

MINISTERUL ECONOMIEI, COMERȚULUI ȘI TURISMULUI
DEPARTAMENTUL DE COMERȚ EXTERIOR
ȘI RELAȚII INTERNAȚIONALE

Buletin informativ

Nr. 10/ 2014



SCHIMBURILE COMERCIALE ALE ROMÂNIEI PE JUDEȚE
în perioada 01.01. – 31.10.2014

- date operative, mii EURO -

Februarie 2015

Buletinul informativ *Schimburile comerciale ale României pe județe* se realizează prin prelucrarea datelor statistice de comerț având ca sursă Institutul Național de Statistică, după cum au fost disponibile la momentul editării acestei publicații.

Departamentul de Comerț Exterior și Relații Internaționale nu își asumă răspunderea pentru nici o modificare a datelor care ar putea apărea ulterior editării acestui material sau pentru rezultatele ce decurg din utilizarea informațiilor prezentate în această publicație.

Nici o informație cuprinsă în această publicație nu implică o recomandare din partea Departamentului de Comerț Exterior și Relații Internaționale.

Colecția de buletine informative lunare *Schimburile comerciale ale României pe județe* poate fi vizualizată, cu acces liber, pe web site-ul nostru www.dce.gov.ro.

Departamentul de Comerț Exterior și Relații Internaționale

Autor:

Aurelia Mihaela Simion

© Departamentul de Comerț Exterior și Relații Internaționale, 2015

Toate drepturile rezervate. Nici o parte a acestei publicații nu poate fi reprodusă, înregistrată într-un sistem de redare sau transmisă în orice formă sau prin orice mijloace, electronice, electrostatice, bandă magnetică, mecanică, fotocopiere sau de altă natură, fără permisiunea prealabilă în scris din partea Departamentului de Comerț Exterior și Relații Internaționale.

CUPRINS

I	EVOLUȚIA SCHIMBURILOR COMERCIALE ALE ROMÂNIEI PE REGIUNI GEOGRAFICE în perioada 2011 – 2014	1
1	Structura regiunilor geografice	1
2	Situația exportului pe regiuni geografice în anul 2014 la data de 31.10.2014, comparativ cu aceeași perioadă a anilor 2013, 2012 și 2011	2
3	Situația importului pe regiuni geografice în anul 2014 la data de 31.10.2014, comparativ cu aceeași perioadă a anilor 2013, 2012 și 2011	3
4	Evoluția exportului și importului pe regiuni geografice în anul 2014 la data de 31.10.2014, comparativ cu aceeași perioadă a anilor 2013, 2012 și 2011	4
5	Exportul și importul României pe regiuni geografice în perioada 01.01.-31.10. 2014 (în procente)	5
II	EVOLUȚIA SCHIMBURILOR COMERCIALE ALE ROMÂNIEI PE JUDEȚE în perioada 2011 – 2014	6
1	Situația exportului pe județe în anul 2014 la data de 31.10.2014, comparativ cu aceeași perioadă a anilor 2013, 2012 și 2011	6
2	Situația importului pe județe în anul 2014 la data de 31.10.2014, comparativ cu aceeași perioadă a anilor 2013, 2012 și 2011	8
3	Topul primelor 10 județe la export/import în anul 2014 la data de 31.10.2014, și evoluția lor în perioada corespunzătoare a anilor 2013, 2012 și 2011	10
III	SCHIMBURILE COMERCIALE ALE ROMÂNIEI PE JUDEȚE ȘI PE PRINCIPALELE GRUPE DE MĂRFURI în anul 2014 la data de 31.10.2014	11
1	Situația exportului pe județe în anul 2014 la data de 31.10.2014, pe principalele grupe de mărfuri (secțiuni Nomenclator Combinat)	11
2	Situația importului pe județe în anul 2014 la data de 31.10.2014, pe principalele grupe de mărfuri (secțiuni Nomenclator Combinat)	54

**I. EVOLUȚIA SCHIMBURILOR COMERCIALE ALE ROMÂNIEI PE REGIUNI GEOGRAFICE
în perioada 2011 – 2014**

1. Structura regiunilor geografice

Nr.	Regiune	Județ
1	Regiunea NORD – EST	Bacău
		Botoșani
		Iași
		Neamț
		Suceava
		Vaslui
2	Regiunea SUD – EST	Brăila
		Buzău
		Constanța
		Galați
		Tulcea
		Vrancea
3	Regiunea SUD – MUNTENIA	Argeș
		Călărași
		Dâmbovița
		Giurgiu
		Ialomița
		Prahova
		Teleorman
4	Regiunea SUD – VEST OLTENIA	Dolj
		Gorj
		Mehedinți
		Olt
		Vâlcea

Nr.	Regiune	Județ
5	Regiunea VEST	Arad
		Caraș Severin
		Hunedoara
		Timiș
6	Regiunea NORD – VEST	Bihor
		Bistrița Năsăud
		Cluj
		Maramureș
		Satu Mare
7	Regiunea CENTRALĂ	Sălaj
		Alba
		Brașov
		Covasna
		Harghita
8	Regiunea BUCUREȘTI- ILFOV	Mureș
		Sibiu
		Ilfov
		Municipiul București

**2. Situația exportului pe regiuni geografice în anul 2014 la data de 31.10.2014,
comparativ cu aceeași perioadă a anilor 2013, 2012 și 2011
(- mii Euro -)**

	Regiune	2011	2012	2013	2014	Creștere valorică 2014/2013	Creștere procentuală (%) 2012/ 2011	Creștere procentuală (%) 2013/ 2012	Creștere procentuală (%) 2014/ 2013	Pondere exportului regiunii în total export România, în 2014
	Total export România, din care:	37829893	37718178	41182920	44002941	2820021	-0,30	9,19	6,85	100,00
1	Regiunea NORD – EST	1635570	1886176	1950825	2020505	69680	15,32	3,43	3,57	4,59
2	Regiunea SUD – EST	3991394	3895601	4043077	4182951	139874	-2,40	3,79	3,46	9,51
3	Regiunea SUD – MUNTENIA	6371618	6289514	6716706	7175456	458750	-1,29	6,79	6,83	16,31
4	Regiunea SUD – VEST OLTENIA	1929411	1976649	2567471	2411255	-156216	2,45	29,89	-6,08	5,48
5	Regiunea VEST	5553386	5933618	6686740	7318982	632242	6,85	12,69	9,46	16,63
6	Regiunea NORD – VEST	5960300	4661987	4717299	4973908	256609	-21,78	1,19	5,44	11,30
7	Regiunea CENTRALĂ	4868304	5067829	5728965	6307645	578680	4,10	13,05	10,10	14,33
8	Regiunea BUCUREȘTI- ILFOV	7366237	7755798	8436222	8907649	471428	5,29	8,77	5,59	20,24

**3. Situația importului pe regiuni geografice în anul 2014 la data de 31.10.2014,
comparativ cu aceeași perioadă a anilor 2013, 2012 și 2011
(- mii Euro -)**

	Regiune	2011	2012	2013	2014	Creștere valorică 2014/2013	Creștere procentuală (%) 2012/ 2011	Creștere procentuală (%) 2013/ 2012	Creștere procentuală (%) 2014/ 2013	Pondere importului regiunii în total import România, în 2014
	Total import România, din care:	45495171	46050429	46003385	48857987	2854601	1,22	-0,10	6,21	100,00
1	Regiunea NORD – EST	1782044	1854632	1708787	1849518	140731	4,07	-7,86	8,24	3,79
2	Regiunea SUD – EST	4783056	4731853	4188801	4675302	486501	-1,07	-11,48	11,61	9,57
3	Regiunea SUD – MUNTENIA	5291127	5519470	6097918	6668051	570134	4,32	10,48	9,35	13,65
4	Regiunea SUD – VEST OLTENIA	1549525	1527047	1729470	1633630	-95840	-1,45	13,26	-5,54	3,34
5	Regiunea VEST	4932993	5174550	5548995	6151476	602481	4,90	7,24	10,86	12,59
6	Regiunea NORD – VEST	5814987	5007924	4810964	5189867	378903	-13,88	-3,93	7,88	10,62
7	Regiunea CENTRALĂ	4678916	4861872	4982208	5461195	478987	3,91	2,48	9,61	11,18
8	Regiunea BUCUREȘTI- ILFOV	16557278	17274843	16782685	17025453	242768	4,33	-2,85	1,45	34,85

4. Evoluția exportului și importului pe regiuni geografice în anul 2014 la data de 31.10.2014, comparativ cu aceeași perioadă a anilor 2013, 2012 și 2011

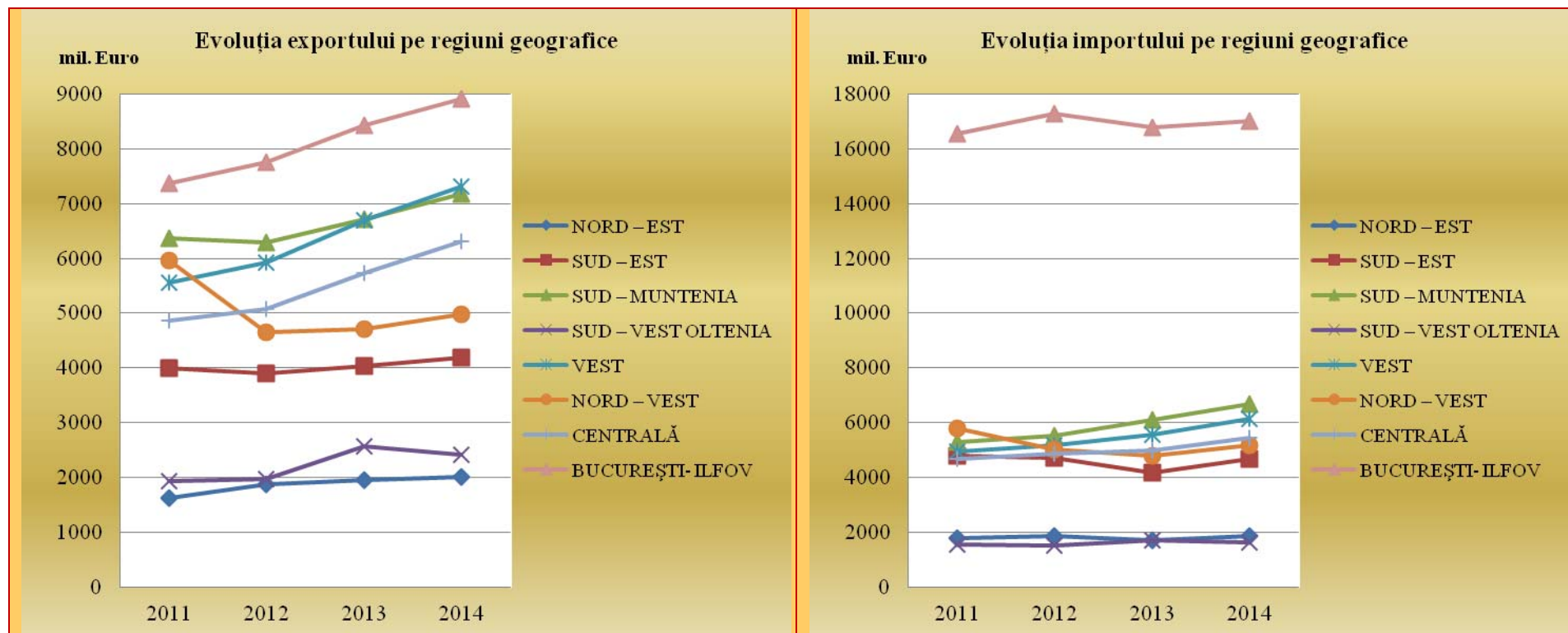

5. Exportul și importul României pe regiuni geografice în perioada 01.01.-31.10.2014

- în procente -

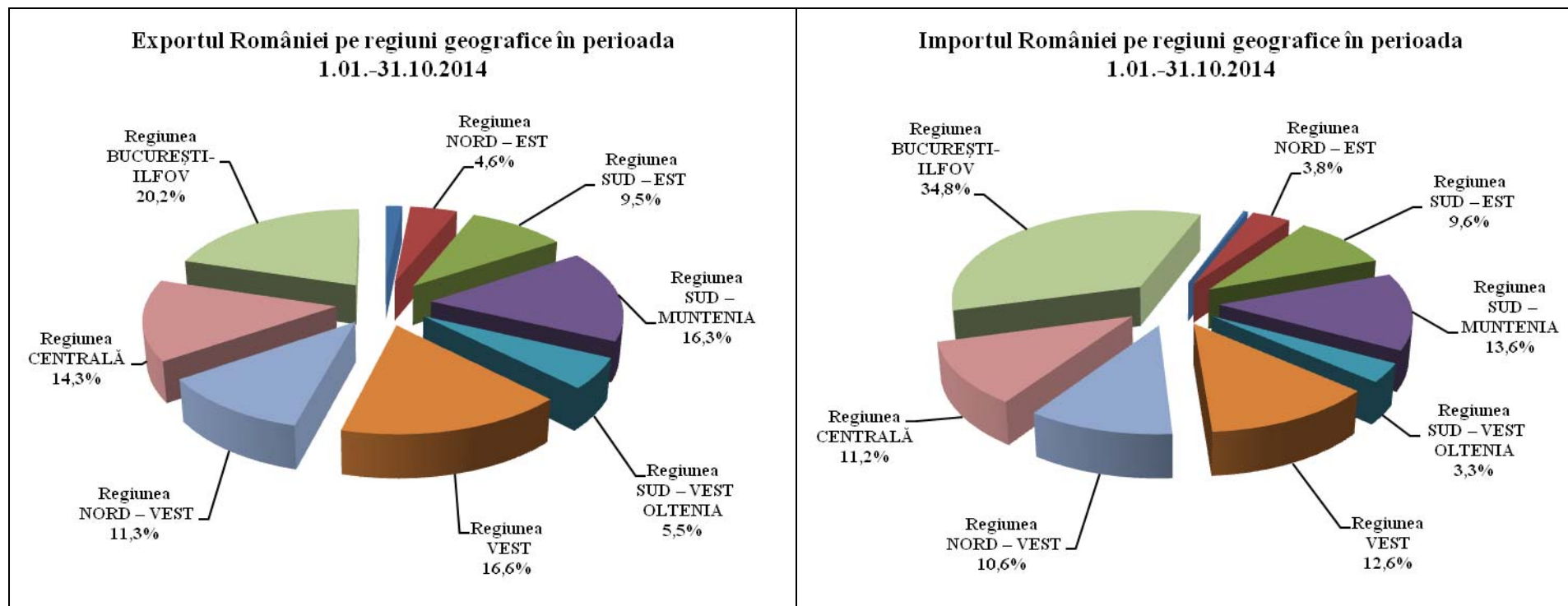

**II. EVOLUȚIA SCHIMBURILOR COMERCIALE ALE ROMÂNIEI PE JUDEȚE
în perioada 2011 – 2014**

**1. Situația exportului pe județe în anul 2014 la data de 31.10.2014,
comparativ cu aceeași perioadă a anilor 2013, 2012 și 2011
– județ după sediul social al exportatorului -
(- mii Euro -)**

(funcție de valoarea exportului fiecărui județ în 2014, respectiv ponderea exportului județului în total export România în 2014)

	Județ	2011	2012	2013	2014	Creștere valorică 2014/2013	Creștere procen- tuală (%) 2012/ 2011	Creștere procen- tuală (%) 2013/ 2012	Creștere procen- tuală (%) 2014/ 2013	Pondere exportului județului în total export România, în 2014
	Total export România	37829893	37718178	41182920	44002941	2820021	-0,30	9,19	6,85	100,00
1	Municipiul București	6280242	6578059	7070585	7142917	72332	4,74	7,49	1,02	16,23
2	Argeș	3719823	3745287	4197509	4254359	56850	0,68	12,07	1,35	9,67
3	Timiș	3153396	3508703	3863492	4124738	261246	11,27	10,11	6,76	9,37
4	Arad	1784497	1802441	2051415	2401978	350563	1,01	13,81	17,09	5,46
5	Constanța	2022601	1990249	1900511	2291120	390609	-1,60	-4,51	20,55	5,21
6	Brașov	1533987	1654163	1922036	2076220	154185	7,83	16,19	8,02	4,72
7	Sibiu	1489561	1542613	1684489	1841861	157372	3,56	9,20	9,34	4,19
8	Ilfov	1085995	1177740	1365637	1764733	399096	8,45	15,95	29,22	4,01
9	Prahova	1304922	1253019	1361645	1644843	283198	-3,98	8,67	20,80	3,74
10	Bihor	1837910	1706244	1597892	1593975	-3917	-7,16	-6,35	-0,25	3,62
11	Alba	742316	762083	897428	1093363	195934	2,66	17,76	21,83	2,48
12	Olt	1066573	1030032	977921	1035050	57129	-3,43	-5,06	5,84	2,35
13	Dolj	318192	488331	1214683	985379	-229303	53,47	148,74	-18,88	2,24
14	Maramureș	663990	719348	822160	870423	48263	8,34	14,29	5,87	1,98
15	Cluj	1979282	701223	774856	869214	94358	-64,57	10,50	12,18	1,98
16	Mureș	635855	656523	708635	724300	15665	3,25	7,94	2,21	1,65
17	Satu Mare	697575	712658	649000	669356	20355	2,16	-8,93	3,14	1,52

	Județ	2011	2012	2013	2014	Creștere valorică 2014/2013	Creștere procentuală (%) 2012/ 2011	Creștere procentuală (%) 2013/ 2012	Creștere procentuală (%) 2014/ 2013	Pondere exportului județului în total export România, în 2014
18	Iași	431636	580856	572519	608769	36250	34,57	-1,44	6,33	1,38
19	Galați	731733	809127	840543	599870	-240673	10,58	3,88	-28,63	1,36
20	Hunedoara	430817	454977	547686	587981	40295	5,61	20,38	7,36	1,34
21	Buzău	489857	458035	526804	543402	16597	-6,50	15,01	3,15	1,23
22	Bistrița Năsăud	458289	472880	536229	541741	5513	3,18	13,40	1,03	1,23
23	Dâmbovița	602609	550895	476889	505370	28480	-8,58	-13,43	5,97	1,15
24	Sălaj	323255	349635	337162	429199	92038	8,16	-3,57	27,30	0,98
25	Bacău	289437	301118	336309	362337	26028	4,04	11,69	7,74	0,82
26	Suceava	221682	279028	350786	347409	-3377	25,87	25,72	-0,96	0,79
27	Neamț	343732	385505	344234	336078	-8155	12,15	-10,71	-2,37	0,76
28	Călărași	416748	346474	339903	332728	-7175	-16,86	-1,90	-2,11	0,76
29	Covasna	232015	227636	259957	305008	45051	-1,89	14,20	17,33	0,69
30	Tulcea	308136	247793	310899	274097	-36802	-19,58	25,47	-11,84	0,62
31	Brăila	294633	236379	293579	270942	-22637	-19,77	24,20	-7,71	0,62
32	Harghita	234569	224811	256420	266893	10473	-4,16	14,06	4,08	0,61
33	Vâlcea	404309	288935	232371	259744	27373	-28,54	-19,58	11,78	0,59
34	Botoșani	205625	206008	230815	232570	1754	0,19	12,04	0,76	0,53
35	Caraș Severin	184676	167498	224147	204285	-19862	-9,30	33,82	-8,86	0,46
36	Vrancea	144434	154017	170740	203521	32781	6,63	10,86	19,20	0,46
37	Ialomița	107633	151830	148220	186713	38493	41,06	-2,38	25,97	0,42
38	Teleorman	120643	137072	118122	182194	64072	13,62	-13,82	54,24	0,41
39	Vaslui	143457	133662	116162	133342	17180	-6,83	-13,09	14,79	0,30
40	Mehedinți	90521	124606	94163	85472	-8692	37,65	-24,43	-9,23	0,19
41	Giurgiu	99241	104937	74417	69248	-5169	5,74	-29,08	-6,95	0,16
42	Gorj	49817	44746	48334	45610	-2723	-10,18	8,02	-5,63	0,10

**2. Situația importului pe județe în anul 2014 la data de 31.10.2014,
comparativ cu aceeași perioadă a anilor 2013, 2012 și 2011**

– județ după sediul social al importatorului -
(- mii Euro -)

(funcție de valoarea importului fiecărui județ în 2014, respectiv ponderea importului județului în total import România în 2014)

	Județ	2011	2012	2013	2014	Creștere valorică 2014/2013	Creștere procentuală (%) 2012/ 2011	Creștere procentuală (%) 2013/ 2012	Creștere procentuală (%) 2014/ 2013	Ponderea importului județului în total import România, în 2014
	Total import România	45495171	46050429	46003385	48857987	2854601	1,22	-0,10	6,21	100,00
1	Municipiul București	13476184	14183648	13712754	13507630	-205124	5,25	-3,32	-1,50	27,65
2	Ilfov	3081094	3091195	3069931	3517823	447892	0,33	-0,69	14,59	7,20
3	Timiș	2786456	2931463	3134072	3488536	354464	5,20	6,91	11,31	7,14
4	Argeș	2471729	2642001	2941182	3090148	148967	6,89	11,32	5,06	6,32
5	Constanța	2774989	2890681	2447711	2959554	511843	4,17	-15,32	20,91	6,06
6	Prahova	1882301	1884719	2179482	2561795	382313	0,13	15,64	17,54	5,24
7	Arad	1650047	1680388	1856728	2058700	201971	1,84	10,49	10,88	4,21
8	Brașov	1536612	1632960	1772968	1936828	163860	6,27	8,57	9,24	3,96
9	Bihor	1862961	1747775	1586670	1638594	51924	-6,18	-9,22	3,27	3,35
10	Cluj	1994082	1390111	1431253	1610609	179357	-30,29	2,96	12,53	3,30
11	Sibiu	1334472	1486613	1520810	1524805	3996	11,40	2,30	0,26	3,12
12	Dolj	549587	627412	982272	818887	-163386	14,16	56,56	-16,63	1,68
13	Mureș	889589	853197	764440	809640	45200	-4,09	-10,40	5,91	1,66
14	Galați	913669	832498	753070	729047	-24023	-8,88	-9,54	-3,19	1,49
15	Satu Mare	748754	762739	635354	680004	44650	1,87	-16,70	7,03	1,39
16	Alba	353956	353991	408349	639195	230845	0,01	15,36	56,53	1,31
17	Maramureș	524749	517591	550772	601681	50909	-1,36	6,41	9,24	1,23

	Județ	2011	2012	2013	2014	Creștere valorică 2014/2013	Creștere procentuală (%) 2012/ 2011	Creștere procentuală (%) 2013/ 2012	Creștere procentuală (%) 2014/ 2013	Pondere importului județului în total import România, în 2014
18	Iași	544525	607303	487188	518507	31318	11,53	-19,78	6,43	1,06
19	Olt	542333	548655	455568	508301	52733	1,17	-16,97	11,58	1,04
20	Hunedoara	395544	450791	417011	459307	42297	13,97	-7,49	10,14	0,94
21	Bistrița Năsăud	440914	375331	411779	425019	13240	-14,87	9,71	3,22	0,87
22	Dâmbovița	347433	388070	400656	413642	12986	11,70	3,24	3,24	0,85
23	Bacău	346398	365394	352564	412942	60378	5,48	-3,51	17,13	0,85
24	Buzău	345247	427410	406491	408603	2111	23,80	-4,89	0,52	0,84
25	Suceava	298302	304423	356457	372893	16436	2,05	17,09	4,61	0,76
26	Harghita	300779	298598	267138	296474	29336	-0,73	-10,54	10,98	0,61
27	Neamț	291059	287405	248092	254653	6561	-1,26	-13,68	2,64	0,52
28	Covasna	263507	236513	248503	254253	5750	-10,24	5,07	2,31	0,52
29	Sălaj	243527	214377	195136	233958	38822	-11,97	-8,98	19,89	0,48
30	Tulcea	240862	221343	229939	225677	-4263	-8,10	3,88	-1,85	0,46
31	Călărași	182205	181083	192256	219714	27457	-0,62	6,17	14,28	0,45
32	Vâlcea	326440	231126	179769	190651	10882	-29,20	-22,22	6,05	0,39
33	Vrancea	154836	146085	151834	187851	36017	-5,65	3,94	23,72	0,38
34	Botoșani	179853	190403	176386	184439	8053	5,87	-7,36	4,57	0,38
35	Brăila	353454	213836	199755	164571	-35184	-39,50	-6,58	-17,61	0,34
36	Caraș Severin	100946	111908	141184	144933	3749	10,86	26,16	2,66	0,30
37	Ialomița	131674	161908	148520	138699	-9822	22,96	-8,27	-6,61	0,28
38	Giurgiu	167106	151723	117379	123974	6595	-9,21	-22,64	5,62	0,25
39	Teleorman	108679	109967	118442	120080	1638	1,19	7,71	1,38	0,25
40	Vaslui	121907	99705	88100	106085	17984	-18,21	-11,64	20,41	0,22
41	Mehedinți	85845	79911	69269	71757	2487	-6,91	-13,32	3,59	0,15
42	Gorj	45320	39943	42591	44034	1443	-11,86	6,63	3,39	0,09

Notă: 2011 și 2012 - date definitive
2013 - date semidefinitive
2014 - date provizorii

**3. Topul primelor 10 județe la export/import în anul 2014 la data de 31.10.2014,
și evoluția lor în perioada corespunzătoare a anilor 2013, 2012 și 2011**

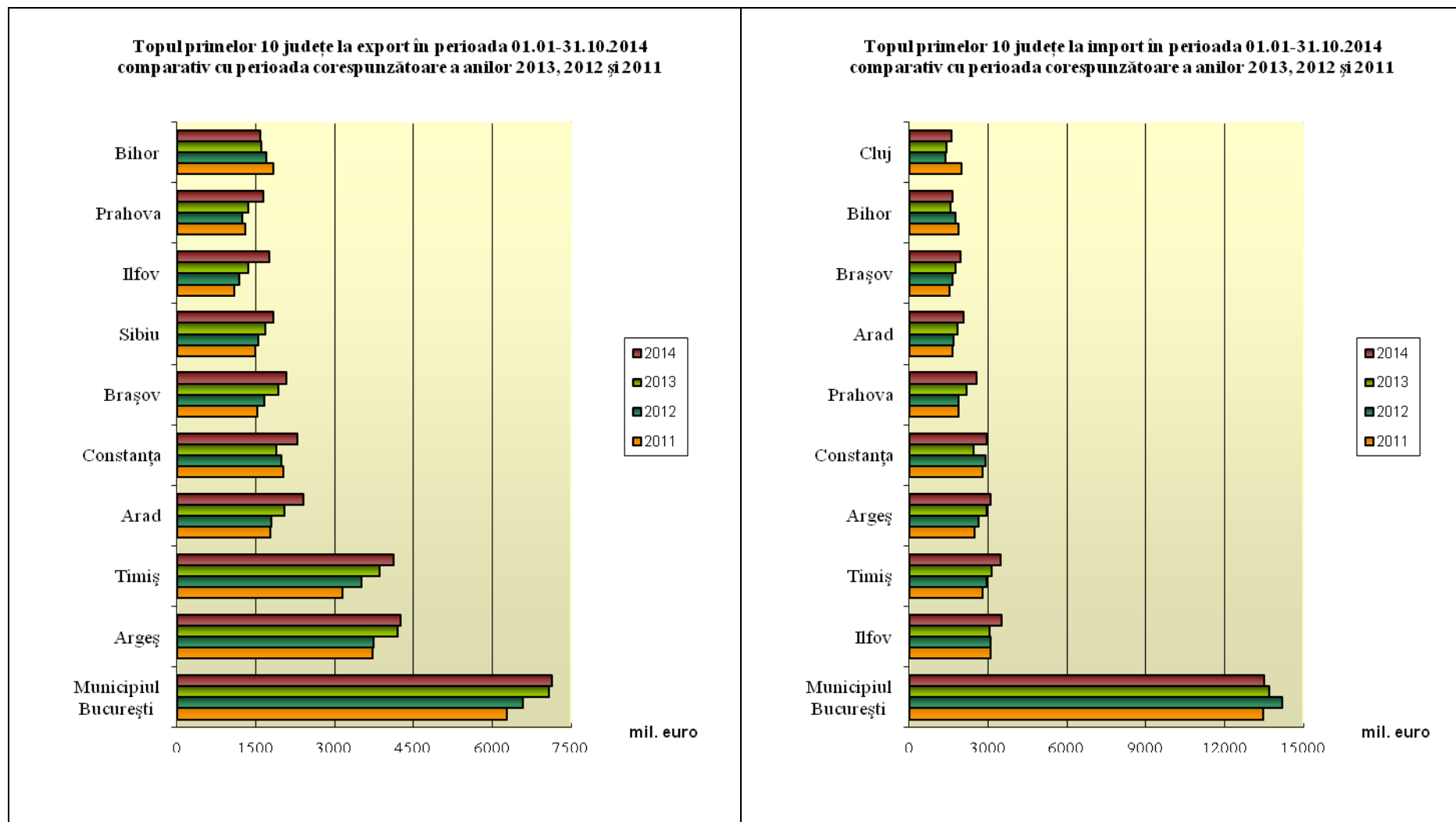

**III. SCHIMBURILE COMERCIALE ALE ROMÂNIEI PE JUDEȚE
ȘI PE PRINCIPALELE GRUPE DE MĂRFURI în anul 2014 la data de 31.10.2014**

**1. Situația exportului pe județe în anul 2014 la data de 31.10.2014,
pe principalele grupe de mărfuri (secțiuni Nomenclator Combinat)
– județ după sediul social al exportatorului -**

Nr. Crt.	Cod Sec	Secțiune NC	Valoare (mii EURO)	Pondere secțiunii în total județ (%)
		Total export România, din care:	44002941,2	
		Alba Total	1093362,6	100,00
1	IX	Lemn, cărbune de lemn și articole din lemn; plută și lucrări din plută; lucrări din împletituri din fibre vegetale sau din nuiele	421964,4	38,59
2	XVII	Vehicule, aeronave, vase și echipamente auxiliare de transport	207752,2	19,00
3	XVI	Mașini și aparate, echipamente electrice și părți ale acestora; aparate de înregistrat sau de reprodus sunetul, aparate de înregistrat sau de reprodus imagine și sunet de televiziune și părți și accesorii ale acestora	122738,9	11,23
4	XII	Încălțăminte, pălării, umbrele, umbrele de soare, bastoane, bice, cravașe și părți ale acestora; pene și fulgi preparate și articole din acestea; flori artificiale; articole din păr uman	55358,4	5,06
5	XI	Materiale textile și articole din aceste materiale	41957,2	3,84
6	XX	Mărfuri și produse diverse	34929,3	3,19
7	XIII	Articole din piatră, ipsos, ciment, azbest, mică și din materiale similare; produse ceramice; sticlă și articole din sticlă	32486,2	2,97
8	VII	Materiale plastice și articole din material plastic; cauciuc și articole din cauciuc	32176,8	2,94
9	X	Pastă de lemn sau din alte materiale fibroase celulozice; hârtie sau carton recuperabile (maculatură); hârtie și carton și articole din acestea	27992,8	2,56
10	99	Alte mărfuri	26186,5	2,40
11	I	Animale vii și produse ale regnului animal	22777,2	2,08
12	XV	Metale comune și articole din metale comune	19089,9	1,75
13	VI	Produse ale industriei chimice și ale industriilor conexe	13129,0	1,20
14	VIII	Piei brute; piei tăbăcite; blănuri și produse din acestea; articole de curelărie și de șelărie, articole de voiaj, bagaje de mână, sacoșe și articole similare; articole obținute prin prelucrarea intestinelor de animale	12995,0	1,19
15	IV	Produse alimentare, băuturi, lichide alcoolice și oțet; tutun și înlocuitori de tutun prelucrați	11366,3	1,04
16	XVIII	Instrumente și aparate optice, fotografice sau cinematografice, de măsură, de control sau de precizie; instrumente și aparate medico-chirurgicale; ceasornicărie; instrumente muzicale; părți și accesorii ale acestora	7604,0	0,70
17	II	Produse ale regnului vegetal	2645,9	0,24
18	III	Grăsimi și uleiuri de origine animală sau vegetală, produse ale disocierii lor; grăsimi alimentare prelucrate; ceară de origine animală sau vegetală	127,4	0,01
19	V	Produse minerale	85,2	0,01

Nr. Crt.	Cod Sec	Secțiune NC	Valoare (mii EURO)	Ponderea secțiunii în total județ (%)
		Arad Total	2401977,8	100,00
1	XVII	Vehicule, aeronave, vase și echipamente auxiliare de transport	888590,1	36,99
2	XVI	Mașini și aparate, echipamente electrice și părți ale acestora; aparate de înregistrat sau de reprodus sunetul, aparate de înregistrat sau de reprodus imagine și sunet de televiziune și părți și accesorii ale acestora	622196,7	25,90
3	XV	Metale comune și articole din metale comune	253481,0	10,55
4	XI	Materiale textile și articole din aceste materiale	194135,9	8,08
5	XX	Mărfuri și produse diverse	169507,6	7,06
6	VII	Materiale plastice și articole din material plastic; cauciuc și articole din cauciuc	80686,8	3,36
7	II	Produse ale regnului vegetal	55811,6	2,32
8	XII	Încălțăminte, pălării, umbrele, umbrele de soare, bastoane, bice, cravașe și părți ale acestora; pene și fulgi preparate și articole din acestea; flori artificiale; articole din păr uman	46269,7	1,93
9	I	Animale vii și produse ale regnului animal	26594,6	1,11
10	IX	Lemn, cărbune de lemn și articole din lemn; plută și lucrări din plută; lucrări din împletituri din fibre vegetale sau din nuiele	23593,7	0,98
11	XVIII	Instrumente și aparate optice, fotografice sau cinematografice, de măsură, de control sau de precizie; instrumente și aparate medico-chirurgicale; ceasornicărie; instrumente muzicale; părți și accesorii ale acestora	14701,7	0,61
12	VIII	Piei brute; piei tăbăcite; blănuri și produse din acestea; articole de curelărie și de șelărie, articole de voiaj, bagaje de mână, sacoșe și articole similare; articole obținute prin prelucrarea intestinelor de animale	11324,4	0,47
13	XIII	Articole din piatră, ipsos, ciment, azbest, mică și din materiale similare; produse ceramice; sticlă și articole din sticlă	4176,7	0,17
14	V	Produse minerale	3501,8	0,15
15	VI	Produse ale industriei chimice și ale industriilor conexe	3222,4	0,13
16	99	Alte mărfuri	1753,6	0,07
17	IV	Produse alimentare, băuturi, lichide alcoolice și oțet; tutun și înlocuitori de tutun prelucrați	1012,1	0,04
18	X	Pastă de lemn sau din alte materiale fibroase celulozice; hârtie sau carton recuperabile (maculatură); hârtie și carton și articole din acestea	890,7	0,04
19	III	Grăsimi și uleiuri de origine animală sau vegetală, produse ale disocierii lor; grăsimi alimentare prelucrate; ceară de origine animală sau vegetală	526,8	0,02

Nr. Crt.	Cod Sec	Secțiune NC	Valoare (mii EURO)	Ponderea secțiunii în total județ (%)
		Argeș Total	4254359,4	100,00
1	XVII	Vehicule, aeronave, vase și echipamente auxiliare de transport	2709183,2	63,68
2	XVI	Mașini și aparate, echipamente electrice și părți ale acestora; aparate de înregistrat sau de reprodus sunetul, aparate de înregistrat sau de reprodus imagine și sunet de televiziune și părți și accesorii ale acestora	822795,8	19,34
3	XX	Mărfuri și produse diverse	276287,7	6,49
4	XV	Metale comune și articole din metale comune	149636,2	3,52
5	VII	Materiale plastice și articole din material plastic; cauciuc și articole din cauciuc	94266,2	2,22
6	XI	Materiale textile și articole din aceste materiale	56042,1	1,32
7	XVIII	Instrumente și aparate optice, fotografice sau cinematografice, de măsură, de control sau de precizie; instrumente și aparate medico-chirurgicale; ceasornicărie; instrumente muzicale; părți și accesorii ale acestora	48931,8	1,15
8	II	Produse ale regnului vegetal	22670,9	0,53
9	IX	Lemn, cărbune de lemn și articole din lemn; plută și lucrări din plută; lucrări din împletituri din fibre vegetale sau din nuiele	20898,3	0,49
10	VI	Produse ale industriei chimice și ale industriilor conexe	15322,7	0,36
11	IV	Produse alimentare, băuturi, lichide alcoolice și oțet; tutun și înlocuitori de tutun prelucrați	15044,4	0,35
12	XIII	Articole din piatră, ipsos, ciment, azbest, mică și din materiale similare; produse ceramice; sticlă și articole din sticlă	13417,9	0,32
13	VIII	Piei brute; piei tăbăcite; blănuri și produse din acestea; articole de curelărie și de șelărie, articole de voiaj, bagaje de mână, sacoșe și articole similare; articole obținute prin prelucrarea intestinelor de animale	3981,8	0,09
14	X	Pastă de lemn sau din alte materiale fibroase celulozice; hârtie sau carton recuperabile (maculatură); hârtie și carton și articole din acestea	1665,3	0,04
15	XII	Încălțăminte, pălării, umbrele, umbrele de soare, bastoane, bice, cravașe și părți ale acestora; pene și fulgi preparate și articole din acestea; flori artificiale; articole din păr uman	1392,2	0,03
16	99	Alte mărfuri	1374,8	0,03
17	I	Animale vii și produse ale regnului animal	1157,2	0,03
18	III	Grăsimi și uleiuri de origine animală sau vegetală, produse ale disocierii lor; grăsimi alimentare prelucrate; ceară de origine animală sau vegetală	284,2	0,01
19	V	Produse minerale	6,9	0,00

Nr. Crt.	Cod Sec	Secțiune NC	Valoare (mii EURO)	Ponderea secțiunii în total județ (%)
		Bacău Total	362336,7	100,00
1	XI	Materiale textile și articole din aceste materiale	105182,1	29,03
2	IX	Lemn, cărbune de lemn și articole din lemn; plută și lucrări din plută; lucrări din împletituri din fibre vegetale sau din nuiele	67130,8	18,53
3	XVII	Vehicule, aeronave, vase și echipamente auxiliare de transport	37653,0	10,39
4	XVI	Mașini și aparate, echipamente electrice și părți ale acestora; aparate de înregistrat sau de reprodus sunetul, aparate de înregistrat sau de reprodus imagine și sunet de televiziune și părți și accesorii ale acestora	26623,7	7,35
5	XII	Încălțăminte, pălării, umbrele, umbrele de soare, bastoane, bice, cravașe și părți ale acestora; pene și fulgi preparate și articole din acestea; flori artificiale; articole din păr uman	26031,5	7,18
6	VI	Produse ale industriei chimice și ale industriilor conexe	25609,9	7,07
7	XX	Mărfuri și produse diverse	15966,4	4,41
8	IV	Produse alimentare, băuturi, lichide alcoolice și oțet; tutun și înlocuitori de tutun prelucrați	13945,8	3,85
9	VII	Materiale plastice și articole din material plastic; cauciuc și articole din cauciuc	11844,1	3,27
10	I	Animale vii și produse ale regnului animal	10228,7	2,82
11	XVIII	Instrumente și aparate optice, fotografice sau cinematografice, de măsură, de control sau de precizie; instrumente și aparate medico-chirurgicale; ceasornicărie; instrumente muzicale; părți și accesorii ale acestora	7487,5	2,07
12	X	Pastă de lemn sau din alte materiale fibroase celulozice; hârtie sau carton recuperabile (maculatură); hârtie și carton și articole din acestea	5163,7	1,43
13	XV	Metale comune și articole din metale comune	4259,8	1,18
14	VIII	Piei brute; piei tăbăcite; blănuri și produse din acestea; articole de curelărie și de șelărie, articole de voiaj, bagaje de mână, sacoșe și articole similare; articole obținute prin prelucrarea intestinelor de animale	2944,3	0,81
15	XIII	Articole din piatră, ipsos, ciment, azbest, mică și din materiale similare; produse ceramice; sticlă și articole din sticlă	992,4	0,27
16	II	Produse ale regnului vegetal	500,7	0,14
17	99	Alte mărfuri	483,3	0,13
18	V	Produse minerale	279,5	0,08
19	III	Grăsimi și uleiuri de origine animală sau vegetală, produse ale disocierii lor; grăsimi alimentare prelucrate; ceară de origine animală sau vegetală	9,6	0,00

Nr. Crt.	Cod Sec	Secțiune NC	Valoare (mii EURO)	Pondere secțiunii în total județ (%)
		Bihor Total	1593975,1	100,00
1	XVI	Mașini și aparate, echipamente electrice și părți ale acestora; aparate de înregistrat sau de reprodus sunetul, aparate de înregistrat sau de reprodus imagine și sunet de televiziune și părți și accesorii ale acestora	650635,5	40,82
2	XII	Încălțăminte, pălării, umbrele, umbrele de soare, bastoane, bice, cravașe și părți ale acestora; pene și fulgi preparate și articole din acestea; flori artificiale; articole din păr uman	331266,1	20,78
3	XX	Mărfuri și produse diverse	139901,3	8,78
4	XI	Materiale textile și articole din aceste materiale	95670,8	6,00
5	I	Animale vii și produse ale regnului animal	45403,8	2,85
6	IV	Produse alimentare, băuturi, lichide alcoolice și oțet; tutun și înlocuitori de tutun prelucrați	45339,5	2,84
7	XV	Metale comune și articole din metale comune	42590,7	2,67
8	II	Produse ale regnului vegetal	42577,0	2,67
9	XVIII	Instrumente și aparate optice, fotografice sau cinematografice, de măsură, de control sau de precizie; instrumente și aparate medico-chirurgicale; ceasornicărie; instrumente muzicale; părți și accesorii ale acestora	40525,7	2,54
10	XVII	Vehicle, aeronave, vase și echipamente auxiliare de transport	34640,8	2,17
11	VII	Materiale plastice și articole din material plastic; cauciuc și articole din cauciuc	30741,2	1,93
12	IX	Lemn, cărbune de lemn și articole din lemn; plută și lucrări din plută; lucrări din împletituri din fibre vegetale sau din nuiele	19649,1	1,23
13	VI	Produse ale industriei chimice și ale industriilor conexe	18916,3	1,19
14	X	Pastă de lemn sau din alte materiale fibroase celulozice; hârtie sau carton recuperabile (maculatură); hârtie și carton și articole din acestea	17364,9	1,09
15	99	Alte mărfuri	14187,3	0,89
16	VIII	Piei brute; piei tăbăcite; blănuri și produse din acestea; articole de curelărie și de șelărie, articole de voiaj, bagaje de mână, sacoșe și articole similare; articole obținute prin prelucrarea intestinelor de animale	13487,6	0,85
17	XIII	Articole din piatră, ipsos, ciment, azbest, mică și din materiale similare; produse ceramice; sticlă și articole din sticlă	7197,3	0,45
18	V	Produse minerale	2436,5	0,15
19	III	Grăsimi și uleiuri de origine animală sau vegetală, produse ale disocierii lor; grăsimi alimentare prelucrate; ceară de origine animală sau vegetală	1443,8	0,09

Nr. Crt.	Cod Sec	Secțiune NC	Valoare (mii EURO)	Ponderea secțiunii în total județ (%)
		Bistrița Năsăud Total	541741,5	100,00
1	XVI	Mașini și aparate, echipamente electrice și părți ale acestora; aparate de înregistrat sau de reprodus sunetul, aparate de înregistrat sau de reprodus imagine și sunet de televiziune și părți și accesorii ale acestora	276193,9	50,98
2	XI	Materiale textile și articole din aceste materiale	110330,5	20,37
3	XVII	Vehicule, aeronave, vase și echipamente auxiliare de transport	42365,0	7,82
4	XV	Metale comune și articole din metale comune	35850,9	6,62
5	IX	Lemn, cărbune de lemn și articole din lemn; plută și lucrări din plută; lucrări din împletituri din fibre vegetale sau din nuiele	22801,6	4,21
6	VII	Materiale plastice și articole din material plastic; cauciuc și articole din cauciuc	20694,1	3,82
7	I	Animale vii și produse ale regnului animal	17890,7	3,30
8	XX	Mărfuri și produse diverse	4932,4	0,91
9	XII	Încălțăminte, pălării, umbrele, umbrele de soare, bastoane, bice, cravașe și părți ale acestora; pene și fulgi preparate și articole din acestea; flori artificiale; articole din păr uman	3367,9	0,62
10	VIII	Piei brute; piei tăbăcite; blănuri și produse din acestea; articole de curelărie și de șelărie, articole de voiaj, bagaje de mână, sacoșe și articole similare; articole obținute prin prelucrarea intestinelor de animale	2616,2	0,48
11	XIII	Articole din piatră, ipsos, ciment, azbest, mică și din materiale similare; produse ceramice; sticlă și articole din sticlă	1509,0	0,28
12	IV	Produse alimentare, băuturi, lichide alcoolice și oțet; tutun și înlocuitori de tutun prelucrați	1013,3	0,19
13	II	Produse ale regnului vegetal	915,7	0,17
14	X	Pastă de lemn sau din alte materiale fibroase celulozice; hârtie sau carton recuperabile (maculatură); hârtie și carton și articole din acestea	858,2	0,16
15	III	Grăsimi și uleiuri de origine animală sau vegetală, produse ale disocierii lor; grăsimi alimentare prelucrate; ceară de origine animală sau vegetală	143,1	0,03
16	XVIII	Instrumente și aparate optice, fotografice sau cinematografice, de măsură, de control sau de precizie; instrumente și aparate medico-chirurgicale; ceasornicărie; instrumente muzicale; părți și accesorii ale acestora	106,4	0,02
17	99	Alte mărfuri	88,8	0,02
18	V	Produse minerale	40,3	0,01
19	VI	Produse ale industriei chimice și ale industriilor conexe	23,6	0,00

Nr. Crt.	Cod Sec	Secțiune NC	Valoare (mii EURO)	Ponderea secțiunii în total județ (%)
		Botoșani Total	232569,7	100,00
1	XI	Materiale textile și articole din aceste materiale	189858,7	81,64
2	XX	Mărfuri și produse diverse	8709,0	3,74
3	I	Animale vii și produse ale regnului animal	8346,3	3,59
4	XVII	Vehicule, aeronave, vase și echipamente auxiliare de transport	5571,6	2,40
5	II	Produse ale regnului vegetal	4858,6	2,09
6	IX	Lemn, cărbune de lemn și articole din lemn; plută și lucrări din plută; lucrări din împletituri din fibre vegetale sau din nuiele	4706,1	2,02
7	XII	Încălțăminte, pălării, umbrele, umbrele de soare, bastoane, bice, cravașe și părți ale acestora; pene și fulgi preparate și articole din acestea; flori artificiale; articole din păr uman	4249,1	1,83
8	XV	Metale comune și articole din metale comune	2681,4	1,15
9	VIII	Piei brute; piei tăbăcite; blănuri și produse din acestea; articole de curelărie și de șelărie, articole de voiaj, bagaje de mână, sacoșe și articole similare; articole obținute prin prelucrarea intestinelor de animale	1577,1	0,68
10	VII	Materiale plastice și articole din material plastic; cauciuc și articole din cauciuc	1040,2	0,45
11	XVI	Mașini și aparate, echipamente electrice și părți ale acestora; aparate de înregistrat sau de reprodus sunetul, aparate de înregistrat sau de reprodus imagine și sunet de televiziune și părți și accesorii ale acestora	308,0	0,13
12	IV	Produse alimentare, băuturi, lichide alcoolice și oțet; tutun și înlocuitori de tutun prelucrați	251,1	0,11
13	VI	Produse ale industriei chimice și ale industriilor conexe	188,7	0,08
14	X	Pastă de lemn sau din alte materiale fibroase celulozice; hârtie sau carton recuperabile (maculatură); hârtie și carton și articole din acestea	87,2	0,04
15	V	Produse minerale	57,3	0,02
16	99	Alte mărfuri	36,4	0,02
17	III	Grăsimi și uleiuri de origine animală sau vegetală, produse ale disocierii lor; grăsimi alimentare prelucrate; ceară de origine animală sau vegetală	23,1	0,01
18	XVIII	Instrumente și aparate optice, fotografice sau cinematografice, de măsură, de control sau de precizie; instrumente și aparate medico-chirurgicale; ceasornicărie; instrumente muzicale; părți și accesorii ale acestora	12,7	0,01
19	XIII	Articole din piatră, ipsos, ciment, azbest, mică și din materiale similare; produse ceramice; sticlă și articole din sticlă	7,1	0,00

Nr. Crt.	Cod Sec	Secțiune NC	Valoare (mii EURO)	Ponderea secțiunii în total județ (%)
		Brașov Total	2076220,3	100,00
1	XVI	Mașini și aparate, echipamente electrice și părți ale acestora; aparate de înregistrat sau de reprodus sunetul, aparate de înregistrat sau de reprodus imagine și sunet de televiziune și părți și accesorii ale acestora	686193,8	33,05
2	XVII	Vehicule, aeronave, vase și echipamente auxiliare de transport	568673,5	27,39
3	XV	Metale comune și articole din metale comune	197237,8	9,50
4	IX	Lemn, cărbune de lemn și articole din lemn; plută și lucrări din plută; lucrări din împletituri din fibre vegetale sau din nuiele	141385,5	6,81
5	VII	Materiale plastice și articole din material plastic; cauciuc și articole din cauciuc	100715,5	4,85
6	XI	Materiale textile și articole din aceste materiale	97690,9	4,71
7	VI	Produse ale industriei chimice și ale industriilor conexe	86102,1	4,15
8	XII	Încălțăminte, pălării, umbrele, umbrele de soare, bastoane, bice, cravașe și părți ale acestora; pene și fulgi preparate și articole din acestea; flori artificiale; articole din păr uman	52127,7	2,51
9	I	Animale vii și produse ale regnului animal	38547,9	1,86
10	XX	Mărfuri și produse diverse	21697,4	1,05
11	V	Produse minerale	19235,6	0,93
12	XVIII	Instrumente și aparate optice, fotografice sau cinematografice, de măsură, de control sau de precizie; instrumente și aparate medico-chirurgicale; ceasornicărie; instrumente muzicale; părți și accesorii ale acestora	18136,9	0,87
13	99	Alte mărfuri	16765,7	0,81
14	X	Pastă de lemn sau din alte materiale fibroase celulozice; hârtie sau carton recuperabile (maculatură); hârtie și carton și articole din acestea	12450,1	0,60
15	IV	Produse alimentare, băuturi, lichide alcoolice și oțet; tutun și înlocuitori de tutun prelucrați	7856,1	0,38
16	VIII	Piei brute; piei tăbăcite; blănuri și produse din acestea; articole de curelărie și de șelărie, articole de voiaj, bagaje de mână, sacoșe și articole similare; articole obținute prin prelucrarea intestinelor de animale	5289,7	0,25
17	XIII	Articole din piatră, ipsos, ciment, azbest, mică și din materiale similare; produse ceramice; sticlă și articole din sticlă	4475,5	0,22
18	II	Produse ale regnului vegetal	1480,3	0,07
19	III	Grăsimi și uleiuri de origine animală sau vegetală, produse ale disocierii lor; grăsimi alimentare prelucrate; ceară de origine animală sau vegetală	158,3	0,01

Nr. Crt.	Cod Sec	Secțiune NC	Valoare (mii EURO)	Ponderea secțiunii în total județ (%)
		Brăila Total	270941,6	100,00
1	XVII	Vehicule, aeronave, vase și echipamente auxiliare de transport	118298,9	43,66
2	XI	Materiale textile și articole din aceste materiale	62530,6	23,08
3	XV	Metale comune și articole din metale comune	32201,5	11,89
4	I	Animale vii și produse ale regnului animal	29035,2	10,72
5	XII	Încălțăminte, pălării, umbrele, umbrele de soare, bastoane, bice, cravașe și părți ale acestora; pene și fulgi preparate și articole din acestea; flori artificiale; articole din păr uman	10959,5	4,04
6	II	Produse ale regnului vegetal	9367,7	3,46
7	XVI	Mașini și aparate, echipamente electrice și părți ale acestora; aparate de înregistrat sau de reprodus sunetul, aparate de înregistrat sau de reprodus imagine și sunet de televiziune și părți și accesorii ale acestora	3900,5	1,44
8	IX	Lemn, cărbune de lemn și articole din lemn; plută și lucrări din plută; lucrări din împletituri din fibre vegetale sau din nuiele	1615,3	0,60
9	VII	Materiale plastice și articole din material plastic; cauciuc și articole din cauciuc	1117,8	0,41
10	IV	Produse alimentare, băuturi, lichide alcoolice și oțet; tutun și înlocuitori de tutun prelucrați	889,3	0,33
11	X	Pastă de lemn sau din alte materiale fibroase celulozice; hârtie sau carton recuperabile (maculatură); hârtie și carton și articole din acestea	415,2	0,15
12	VI	Produse ale industriei chimice și ale industriilor conexe	242,7	0,09
13	99	Alte mărfuri	103,8	0,04
14	VIII	Piei brute; piei tăbăcite; blănuri și produse din acestea; articole de curelărie și de șelărie, articole de voiaj, bagaje de mână, sacoșe și articole similare; articole obținute prin prelucrarea intestinelor de animale	87,2	0,03
15	V	Produse minerale	81,9	0,03
16	XX	Mărfuri și produse diverse	45,5	0,02
17	XIII	Articole din piatră, ipsos, ciment, azbest, mică și din materiale similare; produse ceramice; sticlă și articole din sticlă	40,7	0,02
18	XVIII	Instrumente și aparate optice, fotografice sau cinematografice, de măsură, de control sau de precizie; instrumente și aparate medico-chirurgicale; ceasornicărie; instrumente muzicale; părți și accesorii ale acestora	5,3	0,00
19	III	Grăsimi și uleiuri de origine animală sau vegetală, produse ale disocierii lor; grăsimi alimentare prelucrate; ceară de origine animală sau vegetală	3,2	0,00

Nr. Crt.	Cod Sec	Secțiune NC	Valoare (mii EURO)	Ponderea secțiunii în total județ (%)
		Buzău Total	543401,6	100,00
1	XI	Materiale textile și articole din aceste materiale	149160,2	27,45
2	XV	Metale comune și articole din metale comune	97895,3	18,02
3	III	Grăsimi și uleiuri de origine animală sau vegetală, produse ale disocierii lor; grăsimi alimentare prelucrate; ceară de origine animală sau vegetală	73585,4	13,54
4	II	Produse ale regnului vegetal	67891,0	12,49
5	IV	Produse alimentare, băuturi, lichide alcoolice și oțet; tutun și înlocuitori de tutun prelucrați	53309,9	9,81
6	I	Animale vii și produse ale regnului animal	24277,2	4,47
7	XVI	Mașini și aparate, echipamente electrice și părți ale acestora; aparate de înregistrat sau de reprodus sunetul, aparate de înregistrat sau de reprodus imagine și sunet de televiziune și părți și accesorii ale acestora	19447,6	3,58
8	VII	Materiale plastice și articole din material plastic; cauciuc și articole din cauciuc	18039,7	3,32
9	XX	Mărfuri și produse diverse	13388,3	2,46
10	IX	Lemn, cărbune de lemn și articole din lemn; plută și lucrări din plută; lucrări din împletituri din fibre vegetale sau din nuiele	7607,5	1,40
11	XII	Încălțăminte, pălării, umbrele, umbrele de soare, bastoane, bice, cravașe și părți ale acestora; pene și fulgi preparate și articole din acestea; flori artificiale; articole din păr uman	6867,9	1,26
12	XIII	Articole din piatră, ipsos, ciment, azbest, mică și din materiale similare; produse ceramice; sticlă și articole din sticlă	5855,9	1,08
13	XVII	Vehicule, aeronave, vase și echipamente auxiliare de transport	3987,2	0,73
14	VIII	Piei brute; piei tăbăcite; blănuri și produse din acestea; articole de curelărie și de șelărie, articole de voiaj, bagaje de mână, sacoșe și articole similare; articole obținute prin prelucrarea intestinelor de animale	1120,9	0,21
15	VI	Produse ale industriei chimice și ale industriilor conexe	671,5	0,12
16	V	Produse minerale	223,5	0,04
17	X	Pastă de lemn sau din alte materiale fibroase celulozice; hârtie sau carton recuperabile (maculatură); hârtie și carton și articole din acestea	64,0	0,01
18	XVIII	Instrumente și aparate optice, fotografice sau cinematografice, de măsură, de control sau de precizie; instrumente și aparate medico-chirurgicale; ceasornicărie; instrumente muzicale; părți și accesorii ale acestora	6,4	0,00
19	99	Alte mărfuri	2,2	0,00

Nr. Crt.	Cod Sec	Secțiune NC	Valoare (mii EURO)	Ponderea secțiunii în total județ (%)
		Caraș Severin Total	204285,0	100,00
1	XVI	Mașini și aparate, echipamente electrice și părți ale acestora; aparate de înregistrat sau de reprodus sunetul, aparate de înregistrat sau de reprodus imagine și sunet de televiziune și părți și accesorii ale acestora	116606,2	57,08
2	XVII	Vehicule, aeronave, vase și echipamente auxiliare de transport	46984,9	23,00
3	XI	Materiale textile și articole din aceste materiale	14178,0	6,94
4	IX	Lemn, cărbune de lemn și articole din lemn; plută și lucrări din plută; lucrări din împletituri din fibre vegetale sau din nuiele	9978,8	4,88
5	XX	Mărfuri și produse diverse	4338,4	2,12
6	XV	Metale comune și articole din metale comune	3600,1	1,76
7	XVIII	Instrumente și aparate optice, fotografice sau cinematografice, de măsură, de control sau de precizie; instrumente și aparate medico-chirurgicale; ceasornicărie; instrumente muzicale; părți și accesorii ale acestora	2779,3	1,36
8	VII	Materiale plastice și articole din material plastic; cauciuc și articole din cauciuc	1612,4	0,79
9	II	Produse ale regnului vegetal	1609,0	0,79
10	IV	Produse alimentare, băuturi, lichide alcoolice și oțet; tutun și înlocuitori de tutun prelucrați	1384,6	0,68
11	I	Animale vii și produse ale regnului animal	1012,8	0,50
12	V	Produse minerale	86,1	0,04
13	XIII	Articole din piatră, ipsos, ciment, azbest, mică și din materiale similare; produse ceramice; sticlă și articole din sticlă	60,2	0,03
14	99	Alte mărfuri	48,0	0,02
15	VI	Produse ale industriei chimice și ale industriilor conexe	5,5	0,00
16	X	Pastă de lemn sau din alte materiale fibroase celulozice; hârtie sau carton recuperabile (maculatură); hârtie și carton și articole din acestea	0,9	0,00
17	III	Grăsimi și uleiuri de origine animală sau vegetală, produse ale disocierii lor; grăsimi alimentare prelucrate; ceară de origine animală sau vegetală		0,00
18	VIII	Piei brute; piei tăbăcite; blănuri și produse din acestea; articole de curelărie și de șelărie, articole de voiaj, bagaje de mână, sacoșe și articole similare; articole obținute prin prelucrarea intestinelor de animale		0,00
19	XII	Încălțăminte, pălării, umbrele, umbrele de soare, bastoane, bice, cravașe și părți ale acestora; pene și fulgi preparate și articole din acestea; flori artificiale; articole din păr uman		0,00

Nr. Crt.	Cod Sec	Secțiune NC	Valoare (mii EURO)	Ponderea secțiunii în total județ (%)
		Călărași Total	332728,1	100,00
1	XV	Metale comune și articole din metale comune	116836,1	35,11
2	II	Produse ale regnului vegetal	102811,3	30,90
3	XIII	Articole din piatră, ipsos, ciment, azbest, mică și din materiale similare; produse ceramice; sticlă și articole din sticlă	33606,2	10,10
4	XVI	Mașini și aparate, echipamente electrice și părți ale acestora; aparate de înregistrat sau de reprodus sunetul, aparate de înregistrat sau de reprodus imagine și sunet de televiziune și părți și accesorii ale acestora	26346,2	7,92
5	XI	Materiale textile și articole din aceste materiale	23522,7	7,07
6	X	Pastă de lemn sau din alte materiale fibroase celulozice; hârtie sau carton recuperabile (maculatură); hârtie și carton și articole din acestea	11177,1	3,36
7	VII	Materiale plastice și articole din material plastic; cauciuc și articole din cauciuc	5306,4	1,59
8	IX	Lemn, cărbune de lemn și articole din lemn; plută și lucrări din plută; lucrări din împletituri din fibre vegetale sau din nuiele	4656,6	1,40
9	VI	Produse ale industriei chimice și ale industriilor conexe	3681,8	1,11
10	I	Animale vii și produse ale regnului animal	2978,7	0,90
11	XVII	Vehicule, aeronave, vase și echipamente auxiliare de transport	1430,8	0,43
12	IV	Produse alimentare, băuturi, lichide alcoolice și oțet; tutun și înlocuitori de tutun prelucrați	345,5	0,10
13	XX	Mărfuri și produse diverse	25,4	0,01
14	III	Grăsimi și uleiuri de origine animală sau vegetală, produse ale disocierii lor; grăsimi alimentare prelucrate; ceară de origine animală sau vegetală	2,5	0,00
15	XVIII	Instrumente și aparate optice, fotografice sau cinematografice, de măsură, de control sau de precizie; instrumente și aparate medico-chirurgicale; ceasornicărie; instrumente muzicale; părți și accesorii ale acestora	0,9	0,00
16	V	Produse minerale	0,0	0,00
17	XII	Încălțăminte, pălării, umbrele, umbrele de soare, bastoane, bice, cravașe și părți ale acestora; pene și fulgi preparate și articole din acestea; flori artificiale; articole din păr uman	0,0	0,00
18	99	Alte mărfuri		0,00
19	VIII	Piei brute; piei tăbăcite; blănuri și produse din acestea; articole de curelărie și de șelărie, articole de voiaj, bagaje de mână, sacoșe și articole similare; articole obținute prin prelucrarea intestinelor de animale		0,00

Nr. Crt.	Cod Sec	Secțiune NC	Valoare (mii EURO)	Pondere secțiunii în total județ (%)
		Cluj Total	869213,8	100,00
1	XVI	Mașini și aparate, echipamente electrice și părți ale acestora; aparate de înregistrat sau de reprodus sunetul, aparate de înregistrat sau de reprodus imagine și sunet de televiziune și părți și accesorii ale acestora	272402,6	31,34
2	XV	Metale comune și articole din metale comune	96200,0	11,07
3	XX	Mărfuri și produse diverse	85092,4	9,79
4	XI	Materiale textile și articole din aceste materiale	72115,1	8,30
5	VII	Materiale plastice și articole din material plastic; cauciuc și articole din cauciuc	57638,8	6,63
6	XVII	Vehicule, aeronave, vase și echipamente auxiliare de transport	47038,5	5,41
7	XII	Încălțăminte, pălării, umbrele, umbrele de soare, bastoane, bice, cravașe și părți ale acestora; pene și fulgi preparate și articole din acestea; flori artificiale; articole din păr uman	42901,3	4,94
8	X	Pastă de lemn sau din alte materiale fibroase celulozice; hârtie sau carton recuperabile (maculatură); hârtie și carton și articole din acestea	40092,2	4,61
9	VI	Produse ale industriei chimice și ale industriilor conexe	30720,3	3,53
10	XVIII	Instrumente și aparate optice, fotografice sau cinematografice, de măsură, de control sau de precizie; instrumente și aparate medico-chirurgicale; ceasornicărie; instrumente muzicale; părți și accesorii ale acestora	25085,0	2,89
11	IV	Produse alimentare, băuturi, lichide alcoolice și oțet; tutun și înlocuitori de tutun prelucrați	19782,5	2,28
12	IX	Lemn, cărbune de lemn și articole din lemn; plută și lucrări din plută; lucrări din împletituri din fibre vegetale sau din nuiele	16613,2	1,91
13	I	Animale vii și produse ale regnului animal	16332,2	1,88
14	XIII	Articole din piatră, ipsos, ciment, azbest, mică și din materiale similare; produse ceramice; sticlă și articole din sticlă	16240,2	1,87
15	99	Alte mărfuri	15405,2	1,77
16	II	Produse ale regnului vegetal	8991,0	1,03
17	VIII	Piei brute; piei tăbăcite; blănuri și produse din acestea; articole de curelărie și de șelărie, articole de voiaj, bagaje de mână, sacoșe și articole similare; articole obținute prin prelucrarea intestinelor de animale	3849,8	0,44
18	V	Produse minerale	2606,3	0,30
19	III	Grăsimi și uleiuri de origine animală sau vegetală, produse ale disocierii lor; grăsimi alimentare prelucrate; ceară de origine animală sau vegetală	107,3	0,01

Nr. Crt.	Cod Sec	Secțiune NC	Valoare (mii EURO)	Ponderea secțiunii în total județ (%)
		Constanța Total	2291120,0	100,00
1	V	Produse minerale	1252573,5	54,67
2	II	Produse ale regnului vegetal	408286,5	17,82
3	XVII	Vehicule, aeronave, vase și echipamente auxiliare de transport	189511,9	8,27
4	XV	Metale comune și articole din metale comune	120537,8	5,26
5	VII	Materiale plastice și articole din material plastic; cauciuc și articole din cauciuc	97717,1	4,27
6	I	Animale vii și produse ale regnului animal	90452,4	3,95
7	IX	Lemn, cărbune de lemn și articole din lemn; plută și lucrări din plută; lucrări din împletituri din fibre vegetale sau din nuiele	46450,7	2,03
8	99	Alte mărfuri	22528,5	0,98
9	XVI	Mașini și aparate, echipamente electrice și părți ale acestora; aparate de înregistrat sau de reprodus sunetul, aparate de înregistrat sau de reprodus imagine și sunet de televiziune și părți și accesorii ale acestora	15496,2	0,68
10	IV	Produse alimentare, băuturi, lichide alcoolice și oțet; tutun și înlocuitori de tutun prelucrați	12367,5	0,54
11	XI	Materiale textile și articole din aceste materiale	11482,4	0,50
12	III	Grăsimi și uleiuri de origine animală sau vegetală, produse ale disocierii lor; grăsimi alimentare prelucrate; ceară de origine animală sau vegetală	10662,4	0,47
13	VI	Produse ale industriei chimice și ale industriilor conexe	6866,6	0,30
14	X	Pastă de lemn sau din alte materiale fibroase celulozice; hârtie sau carton recuperabile (maculatură); hârtie și carton și articole din acestea	2325,5	0,10
15	XIII	Articole din piatră, ipsos, ciment, azbest, mică și din materiale similare; produse ceramice; sticlă și articole din sticlă	2070,6	0,09
16	XX	Mărfuri și produse diverse	800,1	0,03
17	VIII	Piei brute; piei tăbăcite; blănuri și produse din acestea; articole de curelărie și de șelărie, articole de voiaj, bagaje de mână, sacoșe și articole similare; articole obținute prin prelucrarea intestinelor de animale	683,0	0,03
18	XVIII	Instrumente și aparate optice, fotografice sau cinematografice, de măsură, de control sau de precizie; instrumente și aparate medico-chirurgicale; ceasornicărie; instrumente muzicale; părți și accesorii ale acestora	186,3	0,01
19	XII	Încălțăminte, pălării, umbrele, umbrele de soare, bastoane, bice, cravașe și părți ale acestora; pene și fulgi preparate și articole din acestea; flori artificiale; articole din păr uman	121,0	0,01

Nr. Crt.	Cod Sec	Secțiune NC	Valoare (mii EURO)	Ponderea secțiunii în total județ (%)
		Covasna Total	305007,8	100,00
1	XI	Materiale textile și articole din aceste materiale	135442,1	44,41
2	XVI	Mașini și aparate, echipamente electrice și părți ale acestora; aparate de înregistrat sau de reprodus sunetul, aparate de înregistrat sau de reprodus imagine și sunet de televiziune și părți și accesorii ale acestora	71782,2	23,53
3	I	Animale vii și produse ale regnului animal	45109,5	14,79
4	IX	Lemn, cărbune de lemn și articole din lemn; plută și lucrări din plută; lucrări din împletituri din fibre vegetale sau din nuiele	13507,0	4,43
5	XVII	Vehicule, aeronave, vase și echipamente auxiliare de transport	11770,4	3,86
6	XX	Mărfuri și produse diverse	9781,6	3,21
7	VII	Materiale plastice și articole din material plastic; cauciuc și articole din cauciuc	7371,4	2,42
8	XV	Metale comune și articole din metale comune	3955,5	1,30
9	XIII	Articole din piatră, ipsos, ciment, azbest, mică și din materiale similare; produse ceramice; sticlă și articole din sticlă	3147,1	1,03
10	XVIII	Instrumente și aparate optice, fotografice sau cinematografice, de măsură, de control sau de precizie; instrumente și aparate medico-chirurgicale; ceasornicărie; instrumente muzicale; părți și accesorii ale acestora	804,3	0,26
11	II	Produse ale regnului vegetal	729,1	0,24
12	X	Pastă de lemn sau din alte materiale fibroase celulozice; hârtie sau carton recuperabile (maculatură); hârtie și carton și articole din acestea	703,3	0,23
13	VI	Produse ale industriei chimice și ale industriilor conexe	471,6	0,15
14	IV	Produse alimentare, băuturi, lichide alcoolice și oțet; tutun și înlocuitori de tutun prelucrați	314,9	0,10
15	VIII	Piei brute; piei tăbăcite; blănuri și produse din acestea; articole de curelărie și de șelărie, articole de voiaj, bagaje de mână, sacoșe și articole similare; articole obținute prin prelucrarea intestinelor de animale	85,3	0,03
16	99	Alte mărfuri	18,6	0,01
17	V	Produse minerale	14,0	0,00
18	III	Grăsimi și uleiuri de origine animală sau vegetală, produse ale disocierii lor; grăsimi alimentare prelucrate; ceară de origine animală sau vegetală		0,00
19	XII	Încălțăminte, pălării, umbrele, umbrele de soare, bastoane, bice, cravașe și părți ale acestora; pene și fulgi preparate și articole din acestea; flori artificiale; articole din păr uman		0,00

Nr. Crt.	Cod Sec	Secțiune NC	Valoare (mii EURO)	Ponderea secțiunii în total județ (%)
		Dâmbovița Total	505369,8	100,00
1	XVI	Mașini și aparate, echipamente electrice și părți ale acestora; aparate de înregistrat sau de reprodus sunetul, aparate de înregistrat sau de reprodus imagine și sunet de televiziune și părți și accesorii ale acestora	225119,7	44,55
2	XV	Metale comune și articole din metale comune	130347,2	25,79
3	XI	Materiale textile și articole din aceste materiale	50782,2	10,05
4	VI	Produse ale industriei chimice și ale industriilor conexe	33688,9	6,67
5	V	Produse minerale	20168,1	3,99
6	IX	Lemn, cărbune de lemn și articole din lemn; plută și lucrări din plută; lucrări din împletituri din fibre vegetale sau din nuiele	10644,2	2,11
7	VII	Materiale plastice și articole din material plastic; cauciuc și articole din cauciuc	9286,9	1,84
8	I	Animale vii și produse ale regnului animal	7186,1	1,42
9	XX	Mărfuri și produse diverse	6096,1	1,21
10	XVII	Vehicule, aeronave, vase și echipamente auxiliare de transport	3598,3	0,71
11	IV	Produse alimentare, băuturi, lichide alcoolice și oțet; tutun și înlocuitori de tutun prelucrați	2564,0	0,51
12	X	Pastă de lemn sau din alte materiale fibroase celulozice; hârtie sau carton recuperabile (maculatură); hârtie și carton și articole din acestea	2070,5	0,41
13	99	Alte mărfuri	1827,3	0,36
14	II	Produse ale regnului vegetal	1089,2	0,22
15	XVIII	Instrumente și aparate optice, fotografice sau cinematografice, de măsură, de control sau de precizie; instrumente și aparate medico-chirurgicale; ceasornicărie; instrumente muzicale; părți și accesorii ale acestora	407,7	0,08
16	XII	Încălțăminte, pălării, umbrele, umbrele de soare, bastoane, bice, cravașe și părți ale acestora; pene și fulgi preparate și articole din acestea; flori artificiale; articole din păr uman	323,8	0,06
17	VIII	Piei brute; piei tăbăcite; blănuri și produse din acestea; articole de curelărie și de șelărie, articole de voiaj, bagaje de mână, sacoșe și articole similare; articole obținute prin prelucrarea intestinelor de animale	121,0	0,02
18	XIII	Articole din piatră, ipsos, ciment, azbest, mică și din materiale similare; produse ceramice; sticlă și articole din sticlă	48,8	0,01
19	III	Grăsimi și uleiuri de origine animală sau vegetală, produse ale disocierii lor; grăsimi alimentare prelucrate; ceară de origine animală sau vegetală		0,00

Nr. Crt.	Cod Sec	Secțiune NC	Valoare (mii EURO)	Ponderea secțiunii în total județ (%)
		Dolj Total	985379,1	100,00
1	XVII	Vehicule, aeronave, vase și echipamente auxiliare de transport	508423,4	51,60
2	XVI	Mașini și aparate, echipamente electrice și părți ale acestora; aparate de înregistrat sau de reprodus sunetul, aparate de înregistrat sau de reprodus imagine și sunet de televiziune și părți și accesorii ale acestora	280217,8	28,44
3	XI	Materiale textile și articole din aceste materiale	70546,6	7,16
4	II	Produse ale regnului vegetal	46815,3	4,75
5	VII	Materiale plastice și articole din material plastic; cauciuc și articole din cauciuc	24334,5	2,47
6	VI	Produse ale industriei chimice și ale industriilor conexe	13368,7	1,36
7	VIII	Piei brute; piei tăbăcite; blănuri și produse din acestea; articole de curelărie și de șelărie, articole de voiaj, bagaje de mână, sacoșe și articole similare; articole obținute prin prelucrarea intestinelor de animale	12965,9	1,32
8	XV	Metale comune și articole din metale comune	9775,7	0,99
9	XII	Încălțăminte, pălării, umbrele, umbrele de soare, bastoane, bice, cravașe și părți ale acestora; pene și fulgi preparate și articole din acestea; flori artificiale; articole din păr uman	6908,6	0,70
10	IV	Produse alimentare, băuturi, lichide alcoolice și oțet; tutun și înlocuitori de tutun prelucrați	3623,8	0,37
11	XX	Mărfuri și produse diverse	2355,3	0,24
12	X	Pastă de lemn sau din alte materiale fibroase celulozice; hârtie sau carton recuperabile (maculatură); hârtie și carton și articole din acestea	2149,5	0,22
13	XIII	Articole din piatră, ipsos, ciment, azbest, mică și din materiale similare; produse ceramice; sticlă și articole din sticlă	1065,0	0,11
14	V	Produse minerale	800,0	0,08
15	III	Grăsimi și uleiuri de origine animală sau vegetală, produse ale disocierii lor; grăsimi alimentare prelucrate; ceară de origine animală sau vegetală	680,6	0,07
16	IX	Lemn, cărbune de lemn și articole din lemn; plută și lucrări din plută; lucrări din împletituri din fibre vegetale sau din nuiele	671,3	0,07
17	I	Animale vii și produse ale regnului animal	603,3	0,06
18	XVIII	Instrumente și aparate optice, fotografice sau cinematografice, de măsură, de control sau de precizie; instrumente și aparate medico-chirurgicale; ceasornicărie; instrumente muzicale; părți și accesorii ale acestora	69,5	0,01
19	99	Alte mărfuri	4,4	0,00

Nr. Crt.	Cod Sec	Secțiune NC	Valoare (mii EURO)	Ponderea secțiunii în total județ (%)
		Galați Total	599869,9	100,00
1	XV	Metale comune și articole din metale comune	412963,0	68,84
2	XVII	Vehicule, aeronave, vase și echipamente auxiliare de transport	77942,0	12,99
3	XVI	Mașini și aparate, echipamente electrice și părți ale acestora; aparate de înregistrat sau de reprodus sunetul, aparate de înregistrat sau de reprodus imagine și sunet de televiziune și părți și accesorii ale acestora	42945,9	7,16
4	II	Produse ale regnului vegetal	23927,9	3,99
5	III	Grăsimi și uleiuri de origine animală sau vegetală, produse ale disocierii lor; grăsimi alimentare prelucrate; ceară de origine animală sau vegetală	10807,0	1,80
6	IV	Produse alimentare, băuturi, lichide alcoolice și oțet; tutun și înlocuitori de tutun prelucrați	9370,2	1,56
7	XI	Materiale textile și articole din aceste materiale	5530,0	0,92
8	VI	Produse ale industriei chimice și ale industriilor conexe	4707,6	0,78
9	IX	Lemn, cărbune de lemn și articole din lemn; plută și lucrări din plută; lucrări din împletituri din fibre vegetale sau din nuiele	3401,5	0,57
10	VII	Materiale plastice și articole din material plastic; cauciuc și articole din cauciuc	2648,3	0,44
11	I	Animale vii și produse ale regnului animal	1636,2	0,27
12	XX	Mărfuri și produse diverse	1583,7	0,26
13	X	Pastă de lemn sau din alte materiale fibroase celulozice; hârtie sau carton recuperabile (maculatură); hârtie și carton și articole din acestea	766,7	0,13
14	XIII	Articole din piatră, ipsos, ciment, azbest, mică și din materiale similare; produse ceramice; sticlă și articole din sticlă	642,2	0,11
15	V	Produse minerale	573,8	0,10
16	99	Alte mărfuri	250,8	0,04
17	XVIII	Instrumente și aparate optice, fotografice sau cinematografice, de măsură, de control sau de precizie; instrumente și aparate medico-chirurgicale; ceasornicărie; instrumente muzicale; părți și accesorii ale acestora	170,9	0,03
18	XII	Încălțăminte, pălării, umbrele, umbrele de soare, bastoane, bice, cravașe și părți ale acestora; pene și fulgi preparate și articole din acestea; flori artificiale; articole din păr uman	2,3	0,00
19	VIII	Piei brute; piei tăbăcite; blănuri și produse din acestea; articole de curelărie și de șelărie, articole de voiaj, bagaje de mână, sacoșe și articole similare; articole obținute prin prelucrarea intestinelor de animale		0,00

Nr. Crt.	Cod Sec	Secțiune NC	Valoare (mii EURO)	Ponderea secțiunii în total județ (%)
		Giurgiu Total	69248,3	100,00
1	XV	Metale comune și articole din metale comune	21931,6	31,67
2	XVI	Mașini și aparate, echipamente electrice și părți ale acestora; aparate de înregistrat sau de reprodus sunetul, aparate de înregistrat sau de reprodus imagine și sunet de televiziune și părți și accesorii ale acestora	17664,6	25,51
3	XI	Materiale textile și articole din aceste materiale	11222,0	16,21
4	XVII	Vehicule, aeronave, vase și echipamente auxiliare de transport	7254,7	10,48
5	XIII	Articole din piatră, ipsos, ciment, azbest, mică și din materiale similare; produse ceramice; sticlă și articole din sticlă	3263,9	4,71
6	X	Pastă de lemn sau din alte materiale fibroase celulozice; hârtie sau carton recuperabile (maculatură); hârtie și carton și articole din acestea	1937,3	2,80
7	IV	Produse alimentare, băuturi, lichide alcoolice și oțet; tutun și înlocuitori de tutun prelucrați	1747,5	2,52
8	IX	Lemn, cărbune de lemn și articole din lemn; plută și lucrări din plută; lucrări din împletituri din fibre vegetale sau din nuiele	1285,2	1,86
9	I	Animale vii și produse ale regnului animal	1161,2	1,68
10	II	Produse ale regnului vegetal	718,1	1,04
11	XX	Mărfuri și produse diverse	458,3	0,66
12	VII	Materiale plastice și articole din material plastic; cauciuc și articole din cauciuc	404,5	0,58
13	99	Alte mărfuri	90,3	0,13
14	VI	Produse ale industriei chimice și ale industriilor conexe	73,1	0,11
15	VIII	Piei brute; piei tăbăcite; blănuri și produse din acestea; articole de curelărie și de șelărie, articole de voiaj, bagaje de mână, sacoșe și articole similare; articole obținute prin prelucrarea intestinelor de animale	17,8	0,03
16	XVIII	Instrumente și aparate optice, fotografice sau cinematografice, de măsură, de control sau de precizie; instrumente și aparate medico-chirurgicale; ceasornicărie; instrumente muzicale; părți și accesorii ale acestora	12,4	0,02
17	XII	Încălțăminte, pălării, umbrele, umbrele de soare, bastoane, bice, cravașe și părți ale acestora; pene și fulgi preparate și articole din acestea; flori artificiale; articole din păr uman	5,5	0,01
18	V	Produse minerale	0,3	0,00
19	III	Grăsimi și uleiuri de origine animală sau vegetală, produse ale disocierii lor; grăsimi alimentare prelucrate; ceară de origine animală sau vegetală		0,00

Nr. Crt.	Cod Sec	Secțiune NC	Valoare (mii EURO)	Ponderea secțiunii în total județ (%)
		Gorj Total	45610,4	100,00
1	VII	Materiale plastice și articole din material plastic; cauciuc și articole din cauciuc	14873,9	32,61
2	II	Produse ale regnului vegetal	9694,8	21,26
3	XVI	Mașini și aparate, echipamente electrice și părți ale acestora; aparate de înregistrat sau de reprodus sunetul, aparate de înregistrat sau de reprodus imagine și sunet de televiziune și părți și accesorii ale acestora	9294,1	20,38
4	XI	Materiale textile și articole din aceste materiale	2918,7	6,40
5	99	Alte mărfuri	2767,1	6,07
6	I	Animale vii și produse ale regnului animal	1640,7	3,60
7	XV	Metale comune și articole din metale comune	1538,3	3,37
8	XX	Mărfuri și produse diverse	1076,1	2,36
9	IX	Lemn, cărbune de lemn și articole din lemn; plută și lucrări din plută; lucrări din împletituri din fibre vegetale sau din nuiele	1057,2	2,32
10	XIII	Articole din piatră, ipsos, ciment, azbest, mică și din materiale similare; produse ceramice; sticlă și articole din sticlă	486,0	1,07
11	IV	Produse alimentare, băuturi, lichide alcoolice și oțet; tutun și înlocuitori de tutun prelucrați	100,5	0,22
12	XVII	Vehicle, aeronave, vase și echipamente auxiliare de transport	88,6	0,19
13	XVIII	Instrumente și aparate optice, fotografice sau cinematografice, de măsură, de control sau de precizie; instrumente și aparate medico-chirurgicale; ceasornicărie; instrumente muzicale; părți și accesorii ale acestora	61,1	0,13
14	VI	Produse ale industriei chimice și ale industriilor conexe	12,1	0,03
15	V	Produse minerale	1,1	0,00
16	VIII	Piei brute; piei tăbăcite; blănuri și produse din acestea; articole de curelărie și de șelărie, articole de voiaj, bagaje de mână, sacoșe și articole similare; articole obținute prin prelucrarea intestinelor de animale	0,1	0,00
17	X	Pastă de lemn sau din alte materiale fibroase celulozice; hârtie sau carton recuperabile (maculatură); hârtie și carton și articole din acestea	0,0	0,00
18	III	Grăsimi și uleiuri de origine animală sau vegetală, produse ale disocierii lor; grăsimi alimentare prelucrate; ceară de origine animală sau vegetală		0,00
19	XII	Încălțăminte, pălării, umbrele, umbrele de soare, bastoane, bice, cravașe și părți ale acestora; pene și fulgi preparate și articole din acestea; flori artificiale; articole din păr uman		0,00

Nr. Crt.	Cod Sec	Secțiune NC	Valoare (mii EURO)	Pondere secțiunii în total județ (%)
		Harghita Total	266893,3	100,00
1	XI	Materiale textile și articole din aceste materiale	82057,3	30,75
2	XX	Mărfuri și produse diverse	48251,8	18,08
3	IX	Lemn, cărbune de lemn și articole din lemn; plută și lucrări din plută; lucrări din împletituri din fibre vegetale sau din nuiele	41174,4	15,43
4	XVII	Vehicule, aeronave, vase și echipamente auxiliare de transport	28930,3	10,84
5	X	Pastă de lemn sau din alte materiale fibroase celulozice; hârtie sau carton recuperabile (maculatură); hârtie și carton și articole din acestea	17006,9	6,37
6	XV	Metale comune și articole din metale comune	13737,1	5,15
7	XVI	Mașini și aparate, echipamente electrice și părți ale acestora; aparate de înregistrat sau de reprodus sunetul, aparate de înregistrat sau de reprodus imagine și sunet de televiziune și părți și accesorii ale acestora	7814,4	2,93
8	VII	Materiale plastice și articole din material plastic; cauciuc și articole din cauciuc	6157,6	2,31
9	XII	Încălțăminte, pălării, umbrele, umbrele de soare, bastoane, bice, cravașe și părți ale acestora; pene și fulgi preparate și articole din acestea; flori artificiale; articole din păr uman	5354,3	2,01
10	VIII	Piei brute; piei tăbăcite; blănuri și produse din acestea; articole de curelărie și de șelărie, articole de voiaj, bagaje de mână, sacoșe și articole similare; articole obținute prin prelucrarea intestinelor de animale	4744,0	1,78
11	I	Animale vii și produse ale regnului animal	3932,2	1,47
12	IV	Produse alimentare, băuturi, lichide alcoolice și oțet; tutun și înlocuitori de tutun prelucrați	3305,8	1,24
13	II	Produse ale regnului vegetal	1802,4	0,68
14	VI	Produse ale industriei chimice și ale industriilor conexe	1718,0	0,64
15	XIII	Articole din piatră, ipsos, ciment, azbest, mică și din materiale similare; produse ceramice; sticlă și articole din sticlă	574,9	0,22
16	XVIII	Instrumente și aparate optice, fotografice sau cinematografice, de măsură, de control sau de precizie; instrumente și aparate medico-chirurgicale; ceasornicărie; instrumente muzicale; părți și accesorii ale acestora	231,5	0,09
17	III	Grăsimi și uleiuri de origine animală sau vegetală, produse ale disocierii lor; grăsimi alimentare prelucrate; ceară de origine animală sau vegetală	84,0	0,03
18	99	Alte mărfuri	12,0	0,00
19	V	Produse minerale	4,4	0,00

Nr. Crt.	Cod Sec	Secțiune NC	Valoare (mii EURO)	Ponderea secțiunii în total județ (%)
		Hunedoara Total	587980,8	100,00
1	XVI	Mașini și aparate, echipamente electrice și părți ale acestora; aparate de înregistrat sau de reprodus sunetul, aparate de înregistrat sau de reprodus imagine și sunet de televiziune și părți și accesorii ale acestora	237596,9	40,41
2	XI	Materiale textile și articole din aceste materiale	73650,2	12,53
3	XV	Metale comune și articole din metale comune	55042,0	9,36
4	XVII	Vehicule, aeronave, vase și echipamente auxiliare de transport	50382,1	8,57
5	XX	Mărfuri și produse diverse	43097,0	7,33
6	XII	Încălțăminte, pălării, umbrele, umbrele de soare, bastoane, bice, cravașe și părți ale acestora; pene și fulgi preparate și articole din acestea; flori artificiale; articole din păr uman	35934,5	6,11
7	IX	Lemn, cărbune de lemn și articole din lemn; plută și lucrări din plută; lucrări din împletituri din fibre vegetale sau din nuiele	32647,5	5,55
8	VIII	Piei brute; piei tăbăcite; blănuri și produse din acestea; articole de curelărie și de șelărie, articole de voiaj, bagaje de mână, sacoșe și articole similare; articole obținute prin prelucrarea intestinelor de animale	18982,2	3,23
9	VI	Produse ale industriei chimice și ale industriilor conexe	9778,7	1,66
10	VII	Materiale plastice și articole din material plastic; cauciuc și articole din cauciuc	7730,6	1,31
11	IV	Produse alimentare, băuturi, lichide alcoolice și oțet; tutun și înlocuitori de tutun prelucrați	6531,5	1,11
12	II	Produse ale regnului vegetal	5404,8	0,92
13	XVIII	Instrumente și aparate optice, fotografice sau cinematografice, de măsură, de control sau de precizie; instrumente și aparate medico-chirurgicale; ceasornicărie; instrumente muzicale; părți și accesorii ale acestora	4883,7	0,83
14	I	Animale vii și produse ale regnului animal	2297,6	0,39
15	XIII	Articole din piatră, ipsos, ciment, azbest, mică și din materiale similare; produse ceramice; sticlă și articole din sticlă	1487,6	0,25
16	V	Produse minerale	1156,5	0,20
17	III	Grăsimi și uleiuri de origine animală sau vegetală, produse ale disocierii lor; grăsimi alimentare prelucrate; ceară de origine animală sau vegetală	642,4	0,11
18	X	Pastă de lemn sau din alte materiale fibroase celulozice; hârtie sau carton recuperabile (maculatură); hârtie și carton și articole din acestea	515,3	0,09
19	99	Alte mărfuri	219,9	0,04

Nr. Crt.	Cod Sec	Secțiune NC	Valoare (mii EURO)	Pondere secțiunii în total județ (%)
		Ialomița Total	186713,3	100,00
1	XI	Materiale textile și articole din aceste materiale	46191,6	24,74
2	II	Produse ale regnului vegetal	37593,5	20,13
3	IV	Produse alimentare, băuturi, lichide alcoolice și oțet; tutun și înlocuitori de tutun prelucrați	30819,8	16,51
4	VI	Produse ale industriei chimice și ale industriilor conexe	26287,2	14,08
5	III	Grăsimi și uleiuri de origine animală sau vegetală, produse ale disocierii lor; grăsimi alimentare prelucrate; ceară de origine animală sau vegetală	17338,9	9,29
6	I	Animale vii și produse ale regnului animal	10444,2	5,59
7	XVI	Mașini și aparate, echipamente electrice și părți ale acestora; aparate de înregistrat sau de reprodus sunetul, aparate de înregistrat sau de reprodus imagine și sunet de televiziune și părți și accesorii ale acestora	8091,2	4,33
8	XV	Metale comune și articole din metale comune	6343,2	3,40
9	IX	Lemn, cărbune de lemn și articole din lemn; plută și lucrări din plută; lucrări din împletituri din fibre vegetale sau din nuiele	1762,7	0,94
10	V	Produse minerale	892,3	0,48
11	VII	Materiale plastice și articole din material plastic; cauciuc și articole din cauciuc	847,2	0,45
12	XVII	Vehicule, aeronave, vase și echipamente auxiliare de transport	66,0	0,04
13	XX	Mărfuri și produse diverse	15,1	0,01
14	XIII	Articole din piatră, ipsos, ciment, azbest, mică și din materiale similare; produse ceramice; sticlă și articole din sticlă	10,8	0,01
15	X	Pastă de lemn sau din alte materiale fibroase celulozice; hârtie sau carton recuperabile (maculatură); hârtie și carton și articole din acestea	6,2	0,00
16	VIII	Piei brute; piei tăbăcite; blănuri și produse din acestea; articole de curelărie și de șelărie, articole de voiaj, bagaje de mână, sacoșe și articole similare; articole obținute prin prelucrarea intestinelor de animale	3,0	0,00
17	XVIII	Instrumente și aparate optice, fotografice sau cinematografice, de măsură, de control sau de precizie; instrumente și aparate medico-chirurgicale; ceasornicărie; instrumente muzicale; părți și accesorii ale acestora	0,3	0,00
18	XII	Încălțăminte, pălării, umbrele, umbrele de soare, bastoane, bice, cravașe și părți ale acestora; pene și fulgi preparate și articole din acestea; flori artificiale; articole din păr uman	0,1	0,00
19	99	Alte mărfuri		0,00

Nr. Crt.	Cod Sec	Secțiune NC	Valoare (mii EURO)	Ponderea secțiunii în total județ (%)
		Iași Total	608769,0	100,00
1	XVI	Mașini și aparate, echipamente electrice și părți ale acestora; aparate de înregistrat sau de reprodus sunetul, aparate de înregistrat sau de reprodus imagine și sunet de televiziune și părți și accesorii ale acestora	364754,7	59,92
2	XI	Materiale textile și articole din aceste materiale	68490,4	11,25
3	XV	Metale comune și articole din metale comune	65204,1	10,71
4	XX	Mărfuri și produse diverse	27505,8	4,52
5	VI	Produse ale industriei chimice și ale industriilor conexe	23167,6	3,81
6	XVII	Vehicule, aeronave, vase și echipamente auxiliare de transport	17005,7	2,79
7	IV	Produse alimentare, băuturi, lichide alcoolice și oțet; tutun și înlocuitori de tutun prelucrați	12073,6	1,98
8	XVIII	Instrumente și aparate optice, fotografice sau cinematografice, de măsură, de control sau de precizie; instrumente și aparate medico-chirurgicale; ceasornicărie; instrumente muzicale; părți și accesorii ale acestora	6638,1	1,09
9	VII	Materiale plastice și articole din material plastic; cauciuc și articole din cauciuc	5894,8	0,97
10	XII	Încălțăminte, pălării, umbrele, umbrele de soare, bastoane, bice, cravașe și părți ale acestora; pene și fulgi preparate și articole din acestea; flori artificiale; articole din păr uman	5425,1	0,89
11	IX	Lemn, cărbune de lemn și articole din lemn; plută și lucrări din plută; lucrări din împletituri din fibre vegetale sau din nuiele	3910,2	0,64
12	II	Produse ale regnului vegetal	2164,3	0,36
13	I	Animale vii și produse ale regnului animal	2052,8	0,34
14	VIII	Piei brute; piei tăbăcite; blănuri și produse din acestea; articole de curelărie și de șelărie, articole de voiaj, bagaje de mână, sacoșe și articole similare; articole obținute prin prelucrarea intestinelor de animale	1847,5	0,30
15	X	Pastă de lemn sau din alte materiale fibroase celulozice; hârtie sau carton recuperabile (maculatură); hârtie și carton și articole din acestea	1396,3	0,23
16	XIII	Articole din piatră, ipsos, ciment, azbest, mică și din materiale similare; produse ceramice; sticlă și articole din sticlă	801,8	0,13
17	99	Alte mărfuri	298,1	0,05
18	V	Produse minerale	104,9	0,02
19	III	Grăsimi și uleiuri de origine animală sau vegetală, produse ale disocierii lor; grăsimi alimentare prelucrate; ceară de origine animală sau vegetală	33,4	0,01

Nr. Crt.	Cod Sec	Secțiune NC	Valoare (mii EURO)	Ponderea secțiunii în total județ (%)
		Ilfov Total	1764732,6	100,00
1	IV	Produse alimentare, băuturi, lichide alcoolice și oțet; tutun și înlocuitori de tutun prelucrați	501218,9	28,40
2	VII	Materiale plastice și articole din material plastic; cauciuc și articole din cauciuc	375403,4	21,27
3	XVI	Mașini și aparate, echipamente electrice și părți ale acestora; aparate de înregistrat sau de reprodus sunetul, aparate de înregistrat sau de reprodus imagine și sunet de televiziune și părți și accesorii ale acestora	172000,6	9,75
4	II	Produse ale regnului vegetal	148989,9	8,44
5	XV	Metale comune și articole din metale comune	120630,7	6,84
6	VI	Produse ale industriei chimice și ale industriilor conexe	120201,5	6,81
7	XVII	Vehicule, aeronave, vase și echipamente auxiliare de transport	63027,1	3,57
8	XI	Materiale textile și articole din aceste materiale	61905,6	3,51
9	99	Alte mărfuri	59084,7	3,35
10	XII	Încălțăminte, pălării, umbrele, umbrele de soare, bastoane, bice, cravașe și părți ale acestora; pene și fulgi preparate și articole din acestea; flori artificiale; articole din păr uman	33099,5	1,88
11	V	Produse minerale	28934,7	1,64
12	X	Pastă de lemn sau din alte materiale fibroase celulozice; hârtie sau carton recuperabile (maculatură); hârtie și carton și articole din acestea	21071,3	1,19
13	XX	Mărfuri și produse diverse	18952,3	1,07
14	I	Animale vii și produse ale regnului animal	16273,4	0,92
15	VIII	Piei brute; piei tăbăcite; blănuri și produse din acestea; articole de curelărie și de șelărie, articole de voiaj, bagaje de mână, sacoșe și articole similare; articole obținute prin prelucrarea intestinelor de animale	6663,9	0,38
16	IX	Lemn, cărbune de lemn și articole din lemn; plută și lucrări din plută; lucrări din împletituri din fibre vegetale sau din nuiele	6498,2	0,37
17	XVIII	Instrumente și aparate optice, fotografice sau cinematografice, de măsură, de control sau de precizie; instrumente și aparate medico-chirurgicale; ceasornicărie; instrumente muzicale; părți și accesorii ale acestora	5506,9	0,31
18	III	Grăsimi și uleiuri de origine animală sau vegetală, produse ale disocierii lor; grăsimi alimentare prelucrate; ceară de origine animală sau vegetală	3616,8	0,20
19	XIII	Articole din piatră, ipsos, ciment, azbest, mică și din materiale similare; produse ceramice; sticlă și articole din sticlă	1653,5	0,09

Nr. Crt.	Cod Sec	Secțiune NC	Valoare (mii EURO)	Ponderea secțiunii în total județ (%)
		Maramureș Total	870422,7	100,00
1	XX	Mărfuri și produse diverse	314840,1	36,17
2	XVI	Mașini și aparate, echipamente electrice și părți ale acestora; aparate de înregistrat sau de reprodus sunetul, aparate de înregistrat sau de reprodus imagine și sunet de televiziune și părți și accesorii ale acestora	268436,3	30,84
3	IX	Lemn, cărbune de lemn și articole din lemn; plută și lucrări din plută; lucrări din împletituri din fibre vegetale sau din nuiele	70756,5	8,13
4	XV	Metale comune și articole din metale comune	51409,8	5,91
5	XI	Materiale textile și articole din aceste materiale	43813,3	5,03
6	VII	Materiale plastice și articole din material plastic; cauciuc și articole din cauciuc	39721,0	4,56
7	XII	Încălțăminte, pălării, umbrele, umbrele de soare, bastoane, bice, cravașe și părți ale acestora; pene și fulgi preparate și articole din acestea; flori artificiale; articole din păr uman	20443,9	2,35
8	XVII	Vehicule, aeronave, vase și echipamente auxiliare de transport	16019,2	1,84
9	V	Produse minerale	11045,8	1,27
10	XIII	Articole din piatră, ipsos, ciment, azbest, mică și din materiale similare; produse ceramice; sticlă și articole din sticlă	6557,2	0,75
11	I	Animale vii și produse ale regnului animal	6221,9	0,71
12	99	Alte mărfuri	5457,3	0,63
13	XVIII	Instrumente și aparate optice, fotografice sau cinematografice, de măsură, de control sau de precizie; instrumente și aparate medico-chirurgicale; ceasornicărie; instrumente muzicale; părți și accesorii ale acestora	3887,7	0,45
14	IV	Produse alimentare, băuturi, lichide alcoolice și oțet; tutun și înlocuitori de tutun prelucrați	3751,6	0,43
15	VI	Produse ale industriei chimice și ale industriilor conexe	3027,9	0,35
16	VIII	Piei brute; piei tăbăcite; blănuri și produse din acestea; articole de curelărie și de șelărie, articole de voiaj, bagaje de mână, sacoșe și articole similare; articole obținute prin prelucrarea intestinelor de animale	2646,7	0,30
17	II	Produse ale regnului vegetal	1533,8	0,18
18	III	Grăsimi și uleiuri de origine animală sau vegetală, produse ale disocierii lor; grăsimi alimentare prelucrate; ceară de origine animală sau vegetală	634,4	0,07
19	X	Pastă de lemn sau din alte materiale fibroase celulozice; hârtie sau carton recuperabile (maculatură); hârtie și carton și articole din acestea	218,5	0,03

Nr. Crt.	Cod Sec	Secțiune NC	Valoare (mii EURO)	Ponderea secțiunii în total județ (%)
		Mehedinți Total	85471,6	100,00
1	99	Alte mărfuri	46631,2	54,56
2	XVII	Vehicule, aeronave, vase și echipamente auxiliare de transport	13674,3	16,00
3	IX	Lemn, cărbune de lemn și articole din lemn; plută și lucrări din plută; lucrări din împletituri din fibre vegetale sau din nuiele	7403,9	8,66
4	XV	Metale comune și articole din metale comune	6074,4	7,11
5	XVI	Mașini și aparate, echipamente electrice și părți ale acestora; aparate de înregistrat sau de reprodus sunetul, aparate de înregistrat sau de reprodus imagine și sunet de televiziune și părți și accesorii ale acestora	5764,0	6,74
6	XI	Materiale textile și articole din aceste materiale	3035,1	3,55
7	VII	Materiale plastice și articole din material plastic; cauciuc și articole din cauciuc	1086,9	1,27
8	XX	Mărfuri și produse diverse	966,6	1,13
9	I	Animale vii și produse ale regnului animal	381,7	0,45
10	VIII	Piei brute; piei tăbăcite; blănuri și produse din acestea; articole de curelărie și de șelărie, articole de voiaj, bagaje de mână, sacoșe și articole similare; articole obținute prin prelucrarea intestinelor de animale	328,4	0,38
11	V	Produse minerale	50,9	0,06
12	II	Produse ale regnului vegetal	31,6	0,04
13	XIII	Articole din piatră, ipsos, ciment, azbest, mică și din materiale similare; produse ceramice; sticlă și articole din sticlă	29,5	0,03
14	IV	Produse alimentare, băuturi, lichide alcoolice și oțet; tutun și înlocuitori de tutun prelucrați	12,4	0,01
15	X	Pastă de lemn sau din alte materiale fibroase celulozice; hârtie sau carton recuperabile (maculatură); hârtie și carton și articole din acestea	0,7	0,00
16	III	Grăsimi și uleiuri de origine animală sau vegetală, produse ale disocierii lor; grăsimi alimentare prelucrate; ceară de origine animală sau vegetală		0,00
17	VI	Produse ale industriei chimice și ale industriilor conexe		0,00
18	XII	Încălțăminte, pălării, umbrele, umbrele de soare, bastoane, bice, cravașe și părți ale acestora; pene și fulgi preparate și articole din acestea; flori artificiale; articole din păr uman		0,00
19	XVIII	Instrumente și aparate optice, fotografice sau cinematografice, de măsură, de control sau de precizie; instrumente și aparate medico-chirurgicale; ceasornicărie; instrumente muzicale; părți și accesorii ale acestora		0,00

Nr. Crt.	Cod Sec	Secțiune NC	Valoare (mii EURO)	Ponderea secțiunii în total județ (%)
		Municipiul București Total	7142916,8	100,00
1	XVI	Mașini și aparate, echipamente electrice și părți ale acestora; aparate de înregistrat sau de reprodus sunetul, aparate de înregistrat sau de reprodus imagine și sunet de televiziune și părți și accesorii ale acestora	2112362,3	29,57
2	II	Produse ale regnului vegetal	1292655,7	18,10
3	V	Produse minerale	743751,5	10,41
4	VI	Produse ale industriei chimice și ale industriilor conexe	617850,6	8,65
5	XV	Metale comune și articole din metale comune	553926,7	7,75
6	XVII	Vehicule, aeronave, vase și echipamente auxiliare de transport	411117,9	5,76
7	IV	Produse alimentare, băuturi, lichide alcoolice și oțet; tutun și înlocuitori de tutun prelucrați	276863,3	3,88
8	XI	Materiale textile și articole din aceste materiale	256753,7	3,59
9	IX	Lemn, cărbune de lemn și articole din lemn; plută și lucrări din plută; lucrări din împletituri din fibre vegetale sau din nuiele	165196,0	2,31
10	VII	Materiale plastice și articole din material plastic; cauciuc și articole din cauciuc	155833,1	2,18
11	99	Alte mărfuri	144554,4	2,02
12	XVIII	Instrumente și aparate optice, fotografice sau cinematografice, de măsură, de control sau de precizie; instrumente și aparate medico-chirurgicale; ceasornicărie; instrumente muzicale; părți și accesorii ale acestora	105629,1	1,48
13	XII	Încălțăminte, pălării, umbrele, umbrele de soare, bastoane, bice, cravașe și părți ale acestora; pene și fulgi preparate și articole din acestea; flori artificiale; articole din păr uman	101361,1	1,42
14	XX	Mărfuri și produse diverse	72293,5	1,01
15	I	Animale vii și produse ale regnului animal	46977,6	0,66
16	X	Pastă de lemn sau din alte materiale fibroase celulozice; hârtie sau carton recuperabile (maculatură); hârtie și carton și articole din acestea	35919,9	0,50
17	XIII	Articole din piatră, ipsos, ciment, azbest, mică și din materiale similare; produse ceramice; sticlă și articole din sticlă	29637,5	0,41
18	VIII	Piei brute; piei tăbăcite; blănuri și produse din acestea; articole de curelărie și de șelărie, articole de voiaj, bagaje de mână, sacoșe și articole similare; articole obținute prin prelucrarea intestinelor de animale	13458,3	0,19
19	III	Grăsimi și uleiuri de origine animală sau vegetală, produse ale disocierii lor; grăsimi alimentare prelucrate; ceară de origine animală sau vegetală	6774,6	0,09

Nr. Crt.	Cod Sec	Secțiune NC	Valoare (mii EURO)	Ponderea secțiunii în total județ (%)
		Mureș Total	724300,4	100,00
1	VI	Produse ale industriei chimice și ale industriilor conexe	164198,9	22,67
2	XVI	Mașini și aparate, echipamente electrice și părți ale acestora; aparate de înregistrat sau de reprodus sunetul, aparate de înregistrat sau de reprodus imagine și sunet de televiziune și părți și accesorii ale acestora	142146,7	19,63
3	XI	Materiale textile și articole din aceste materiale	83098,1	11,47
4	IX	Lemn, cărbune de lemn și articole din lemn; plută și lucrări din plută; lucrări din împletituri din fibre vegetale sau din nuiele	81587,6	11,26
5	XX	Mărfuri și produse diverse	63244,7	8,73
6	XV	Metale comune și articole din metale comune	39032,1	5,39
7	XVII	Vehicule, aeronave, vase și echipamente auxiliare de transport	33873,4	4,68
8	XII	Încălțăminte, pălării, umbrele, umbrele de soare, bastoane, bice, cravașe și părți ale acestora; pene și fulgi preparate și articole din acestea; flori artificiale; articole din păr uman	21808,4	3,01
9	XIII	Articole din piatră, ipsos, ciment, azbest, mică și din materiale similare; produse ceramice; sticlă și articole din sticlă	21717,3	3,00
10	XVIII	Instrumente și aparate optice, fotografice sau cinematografice, de măsură, de control sau de precizie; instrumente și aparate medico-chirurgicale; ceasornicărie; instrumente muzicale; părți și accesorii ale acestora	16893,8	2,33
11	VII	Materiale plastice și articole din material plastic; cauciuc și articole din cauciuc	13870,5	1,92
12	I	Animale vii și produse ale regnului animal	13429,1	1,85
13	99	Alte mărfuri	8419,4	1,16
14	VIII	Piei brute; piei tăbăcite; blănuri și produse din acestea; articole de curelărie și de șelărie, articole de voiaj, bagaje de mână, sacoșe și articole similare; articole obținute prin prelucrarea intestinelor de animale	7260,2	1,00
15	IV	Produse alimentare, băuturi, lichide alcoolice și oțet; tutun și înlocuitori de tutun prelucrați	6133,5	0,85
16	II	Produse ale regnului vegetal	5909,5	0,82
17	X	Pastă de lemn sau din alte materiale fibroase celulozice; hârtie sau carton recuperabile (maculatură); hârtie și carton și articole din acestea	1575,3	0,22
18	V	Produse minerale	92,2	0,01
19	III	Grăsimi și uleiuri de origine animală sau vegetală, produse ale disocierii lor; grăsimi alimentare prelucrate; ceară de origine animală sau vegetală	9,9	0,00

Nr. Crt.	Cod Sec	Secțiune NC	Valoare (mii EURO)	Ponderea secțiunii în total județ (%)
		Neamț Total	336078,4	100,00
1	XI	Materiale textile și articole din aceste materiale	137260,7	40,84
2	XV	Metale comune și articole din metale comune	101148,7	30,10
3	IX	Lemn, cărbune de lemn și articole din lemn; plută și lucrări din plută; lucrări din împletituri din fibre vegetale sau din nuiele	37152,6	11,05
4	XX	Mărfuri și produse diverse	15462,0	4,60
5	VII	Materiale plastice și articole din material plastic; cauciuc și articole din cauciuc	12544,1	3,73
6	XVI	Mașini și aparate, echipamente electrice și părți ale acestora; aparate de înregistrat sau de reprodus sunetul, aparate de înregistrat sau de reprodus imagine și sunet de televiziune și părți și accesorii ale acestora	10800,9	3,21
7	XIII	Articole din piatră, ipsos, ciment, azbest, mică și din materiale similare; produse ceramice; sticlă și articole din sticlă	4470,8	1,33
8	VI	Produse ale industriei chimice și ale industriilor conexe	3366,3	1,00
9	X	Pastă de lemn sau din alte materiale fibroase celulozice; hârtie sau carton recuperabile (maculatură); hârtie și carton și articole din acestea	3133,4	0,93
10	XVII	Vehicule, aeronave, vase și echipamente auxiliare de transport	2538,8	0,76
11	IV	Produse alimentare, băuturi, lichide alcoolice și oțet; tutun și înlocuitori de tutun prelucrați	2500,4	0,74
12	II	Produse ale regnului vegetal	1941,8	0,58
13	I	Animale vii și produse ale regnului animal	1773,2	0,53
14	VIII	Piei brute; piei tăbăcite; blănuri și produse din acestea; articole de curelărie și de șelărie, articole de voiaj, bagaje de mână, sacoșe și articole similare; articole obținute prin prelucrarea intestinelor de animale	1102,2	0,33
15	XII	Încălțăminte, pălării, umbrele, umbrele de soare, bastoane, bice, cravașe și părți ale acestora; pene și fulgi preparate și articole din acestea; flori artificiale; articole din păr uman	676,5	0,20
16	XVIII	Instrumente și aparate optice, fotografice sau cinematografice, de măsură, de control sau de precizie; instrumente și aparate medico-chirurgicale; ceasornicărie; instrumente muzicale; părți și accesorii ale acestora	113,6	0,03
17	V	Produse minerale	65,2	0,02
18	III	Grăsimi și uleiuri de origine animală sau vegetală, produse ale disocierii lor; grăsimi alimentare prelucrate; ceară de origine animală sau vegetală	23,9	0,01
19	99	Alte mărfuri	3,4	0,00

Nr. Crt.	Cod Sec	Secțiune NC	Valoare (mii EURO)	Ponderea secțiunii în total județ (%)
		Olt Total	1035050,2	100,00
1	XV	Metale comune și articole din metale comune	516636,6	49,91
2	VII	Materiale plastice și articole din material plastic; cauciuc și articole din cauciuc	343758,3	33,21
3	XI	Materiale textile și articole din aceste materiale	75133,0	7,26
4	XVI	Mașini și aparate, echipamente electrice și părți ale acestora; aparate de înregistrat sau de reprodus sunetul, aparate de înregistrat sau de reprodus imagine și sunet de televiziune și părți și accesorii ale acestora	73384,5	7,09
5	XVII	Vehicule, aeronave, vase și echipamente auxiliare de transport	13236,4	1,28
6	VI	Produse ale industriei chimice și ale industriilor conexe	6414,8	0,62
7	II	Produse ale regnului vegetal	2695,6	0,26
8	IX	Lemn, cărbune de lemn și articole din lemn; plută și lucrări din plută; lucrări din împletituri din fibre vegetale sau din nuiele	1848,0	0,18
9	99	Alte mărfuri	1122,2	0,11
10	IV	Produse alimentare, băuturi, lichide alcoolice și oțet; tutun și înlocuitori de tutun prelucrați	772,0	0,07
11	XX	Mărfuri și produse diverse	18,6	0,00
12	XVIII	Instrumente și aparate optice, fotografice sau cinematografice, de măsură, de control sau de precizie; instrumente și aparate medico-chirurgicale; ceasornicărie; instrumente muzicale; părți și accesorii ale acestora	13,3	0,00
13	X	Pastă de lemn sau din alte materiale fibroase celulozice; hârtie sau carton recuperabile (maculatură); hârtie și carton și articole din acestea	10,1	0,00
14	V	Produse minerale	6,6	0,00
15	XIII	Articole din piatră, ipsos, ciment, azbest, mică și din materiale similare; produse ceramice; sticlă și articole din sticlă	0,3	0,00
16	XII	Încălțăminte, pălării, umbrele, umbrele de soare, bastoane, bice, cravașe și părți ale acestora; pene și fulgi preparate și articole din acestea; flori artificiale; articole din păr uman	0,0	0,00
17	I	Animale vii și produse ale regnului animal		0,00
18	III	Grăsimi și uleiuri de origine animală sau vegetală, produse ale disocierii lor; grăsimi alimentare prelucrate; ceară de origine animală sau vegetală		0,00
19	VIII	Piei brute; piei tăbăcite; blănuri și produse din acestea; articole de curelărie și de șelărie, articole de voiaj, bagaje de mână, sacoșe și articole similare; articole obținute prin prelucrarea intestinelor de animale		0,00

Nr. Crt.	Cod Sec	Secțiune NC	Valoare (mii EURO)	Ponderea secțiunii în total județ (%)
		Prahova Total	1644843,4	100,00
1	XVI	Mașini și aparate, echipamente electrice și părți ale acestora; aparate de înregistrat sau de reprodus sunetul, aparate de înregistrat sau de reprodus imagine și sunet de televiziune și părți și accesorii ale acestora	572053,9	34,78
2	V	Produse minerale	519237,0	31,57
3	XI	Materiale textile și articole din aceste materiale	127923,7	7,78
4	IV	Produse alimentare, băuturi, lichide alcoolice și oțet; tutun și înlocuitori de tutun prelucrați	125826,7	7,65
5	VI	Produse ale industriei chimice și ale industriilor conexe	85022,7	5,17
6	VII	Materiale plastice și articole din material plastic; cauciuc și articole din cauciuc	58413,7	3,55
7	XV	Metale comune și articole din metale comune	34906,2	2,12
8	I	Animale vii și produse ale regnului animal	27344,0	1,66
9	XVII	Vehicule, aeronave, vase și echipamente auxiliare de transport	21048,3	1,28
10	III	Grăsimi și uleiuri de origine animală sau vegetală, produse ale disocierii lor; grăsimi alimentare prelucrate; ceară de origine animală sau vegetală	17604,5	1,07
11	XIII	Articole din piatră, ipsos, ciment, azbest, mică și din materiale similare; produse ceramice; sticlă și articole din sticlă	12827,4	0,78
12	X	Pastă de lemn sau din alte materiale fibroase celulozice; hârtie sau carton recuperabile (maculatură); hârtie și carton și articole din acestea	10912,1	0,66
13	XX	Mărfuri și produse diverse	10583,7	0,64
14	IX	Lemn, cărbune de lemn și articole din lemn; plută și lucrări din plută; lucrări din împletituri din fibre vegetale sau din nuiele	9360,2	0,57
15	XVIII	Instrumente și aparate optice, fotografice sau cinematografice, de măsură, de control sau de precizie; instrumente și aparate medico-chirurgicale; ceasornicărie; instrumente muzicale; părți și accesorii ale acestora	5211,8	0,32
16	II	Produse ale regnului vegetal	2367,9	0,14
17	VIII	Piei brute; piei tăbăcite; blănuri și produse din acestea; articole de curelărie și de șelărie, articole de voiaj, bagaje de mână, sacoșe și articole similare; articole obținute prin prelucrarea intestinelor de animale	2043,6	0,12
18	XII	Încălțăminte, pălării, umbrele, umbrele de soare, bastoane, bice, cravașe și părți ale acestora; pene și fulgi preparate și articole din acestea; flori artificiale; articole din păr uman	1282,6	0,08
19	99	Alte mărfuri	873,7	0,05

Nr. Crt.	Cod Sec	Secțiune NC	Valoare (mii EURO)	Ponderea secțiunii în total județ (%)
		Satu Mare Total	669355,8	100,00
1	XVI	Mașini și aparate, echipamente electrice și părți ale acestora; aparate de înregistrat sau de reprodus sunetul, aparate de înregistrat sau de reprodus imagine și sunet de televiziune și părți și accesorii ale acestora	168122,8	25,12
2	VII	Materiale plastice și articole din material plastic; cauciuc și articole din cauciuc	155443,4	23,22
3	XX	Mărfuri și produse diverse	99205,8	14,82
4	XI	Materiale textile și articole din aceste materiale	65416,7	9,77
5	XII	Încălțăminte, pălării, umbrele, umbrele de soare, bastoane, bice, cravașe și părți ale acestora; pene și fulgi preparate și articole din acestea; flori artificiale; articole din păr uman	31616,6	4,72
6	XV	Metale comune și articole din metale comune	30307,2	4,53
7	III	Grăsimi și uleiuri de origine animală sau vegetală, produse ale disocierii lor; grăsimi alimentare prelucrate; ceară de origine animală sau vegetală	25706,0	3,84
8	IV	Produse alimentare, băuturi, lichide alcoolice și oțet; tutun și înlocuitori de tutun prelucrați	18743,7	2,80
9	XVII	Vehicule, aeronave, vase și echipamente auxiliare de transport	16922,6	2,53
10	II	Produse ale regnului vegetal	16088,8	2,40
11	I	Animale vii și produse ale regnului animal	13370,2	2,00
12	XVIII	Instrumente și aparate optice, fotografice sau cinematografice, de măsură, de control sau de precizie; instrumente și aparate medico-chirurgicale; ceasornicărie; instrumente muzicale; părți și accesorii ale acestora	9800,5	1,46
13	IX	Lemn, cărbune de lemn și articole din lemn; plută și lucrări din plută; lucrări din împletituri din fibre vegetale sau din nuiele	7258,4	1,08
14	VI	Produse ale industriei chimice și ale industriilor conexe	6384,8	0,95
15	XIII	Articole din piatră, ipsos, ciment, azbest, mică și din materiale similare; produse ceramice; sticlă și articole din sticlă	2299,0	0,34
16	V	Produse minerale	1125,8	0,17
17	VIII	Piei brute; piei tăbăcite; blănuri și produse din acestea; articole de curelărie și de șelărie, articole de voiaj, bagaje de mână, sacoșe și articole similare; articole obținute prin prelucrarea intestinelor de animale	1084,6	0,16
18	99	Alte mărfuri	247,4	0,04
19	X	Pastă de lemn sau din alte materiale fibroase celulozice; hârtie sau carton recuperabile (maculatură); hârtie și carton și articole din acestea	211,6	0,03

Nr. Crt.	Cod Sec	Secțiune NC	Valoare (mii EURO)	Ponderea secțiunii în total județ (%)
		Sălaj Total	429199,1	100,00
1	XV	Metale comune și articole din metale comune	279168,5	65,04
2	XI	Materiale textile și articole din aceste materiale	61903,8	14,42
3	XX	Mărfuri și produse diverse	25630,3	5,97
4	XVIII	Instrumente și aparate optice, fotografice sau cinematografice, de măsură, de control sau de precizie; instrumente și aparate medico-chirurgicale; ceasornicărie; instrumente muzicale; părți și accesorii ale acestora	14899,9	3,47
5	XVI	Mașini și aparate, echipamente electrice și părți ale acestora; aparate de înregistrat sau de reprodus sunetul, aparate de înregistrat sau de reprodus imagine și sunet de televiziune și părți și accesorii ale acestora	13705,3	3,19
6	II	Produse ale regnului vegetal	13021,3	3,03
7	I	Animale vii și produse ale regnului animal	4966,8	1,16
8	VI	Produse ale industriei chimice și ale industriilor conexe	4329,1	1,01
9	XVII	Vehicule, aeronave, vase și echipamente auxiliare de transport	4021,3	0,94
10	IV	Produse alimentare, băuturi, lichide alcoolice și oțet; tutun și înlocuitori de tutun prelucrați	1875,0	0,44
11	IX	Lemn, cărbune de lemn și articole din lemn; plută și lucrări din plută; lucrări din împletituri din fibre vegetale sau din nuiele	1817,7	0,42
12	VII	Materiale plastice și articole din material plastic; cauciuc și articole din cauciuc	1475,4	0,34
13	XII	Încălțăminte, pălării, umbrele, umbrele de soare, bastoane, bice, cravașe și părți ale acestora; pene și fulgi preparate și articole din acestea; flori artificiale; articole din păr uman	1112,2	0,26
14	III	Grăsimi și uleiuri de origine animală sau vegetală, produse ale disocierii lor; grăsimi alimentare prelucrate; ceară de origine animală sau vegetală	595,3	0,14
15	V	Produse minerale	333,2	0,08
16	X	Pastă de lemn sau din alte materiale fibroase celulozice; hârtie sau carton recuperabile (maculatură); hârtie și carton și articole din acestea	159,0	0,04
17	XIII	Articole din piatră, ipsos, ciment, azbest, mică și din materiale similare; produse ceramice; sticlă și articole din sticlă	96,8	0,02
18	VIII	Piei brute; piei tăbăcite; blănuri și produse din acestea; articole de curelărie și de șelărie, articole de voiaj, bagaje de mână, sacoșe și articole similare; articole obținute prin prelucrarea intestinelor de animale	77,8	0,02
19	99	Alte mărfuri	10,6	0,00

Nr. Crt.	Cod Sec	Secțiune NC	Valoare (mii EURO)	Ponderea secțiunii în total județ (%)
		Sibiu Total	1841860,7	100,00
1	XVI	Mașini și aparate, echipamente electrice și părți ale acestora; aparate de înregistrat sau de reprodus sunetul, aparate de înregistrat sau de reprodus imagine și sunet de televiziune și părți și accesorii ale acestora	900701,7	48,90
2	XVII	Vehicule, aeronave, vase și echipamente auxiliare de transport	279808,8	15,19
3	XI	Materiale textile și articole din aceste materiale	148192,9	8,05
4	XV	Metale comune și articole din metale comune	145589,2	7,90
5	VIII	Piei brute; piei tăbăcite; blănuri și produse din acestea; articole de curelărie și de șelărie, articole de voiaj, bagaje de mână, sacoșe și articole similare; articole obținute prin prelucrarea intestinelor de animale	114361,3	6,21
6	XX	Mărfuri și produse diverse	66096,1	3,59
7	VII	Materiale plastice și articole din material plastic; cauciuc și articole din cauciuc	40322,8	2,19
8	XII	Încălțăminte, pălării, umbrele, umbrele de soare, bastoane, bice, cravașe și părți ale acestora; pene și fulgi preparate și articole din acestea; flori artificiale; articole din păr uman	40017,5	2,17
9	VI	Produse ale industriei chimice și ale industriilor conexe	36488,0	1,98
10	IX	Lemn, cărbune de lemn și articole din lemn; plută și lucrări din plută; lucrări din împletituri din fibre vegetale sau din nuiele	15684,5	0,85
11	XVIII	Instrumente și aparate optice, fotografice sau cinematografice, de măsură, de control sau de precizie; instrumente și aparate medico-chirurgicale; ceasornicărie; instrumente muzicale; părți și accesorii ale acestora	12906,7	0,70
12	I	Animale vii și produse ale regnului animal	10446,6	0,57
13	IV	Produse alimentare, băuturi, lichide alcoolice și oțet; tutun și înlocuitori de tutun prelucrați	9562,8	0,52
14	X	Pastă de lemn sau din alte materiale fibroase celulozice; hârtie sau carton recuperabile (maculatură); hârtie și carton și articole din acestea	9295,0	0,50
15	XIII	Articole din piatră, ipsos, ciment, azbest, mică și din materiale similare; produse ceramice; sticlă și articole din sticlă	5021,4	0,27
16	V	Produse minerale	4542,0	0,25
17	II	Produse ale regnului vegetal	1713,8	0,09
18	99	Alte mărfuri	1103,2	0,06
19	III	Grăsimi și uleiuri de origine animală sau vegetală, produse ale disocierii lor; grăsimi alimentare prelucrate; ceară de origine animală sau vegetală	6,8	0,00

Nr. Crt.	Cod Sec	Secțiune NC	Valoare (mii EURO)	Ponderea secțiunii în total județ (%)
		Suceava Total	347408,9	100,00
1	IX	Lemn, cărbune de lemn și articole din lemn; plută și lucrări din plută; lucrări din împletituri din fibre vegetale sau din nuiele	188911,6	54,38
2	XVI	Mașini și aparate, echipamente electrice și părți ale acestora; aparate de înregistrat sau de reprodus sunetul, aparate de înregistrat sau de reprodus imagine și sunet de televiziune și părți și accesorii ale acestora	42459,9	12,22
3	X	Pastă de lemn sau din alte materiale fibroase celulozice; hârtie sau carton recuperabile (maculatură); hârtie și carton și articole din acestea	22073,5	6,35
4	XVII	Vehicule, aeronave, vase și echipamente auxiliare de transport	18473,8	5,32
5	XI	Materiale textile și articole din aceste materiale	15547,2	4,48
6	VII	Materiale plastice și articole din material plastic; cauciuc și articole din cauciuc	13666,6	3,93
7	XX	Mărfuri și produse diverse	11942,7	3,44
8	IV	Produse alimentare, băuturi, lichide alcoolice și oțet; tutun și înlocuitori de tutun prelucrați	7874,7	2,27
9	I	Animale vii și produse ale regnului animal	6503,1	1,87
10	99	Alte mărfuri	5639,8	1,62
11	XII	Încălțăminte, pălării, umbrele, umbrele de soare, bastoane, bice, cravașe și părți ale acestora; pene și fulgi preparate și articole din acestea; flori artificiale; articole din păr uman	5373,5	1,55
12	XV	Metale comune și articole din metale comune	2283,2	0,66
13	VIII	Piei brute; piei tăbăcite; blănuri și produse din acestea; articole de curelărie și de șelărie, articole de voiaj, bagaje de mână, sacoșe și articole similare; articole obținute prin prelucrarea intestinelor de animale	2042,6	0,59
14	V	Produse minerale	1726,2	0,50
15	XIII	Articole din piatră, ipsos, ciment, azbest, mică și din materiale similare; produse ceramice; sticlă și articole din sticlă	1527,4	0,44
16	II	Produse ale regnului vegetal	621,8	0,18
17	XVIII	Instrumente și aparate optice, fotografice sau cinematografice, de măsură, de control sau de precizie; instrumente și aparate medico-chirurgicale; ceasornicărie; instrumente muzicale; părți și accesorii ale acestora	480,2	0,14
18	VI	Produse ale industriei chimice și ale industriilor conexe	258,1	0,07
19	III	Grăsimi și uleiuri de origine animală sau vegetală, produse ale disocierii lor; grăsimi alimentare prelucrate; ceară de origine animală sau vegetală	3,0	0,00

Nr. Crt.	Cod Sec	Secțiune NC	Valoare (mii EURO)	Ponderea secțiunii în total județ (%)
		Teleorman Total	182193,9	100,00
1	VI	Produse ale industriei chimice și ale industriilor conexe	68071,2	37,36
2	XVI	Mașini și aparate, echipamente electrice și părți ale acestora; aparate de înregistrat sau de reprodus sunetul, aparate de înregistrat sau de reprodus imagine și sunet de televiziune și părți și accesorii ale acestora	64550,3	35,43
3	XI	Materiale textile și articole din aceste materiale	20703,3	11,36
4	IV	Produse alimentare, băuturi, lichide alcoolice și oțet; tutun și înlocuitori de tutun prelucrați	11182,1	6,14
5	XV	Metale comune și articole din metale comune	5409,0	2,97
6	XVII	Vehicule, aeronave, vase și echipamente auxiliare de transport	2673,1	1,47
7	I	Animale vii și produse ale regnului animal	2615,9	1,44
8	III	Grăsimi și uleiuri de origine animală sau vegetală, produse ale disocierii lor; grăsimi alimentare prelucrate; ceară de origine animală sau vegetală	2387,6	1,31
9	IX	Lemn, cărbune de lemn și articole din lemn; plută și lucrări din plută; lucrări din împletituri din fibre vegetale sau din nuiele	2194,4	1,20
10	VII	Materiale plastice și articole din material plastic; cauciuc și articole din cauciuc	2114,2	1,16
11	II	Produse ale regnului vegetal	244,8	0,13
12	XVIII	Instrumente și aparate optice, fotografice sau cinematografice, de măsură, de control sau de precizie; instrumente și aparate medico-chirurgicale; ceasornicărie; instrumente muzicale; părți și accesorii ale acestora	26,6	0,01
13	XIII	Articole din piatră, ipsos, ciment, azbest, mică și din materiale similare; produse ceramice; sticlă și articole din sticlă	10,8	0,01
14	XX	Mărfuri și produse diverse	7,8	0,00
15	X	Pastă de lemn sau din alte materiale fibroase celulozice; hârtie sau carton recuperabile (maculatură); hârtie și carton și articole din acestea	1,7	0,00
16	99	Alte mărfuri	0,6	0,00
17	VIII	Piei brute; piei tăbăcite; blănuri și produse din acestea; articole de curelărie și de șelărie, articole de voiaj, bagaje de mână, sacoșe și articole similare; articole obținute prin prelucrarea intestinelor de animale	0,4	0,00
18	XII	Încălțăminte, pălării, umbrele, umbrele de soare, bastoane, bice, cravașe și părți ale acestora; pene și fulgi preparate și articole din acestea; flori artificiale; articole din păr uman	0,2	0,00
19	V	Produse minerale		0,00

Nr. Crt.	Cod Sec	Secțiune NC	Valoare (mii EURO)	Ponderea secțiunii în total județ (%)
		Timiș Total	4124738,3	100,00
1	XVI	Mașini și aparate, echipamente electrice și părți ale acestora; aparate de înregistrat sau de reprodus sunetul, aparate de înregistrat sau de reprodus imagine și sunet de televiziune și părți și accesorii ale acestora	1782288,2	43,21
2	VII	Materiale plastice și articole din material plastic; cauciuc și articole din cauciuc	599997,8	14,55
3	XVII	Vehicle, aeronave, vase și echipamente auxiliare de transport	414686,3	10,05
4	XII	Încălțăminte, pălării, umbrele, umbrele de soare, bastoane, bice, cravașe și părți ale acestora; pene și fulgi preparate și articole din acestea; flori artificiale; articole din păr uman	300981,7	7,30
5	XVIII	Instrumente și aparate optice, fotografice sau cinematografice, de măsură, de control sau de precizie; instrumente și aparate medico-chirurgicale; ceasornicărie; instrumente muzicale; părți și accesorii ale acestora	252917,3	6,13
6	XX	Mărfuri și produse diverse	201820,2	4,89
7	XI	Materiale textile și articole din aceste materiale	128131,9	3,11
8	VI	Produse ale industriei chimice și ale industriilor conexe	91450,3	2,22
9	XV	Metale comune și articole din metale comune	79412,7	1,93
10	I	Animale vii și produse ale regnului animal	64005,4	1,55
11	II	Produse ale regnului vegetal	59276,4	1,44
12	IX	Lemn, cărbune de lemn și articole din lemn; plută și lucrări din plută; lucrări din împletituri din fibre vegetale sau din nuiele	40840,0	0,99
13	XIII	Articole din piatră, ipsos, ciment, azbest, mică și din materiale similare; produse ceramice; sticlă și articole din sticlă	29081,1	0,71
14	X	Pastă de lemn sau din alte materiale fibroase celulozice; hârtie sau carton recuperabile (maculatură); hârtie și carton și articole din acestea	22092,3	0,54
15	VIII	Piei brute; piei tăbăcite; blănuri și produse din acestea; articole de curelărie și de șelărie, articole de voiaj, bagaje de mână, sacoșe și articole similare; articole obținute prin prelucrarea intestinelor de animale	19193,4	0,47
16	IV	Produse alimentare, băuturi, lichide alcoolice și oțet; tutun și înlocuitori de tutun prelucrați	17346,2	0,42
17	99	Alte mărfuri	13932,2	0,34
18	III	Grăsimi și uleiuri de origine animală sau vegetală, produse ale disocierii lor; grăsimi alimentare prelucrate; ceară de origine animală sau vegetală	4382,0	0,11
19	V	Produse minerale	2903,0	0,07

Nr. Crt.	Cod Sec	Secțiune NC	Valoare (mii EURO)	Ponderea secțiunii în total județ (%)
		Tulcea Total	274097,2	100,00
1	XVII	Vehicule, aeronave, vase și echipamente auxiliare de transport	161928,5	59,08
2	XI	Materiale textile și articole din aceste materiale	39501,7	14,41
3	II	Produse ale regnului vegetal	23954,2	8,74
4	XVI	Mașini și aparate, echipamente electrice și părți ale acestora; aparate de înregistrat sau de reprodus sunetul, aparate de înregistrat sau de reprodus imagine și sunet de televiziune și părți și accesorii ale acestora	12873,6	4,70
5	VI	Produse ale industriei chimice și ale industriilor conexe	11604,2	4,23
6	I	Animale vii și produse ale regnului animal	10679,5	3,90
7	XV	Metale comune și articole din metale comune	5243,2	1,91
8	IV	Produse alimentare, băuturi, lichide alcoolice și oțet; tutun și înlocuitori de tutun prelucrați	2228,3	0,81
9	XX	Mărfuri și produse diverse	1914,2	0,70
10	XII	Încălțăminte, pălării, umbrele, umbrele de soare, bastoane, bice, cravașe și părți ale acestora; pene și fulgi preparate și articole din acestea; flori artificiale; articole din păr uman	1870,2	0,68
11	XIII	Articole din piatră, ipsos, ciment, azbest, mică și din materiale similare; produse ceramice; sticlă și articole din sticlă	1150,9	0,42
12	IX	Lemn, cărbune de lemn și articole din lemn; plută și lucrări din plută; lucrări din împletituri din fibre vegetale sau din nuiele	468,1	0,17
13	V	Produse minerale	300,2	0,11
14	VII	Materiale plastice și articole din material plastic; cauciuc și articole din cauciuc	181,7	0,07
15	99	Alte mărfuri	68,2	0,02
16	VIII	Piei brute; piei tăbăcite; blănuri și produse din acestea; articole de curelărie și de șelărie, articole de voiaj, bagaje de mână, sacoșe și articole similare; articole obținute prin prelucrarea intestinelor de animale	41,6	0,02
17	III	Grăsimi și uleiuri de origine animală sau vegetală, produse ale disocierii lor; grăsimi alimentare prelucrate; ceară de origine animală sau vegetală	35,9	0,01
18	XVIII	Instrumente și aparate optice, fotografice sau cinematografice, de măsură, de control sau de precizie; instrumente și aparate medico-chirurgicale; ceasornicărie; instrumente muzicale; părți și accesorii ale acestora	28,0	0,01
19	X	Pastă de lemn sau din alte materiale fibroase celulozice; hârtie sau carton recuperabile (maculatură); hârtie și carton și articole din acestea	25,1	0,01

Nr. Crt.	Cod Sec	Secțiune NC	Valoare (mii EURO)	Ponderea secțiunii în total județ (%)
		Vaslui Total	133342,3	100,00
1	XI	Materiale textile și articole din aceste materiale	57110,1	42,83
2	XVI	Mașini și aparate, echipamente electrice și părți ale acestora; aparate de înregistrat sau de reprodus sunetul, aparate de înregistrat sau de reprodus imagine și sunet de televiziune și părți și accesorii ale acestora	32493,9	24,37
3	XII	Încălțăminte, pălării, umbrele, umbrele de soare, bastoane, bice, cravașe și părți ale acestora; pene și fulgi preparate și articole din acestea; flori artificiale; articole din păr uman	27975,9	20,98
4	XX	Mărfuri și produse diverse	4182,8	3,14
5	I	Animale vii și produse ale regnului animal	3362,2	2,52
6	IV	Produse alimentare, băuturi, lichide alcoolice și oțet; tutun și înlocuitori de tutun prelucrați	3324,3	2,49
7	XVIII	Instrumente și aparate optice, fotografice sau cinematografice, de măsură, de control sau de precizie; instrumente și aparate medico-chirurgicale; ceasornicărie; instrumente muzicale; părți și accesorii ale acestora	1521,6	1,14
8	XV	Metale comune și articole din metale comune	1015,5	0,76
9	IX	Lemn, cărbune de lemn și articole din lemn; plută și lucrări din plută; lucrări din împletituri din fibre vegetale sau din nuiele	786,0	0,59
10	III	Grăsimi și uleiuri de origine animală sau vegetală, produse ale disocierii lor; grăsimi alimentare prelucrate; ceară de origine animală sau vegetală	563,9	0,42
11	X	Pastă de lemn sau din alte materiale fibroase celulozice; hârtie sau carton recuperabile (maculatură); hârtie și carton și articole din acestea	250,0	0,19
12	II	Produse ale regnului vegetal	216,3	0,16
13	VI	Produse ale industriei chimice și ale industriilor conexe	180,7	0,14
14	VII	Materiale plastice și articole din material plastic; cauciuc și articole din cauciuc	152,0	0,11
15	VIII	Piei brute; piei tăbăcite; blănuri și produse din acestea; articole de curelărie și de șelărie, articole de voiaj, bagaje de mână, sacoșe și articole similare; articole obținute prin prelucrarea intestinelor de animale	135,6	0,10
16	XVII	Vehicule, aeronave, vase și echipamente auxiliare de transport	71,6	0,05
17	99	Alte mărfuri		0,00
18	V	Produse minerale		0,00
19	XIII	Articole din piatră, ipsos, ciment, azbest, mică și din materiale similare; produse ceramice; sticlă și articole din sticlă		0,00

Nr. Crt.	Cod Sec	Secțiune NC	Valoare (mii EURO)	Pondere secțiunii în total județ (%)
		Vâlcea Total	259743,7	100,00
1	VII	Materiale plastice și articole din material plastic; cauciuc și articole din cauciuc	60874,7	23,44
2	XV	Metale comune și articole din metale comune	46356,2	17,85
3	VI	Produse ale industriei chimice și ale industriilor conexe	44878,1	17,28
4	XVII	Vehicule, aeronave, vase și echipamente auxiliare de transport	26671,0	10,27
5	XI	Materiale textile și articole din aceste materiale	26515,0	10,21
6	XII	Încălțăminte, pălării, umbrele, umbrele de soare, bastoane, bice, cravașe și părți ale acestora; pene și fulgi preparate și articole din acestea; flori artificiale; articole din păr uman	16925,5	6,52
7	IX	Lemn, cărbune de lemn și articole din lemn; plută și lucrări din plută; lucrări din împletituri din fibre vegetale sau din nuiele	9561,2	3,68
8	XX	Mărfuri și produse diverse	8875,7	3,42
9	I	Animale vii și produse ale regnului animal	8294,7	3,19
10	XVI	Mașini și aparate, echipamente electrice și părți ale acestora; aparate de înregistrat sau de reprodus sunetul, aparate de înregistrat sau de reprodus imagine și sunet de televiziune și părți și accesorii ale acestora	6272,0	2,41
11	IV	Produse alimentare, băuturi, lichide alcoolice și oțet; tutun și înlocuitori de tutun prelucrați	2617,6	1,01
12	II	Produse ale regnului vegetal	960,7	0,37
13	X	Pastă de lemn sau din alte materiale fibroase celulozice; hârtie sau carton recuperabile (maculatură); hârtie și carton și articole din acestea	496,5	0,19
14	III	Grăsimi și uleiuri de origine animală sau vegetală, produse ale disocierii lor; grăsimi alimentare prelucrate; ceară de origine animală sau vegetală	196,5	0,08
15	VIII	Piei brute; piei tăbăcite; blănuri și produse din acestea; articole de curelărie și de șelărie, articole de voiaj, bagaje de mână, sacoșe și articole similare; articole obținute prin prelucrarea intestinelor de animale	154,5	0,06
16	V	Produse minerale	50,3	0,02
17	XVIII	Instrumente și aparate optice, fotografice sau cinematografice, de măsură, de control sau de precizie; instrumente și aparate medico-chirurgicale; ceasornicărie; instrumente muzicale; părți și accesorii ale acestora	31,4	0,01
18	XIII	Articole din piatră, ipsos, ciment, azbest, mică și din materiale similare; produse ceramice; sticlă și articole din sticlă	9,4	0,00
19	99	Alte mărfuri	2,8	0,00

Nr. Crt.	Cod Sec	Secțiune NC	Valoare (mii EURO)	Ponderea secțiunii în total județ (%)
		Vrancea Total	203520,7	100,00
1	XI	Materiale textile și articole din aceste materiale	153794,5	75,57
2	IX	Lemn, cărbune de lemn și articole din lemn; plută și lucrări din plută; lucrări din împletituri din fibre vegetale sau din nuiele	9921,3	4,87
3	X	Pastă de lemn sau din alte materiale fibroase celulozice; hârtie sau carton recuperabile (maculatură); hârtie și carton și articole din acestea	7652,2	3,76
4	VI	Produse ale industriei chimice și ale industriilor conexe	5742,1	2,82
5	XVI	Mașini și aparate, echipamente electrice și părți ale acestora; aparate de înregistrat sau de reprodus sunetul, aparate de înregistrat sau de reprodus imagine și sunet de televiziune și părți și accesorii ale acestora	5720,8	2,81
6	XV	Metale comune și articole din metale comune	5533,0	2,72
7	VII	Materiale plastice și articole din material plastic; cauciuc și articole din cauciuc	3268,4	1,61
8	XVII	Vehicule, aeronave, vase și echipamente auxiliare de transport	2440,4	1,20
9	IV	Produse alimentare, băuturi, lichide alcoolice și oțet; tutun și înlocuitori de tutun prelucrați	1813,7	0,89
10	I	Animale vii și produse ale regnului animal	1720,5	0,85
11	XX	Mărfuri și produse diverse	1304,1	0,64
12	99	Alte mărfuri	1039,1	0,51
13	II	Produse ale regnului vegetal	1006,9	0,49
14	VIII	Piei brute; piei tăbăcite; blănuri și produse din acestea; articole de curelărie și de șelărie, articole de voiaj, bagaje de mână, sacoșe și articole similare; articole obținute prin prelucrarea intestinelor de animale	859,1	0,42
15	XIII	Articole din piatră, ipsos, ciment, azbest, mică și din materiale similare; produse ceramice; sticlă și articole din sticlă	786,8	0,39
16	XII	Încălțăminte, pălării, umbrele, umbrele de soare, bastoane, bice, cravașe și părți ale acestora; pene și fulgi preparate și articole din acestea; flori artificiale; articole din păr uman	756,6	0,37
17	III	Grăsimi și uleiuri de origine animală sau vegetală, produse ale disocierii lor; grăsimi alimentare prelucrate; ceară de origine animală sau vegetală	160,0	0,08
18	XVIII	Instrumente și aparate optice, fotografice sau cinematografice, de măsură, de control sau de precizie; instrumente și aparate medico-chirurgicale; ceasornicărie; instrumente muzicale; părți și accesorii ale acestora	1,1	0,00
19	V	Produse minerale		0,00

Nr. Crt.	Cod Sec	Secțiune NC	Valoare (mii EURO)	Ponderea secțiunii în total județ (%)
		Județ neprecizat Total	704589,6	100,00
1	VI	Produse ale industriei chimice și ale industriilor conexe	165871,6	23,54
2	XVI	Mașini și aparate, echipamente electrice și părți ale acestora; aparate de înregistrat sau de reprodus sunetul, aparate de înregistrat sau de reprodus imagine și sunet de televiziune și părți și accesorii ale acestora	120611,8	17,12
3	V	Produse minerale	107010,7	15,19
4	II	Produse ale regnului vegetal	87786,2	12,46
5	XVII	Vehicule, aeronave, vase și echipamente auxiliare de transport	62224,4	8,83
6	XV	Metale comune și articole din metale comune	33008,3	4,68
7	XI	Materiale textile și articole din aceste materiale	32350,7	4,59
8	XX	Mărfuri și produse diverse	20298,8	2,88
9	XVIII	Instrumente și aparate optice, fotografice sau cinematografice, de măsură, de control sau de precizie; instrumente și aparate medico-chirurgicale; ceasornicărie; instrumente muzicale; părți și accesorii ale acestora	16355,5	2,32
10	IV	Produse alimentare, băuturi, lichide alcoolice și oțet; tutun și înlocuitori de tutun prelucrați	14147,8	2,01
11	VII	Materiale plastice și articole din material plastic; cauciuc și articole din cauciuc	12292,4	1,74
12	X	Pastă de lemn sau din alte materiale fibroase celulozice; hârtie sau carton recuperabile (maculatură); hârtie și carton și articole din acestea	8210,8	1,17
13	I	Animale vii și produse ale regnului animal	6694,6	0,95
14	XII	Încălțăminte, pălării, umbrele, umbrele de soare, bastoane, bice, cravașe și părți ale acestora; pene și fulgi preparate și articole din acestea; flori artificiale; articole din păr uman	6411,7	0,91
15	VIII	Piei brute; piei tăbăcite; blănuri și produse din acestea; articole de curelărie și de șelărie, articole de voiaj, bagaje de mână, sacoșe și articole similare; articole obținute prin prelucrarea intestinelor de animale	5048,3	0,72
16	99	Alte mărfuri	3698,7	0,52
17	IX	Lemn, cărbune de lemn și articole din lemn; plută și lucrări din plută; lucrări din împletituri din fibre vegetale sau din nuiele	2292,1	0,33
18	XIII	Articole din piatră, ipsos, ciment, azbest, mică și din materiale similare; produse ceramice; sticlă și articole din sticlă	213,8	0,03
19	III	Grăsimi și uleiuri de origine animală sau vegetală, produse ale disocierii lor; grăsimi alimentare prelucrate; ceară de origine animală sau vegetală	61,4	0,01

**2. Situația importului pe județe în anul 2014 la data de 31.10.2014,
pe principalele grupe de mărfuri (secțiuni Nomenclator Combinat)
– județ după sediul social al importatorului -**

Nr. Crt.	Cod Sec	Secțiune NC	Valoare (mii EURO)	Pondere secțiunii în total județ (%)
		Total import România, din care:	48857986,7	
		Alba Total	639194,7	100,00
1	XVII	Vehicule, aeronave, vase și echipamente auxiliare de transport	151190,2	23,65
2	XVI	Mașini și aparate, echipamente electrice și părți ale acestora; aparate de înregistrat sau de reprodus sunetul, aparate de înregistrat sau de reprodus imagine și sunet de televiziune și părți și accesorii ale acestora	96386,7	15,08
3	XV	Metale comune și articole din metale comune	63300,2	9,90
4	IX	Lemn, cărbune de lemn și articole din lemn; plută și lucrări din plută; lucrări din împletituri din fibre vegetale sau din nuiele	47434,7	7,42
5	VI	Produse ale industriei chimice și ale industriilor conexe	43661,7	6,83
6	XI	Materiale textile și articole din aceste materiale	42089,4	6,58
7	I	Animale vii și produse ale regnului animal	35571,3	5,57
8	X	Pastă de lemn sau din alte materiale fibroase celulozice; hârtie sau carton recuperabile (maculatură); hârtie și carton și articole din acestea	32332,5	5,06
9	XVIII	Instrumente și aparate optice, fotografice sau cinematografice, de măsură, de control sau de precizie; instrumente și aparate medico-chirurgicale; ceasornicărie; instrumente muzicale; părți și accesorii ale acestora	31078,6	4,86
10	VII	Materiale plastice și articole din material plastic; cauciuc și articole din cauciuc	26894,5	4,21
11	VIII	Piei brute; piei tăbăcite; blănuri și produse din acestea; articole de curelărie și de șelărie, articole de voiaj, bagaje de mână, sacoșe și articole similare; articole obținute prin prelucrarea intestinelor de animale	18920,2	2,96
12	XII	Încălțăminte, pălării, umbrele, umbrele de soare, bastoane, bice, cravașe și părți ale acestora; pene și fulgi preparate și articole din acestea; flori artificiale; articole din păr uman	14942,3	2,34
13	II	Produse ale regnului vegetal	10093,7	1,58
14	XIII	Articole din piatră, ipsos, ciment, azbest, mică și din materiale similare; produse ceramice; sticlă și articole din sticlă	7524,5	1,18
15	IV	Produse alimentare, băuturi, lichide alcoolice și oțet; tutun și înlocuitori de tutun prelucrați	5865,7	0,92
16	XX	Mărfuri și produse diverse	5505,7	0,86
17	V	Produse minerale	5488,7	0,86
18	99	Alte mărfuri	780,3	0,12
19	III	Grăsimi și uleiuri de origine animală sau vegetală, produse ale disocierii lor; grăsimi alimentare prelucrate; ceară de origine animală sau vegetală	133,9	0,02

Nr. Crt.	Cod Sec	Secțiune NC	Valoare (mii EURO)	Ponderea secțiunii în total județ (%)
		Arad Total	2058699,6	100,00
1	XVI	Mașini și aparate, echipamente electrice și părți ale acestora; aparate de înregistrat sau de reprodus sunetul, aparate de înregistrat sau de reprodus imagine și sunet de televiziune și părți și accesorii ale acestora	615662,4	29,91
2	XV	Metale comune și articole din metale comune	449684,5	21,84
3	XVII	Vehicule, aeronave, vase și echipamente auxiliare de transport	261151,6	12,69
4	XI	Materiale textile și articole din aceste materiale	189562,0	9,21
5	VII	Materiale plastice și articole din material plastic; cauciuc și articole din cauciuc	178490,1	8,67
6	VIII	Piei brute; piei tăbăcite; blănuri și produse din acestea; articole de curelărie și de șelărie, articole de voiaj, bagaje de mână, sacoșe și articole similare; articole obținute prin prelucrarea intestinelor de animale	73642,3	3,58
7	I	Animale vii și produse ale regnului animal	67560,6	3,28
8	VI	Produse ale industriei chimice și ale industriilor conexe	52655,9	2,56
9	XX	Mărfuri și produse diverse	33942,6	1,65
10	II	Produse ale regnului vegetal	23977,0	1,16
11	XVIII	Instrumente și aparate optice, fotografice sau cinematografice, de măsură, de control sau de precizie; instrumente și aparate medico-chirurgicale; ceasornicărie; instrumente muzicale; părți și accesorii ale acestora	20394,1	0,99
12	IV	Produse alimentare, băuturi, lichide alcoolice și oțet; tutun și înlocuitori de tutun prelucrați	19172,1	0,93
13	XIII	Articole din piatră, ipsos, ciment, azbest, mică și din materiale similare; produse ceramice; sticlă și articole din sticlă	18968,1	0,92
14	XII	Încălțăminte, pălării, umbrele, umbrele de soare, bastoane, bice, cravașe și părți ale acestora; pene și fulgi preparate și articole din acestea; flori artificiale; articole din păr uman	18059,1	0,88
15	X	Pastă de lemn sau din alte materiale fibroase celulozice; hârtie sau carton recuperabile (maculatură); hârtie și carton și articole din acestea	16128,5	0,78
16	V	Produse minerale	8722,9	0,42
17	IX	Lemn, cărbune de lemn și articole din lemn; plută și lucrări din plută; lucrări din împletituri din fibre vegetale sau din nuiele	7339,1	0,36
18	99	Alte mărfuri	2159,5	0,10
19	III	Grăsimi și uleiuri de origine animală sau vegetală, produse ale disocierii lor; grăsimi alimentare prelucrate; ceară de origine animală sau vegetală	1427,3	0,07

Nr. Crt.	Cod Sec	Secțiune NC	Valoare (mii EURO)	Ponderea secțiunii în total județ (%)
		Argeș Total	3090148,3	100,00
1	XVI	Mașini și aparate, echipamente electrice și părți ale acestora; aparate de înregistrat sau de reprodus sunetul, aparate de înregistrat sau de reprodus imagine și sunet de televiziune și părți și accesorii ale acestora	1202785,1	38,92
2	XVII	Vehicule, aeronave, vase și echipamente auxiliare de transport	787790,5	25,49
3	XV	Metale comune și articole din metale comune	336943,2	10,90
4	VII	Materiale plastice și articole din material plastic; cauciuc și articole din cauciuc	227374,4	7,36
5	VI	Produse ale industriei chimice și ale industriilor conexe	103385,8	3,35
6	XI	Materiale textile și articole din aceste materiale	102455,8	3,32
7	XVIII	Instrumente și aparate optice, fotografice sau cinematografice, de măsură, de control sau de precizie; instrumente și aparate medico-chirurgicale; ceasornicărie; instrumente muzicale; părți și accesorii ale acestora	91596,4	2,96
8	XX	Mărfuri și produse diverse	69356,4	2,24
9	VIII	Piei brute; piei tăbăcite; blănuri și produse din acestea; articole de curelărie și de șelărie, articole de voiaj, bagaje de mână, sacoșe și articole similare; articole obținute prin prelucrarea intestinelor de animale	40286,5	1,30
10	XIII	Articole din piatră, ipsos, ciment, azbest, mică și din materiale similare; produse ceramice; sticlă și articole din sticlă	38468,9	1,24
11	II	Produse ale regnului vegetal	27255,3	0,88
12	I	Animale vii și produse ale regnului animal	26144,9	0,85
13	IV	Produse alimentare, băuturi, lichide alcoolice și oțet; tutun și înlocuitori de tutun prelucrați	15136,0	0,49
14	X	Pastă de lemn sau din alte materiale fibroase celulozice; hârtie sau carton recuperabile (maculatură); hârtie și carton și articole din acestea	9954,5	0,32
15	V	Produse minerale	5607,1	0,18
16	99	Alte mărfuri	2208,4	0,07
17	IX	Lemn, cărbune de lemn și articole din lemn; plută și lucrări din plută; lucrări din împletituri din fibre vegetale sau din nuiele	1906,5	0,06
18	III	Grăsimi și uleiuri de origine animală sau vegetală, produse ale disocierii lor; grăsimi alimentare prelucrate; ceară de origine animală sau vegetală	1124,3	0,04
19	XII	Încălzăminte, pălării, umbrele, umbrele de soare, bastoane, bice, cravașe și părți ale acestora; pene și fulgi preparate și articole din acestea; flori artificiale; articole din păr uman	368,3	0,01

Nr. Crt.	Cod Sec	Secțiune NC	Valoare (mii EURO)	Ponderea secțiunii în total județ (%)
		Bacău Total	412941,8	100,00
1	XVI	Mașini și aparate, echipamente electrice și părți ale acestora; aparate de înregistrat sau de reprodus sunetul, aparate de înregistrat sau de reprodus imagine și sunet de televiziune și părți și accesorii ale acestora	76481,3	18,52
2	XI	Materiale textile și articole din aceste materiale	71844,8	17,40
3	XV	Metale comune și articole din metale comune	44419,5	10,76
4	XIII	Articole din piatră, ipsos, ciment, azbest, mică și din materiale similare; produse ceramice; sticlă și articole din sticlă	39723,8	9,62
5	XX	Mărfuri și produse diverse	30912,9	7,49
6	IX	Lemn, cărbune de lemn și articole din lemn; plută și lucrări din plută; lucrări din împletituri din fibre vegetale sau din nuiele	30706,7	7,44
7	VII	Materiale plastice și articole din material plastic; cauciuc și articole din cauciuc	28755,6	6,96
8	VI	Produse ale industriei chimice și ale industriilor conexe	15754,2	3,82
9	I	Animale vii și produse ale regnului animal	15479,5	3,75
10	XVII	Vehicule, aeronave, vase și echipamente auxiliare de transport	10253,5	2,48
11	II	Produse ale regnului vegetal	9564,5	2,32
12	VIII	Piei brute; piei tăbăcite; blănuri și produse din acestea; articole de curelărie și de șelărie, articole de voiaj, bagaje de mână, sacoșe și articole similare; articole obținute prin prelucrarea intestinelor de animale	8827,2	2,14
13	XII	Încălțăminte, pălării, umbrele, umbrele de soare, bastoane, bice, cravașe și părți ale acestora; pene și fulgi preparate și articole din acestea; flori artificiale; articole din păr uman	8332,3	2,02
14	X	Pastă de lemn sau din alte materiale fibroase celulozice; hârtie sau carton recuperabile (maculatură); hârtie și carton și articole din acestea	7886,2	1,91
15	XVIII	Instrumente și aparate optice, fotografice sau cinematografice, de măsură, de control sau de precizie; instrumente și aparate medico-chirurgicale; ceasornicărie; instrumente muzicale; părți și accesorii ale acestora	5863,1	1,42
16	IV	Produse alimentare, băuturi, lichide alcoolice și oțet; tutun și înlocuitori de tutun prelucrați	4350,3	1,05
17	III	Grăsimi și uleiuri de origine animală sau vegetală, produse ale disocierii lor; grăsimi alimentare prelucrate; ceară de origine animală sau vegetală	1947,6	0,47
18	V	Produse minerale	1410,8	0,34
19	99	Alte mărfuri	428,2	0,10

Nr. Crt.	Cod Sec	Secțiune NC	Valoare (mii EURO)	Ponderea secțiunii în total județ (%)
		Bihor Total	1638594,4	100,00
1	XVI	Mașini și aparate, echipamente electrice și părți ale acestora; aparate de înregistrat sau de reprodus sunetul, aparate de înregistrat sau de reprodus imagine și sunet de televiziune și părți și accesorii ale acestora	673237,8	41,09
2	XI	Materiale textile și articole din aceste materiale	114213,1	6,97
3	XV	Metale comune și articole din metale comune	107448,8	6,56
4	XII	Încălțăminte, pălării, umbrele, umbrele de soare, bastoane, bice, cravașe și părți ale acestora; pene și fulgi preparate și articole din acestea; flori artificiale; articole din păr uman	102169,4	6,24
5	VII	Materiale plastice și articole din material plastic; cauciuc și articole din cauciuc	97478,5	5,95
6	VIII	Piei brute; piei tăbăcite; blănuri și produse din acestea; articole de curelărie și de șelărie, articole de voiaj, bagaje de mână, sacoșe și articole similare; articole obținute prin prelucrarea intestinelor de animale	93862,1	5,73
7	IV	Produse alimentare, băuturi, lichide alcoolice și oțet; tutun și înlocuitori de tutun prelucrați	86959,4	5,31
8	VI	Produse ale industriei chimice și ale industriilor conexe	56605,6	3,45
9	XVII	Vehicule, aeronave, vase și echipamente auxiliare de transport	52581,3	3,21
10	I	Animale vii și produse ale regnului animal	49070,9	2,99
11	II	Produse ale regnului vegetal	45515,0	2,78
12	XX	Mărfuri și produse diverse	35261,3	2,15
13	X	Pastă de lemn sau din alte materiale fibroase celulozice; hârtie sau carton recuperabile (maculatură); hârtie și carton și articole din acestea	31812,8	1,94
14	XIII	Articole din piatră, ipsos, ciment, azbest, mică și din materiale similare; produse ceramice; sticlă și articole din sticlă	22216,3	1,36
15	XVIII	Instrumente și aparate optice, fotografice sau cinematografice, de măsură, de control sau de precizie; instrumente și aparate medico-chirurgicale; ceasornicărie; instrumente muzicale; părți și accesorii ale acestora	20523,4	1,25
16	IX	Lemn, cărbune de lemn și articole din lemn; plută și lucrări din plută; lucrări din împletituri din fibre vegetale sau din nuiele	17107,3	1,04
17	99	Alte mărfuri	14811,9	0,90
18	V	Produse minerale	14380,5	0,88
19	III	Grăsimi și uleiuri de origine animală sau vegetală, produse ale disocierii lor; grăsimi alimentare prelucrate; ceară de origine animală sau vegetală	3339,1	0,20

Nr. Crt.	Cod Sec	Secțiune NC	Valoare (mii EURO)	Ponderea secțiunii în total județ (%)
		Bistrița Năsăud Total	425019,2	100,00
1	XVI	Mașini și aparate, echipamente electrice și părți ale acestora; aparate de înregistrat sau de reprodus sunetul, aparate de înregistrat sau de reprodus imagine și sunet de televiziune și părți și accesorii ale acestora	154989,0	36,47
2	XI	Materiale textile și articole din aceste materiale	85846,4	20,20
3	XV	Metale comune și articole din metale comune	71072,2	16,72
4	VII	Materiale plastice și articole din material plastic; cauciuc și articole din cauciuc	65730,3	15,47
5	XVII	Vehicule, aeronave, vase și echipamente auxiliare de transport	11691,0	2,75
6	VI	Produse ale industriei chimice și ale industriilor conexe	10157,7	2,39
7	I	Animale vii și produse ale regnului animal	5537,8	1,30
8	XX	Mărfuri și produse diverse	3992,3	0,94
9	II	Produse ale regnului vegetal	3200,9	0,75
10	X	Pastă de lemn sau din alte materiale fibroase celulozice; hârtie sau carton recuperabile (maculatură); hârtie și carton și articole din acestea	2816,9	0,66
11	VIII	Piei brute; piei tăbăcite; blănuri și produse din acestea; articole de curelărie și de șelărie, articole de voiaj, bagaje de mână, sacoșe și articole similare; articole obținute prin prelucrarea intestinelor de animale	2438,4	0,57
12	XVIII	Instrumente și aparate optice, fotografice sau cinematografice, de măsură, de control sau de precizie; instrumente și aparate medico-chirurgicale; ceasornicărie; instrumente muzicale; părți și accesorii ale acestora	2107,7	0,50
13	IV	Produse alimentare, băuturi, lichide alcoolice și oțet; tutun și înlocuitori de tutun prelucrați	1806,2	0,42
14	XIII	Articole din piatră, ipsos, ciment, azbest, mică și din materiale similare; produse ceramice; sticlă și articole din sticlă	1322,0	0,31
15	IX	Lemn, cărbune de lemn și articole din lemn; plută și lucrări din plută; lucrări din împletituri din fibre vegetale sau din nuiele	862,2	0,20
16	XII	Încălțăminte, pălării, umbrele, umbrele de soare, bastoane, bice, cravașe și părți ale acestora; pene și fulgi preparate și articole din acestea; flori artificiale; articole din păr uman	614,0	0,14
17	99	Alte mărfuri	344,5	0,08
18	III	Grăsimi și uleiuri de origine animală sau vegetală, produse ale disocierii lor; grăsimi alimentare prelucrate; ceară de origine animală sau vegetală	308,4	0,07
19	V	Produse minerale	181,5	0,04

Nr. Crt.	Cod Sec	Secțiune NC	Valoare (mii EURO)	Ponderea secțiunii în total județ (%)
		Botoșani Total	184438,8	100,00
1	XI	Materiale textile și articole din aceste materiale	126188,9	68,42
2	XVI	Mașini și aparate, echipamente electrice și părți ale acestora; aparate de înregistrat sau de reprodus sunetul, aparate de înregistrat sau de reprodus imagine și sunet de televiziune și părți și accesorii ale acestora	18678,1	10,13
3	I	Animale vii și produse ale regnului animal	8437,9	4,57
4	XX	Mărfuri și produse diverse	4880,3	2,65
5	XVII	Vehicule, aeronave, vase și echipamente auxiliare de transport	4725,6	2,56
6	VII	Materiale plastice și articole din material plastic; cauciuc și articole din cauciuc	4696,7	2,55
7	XV	Metale comune și articole din metale comune	3495,9	1,90
8	XVIII	Instrumente și aparate optice, fotografice sau cinematografice, de măsură, de control sau de precizie; instrumente și aparate medico-chirurgicale; ceasornicărie; instrumente muzicale; părți și accesorii ale acestora	2624,5	1,42
9	VI	Produse ale industriei chimice și ale industriilor conexe	1910,4	1,04
10	XII	Încălțăminte, pălării, umbrele, umbrele de soare, bastoane, bice, cravașe și părți ale acestora; pene și fulgi preparate și articole din acestea; flori artificiale; articole din păr uman	1810,7	0,98
11	X	Pastă de lemn sau din alte materiale fibroase celulozice; hârtie sau carton recuperabile (maculatură); hârtie și carton și articole din acestea	1712,5	0,93
12	VIII	Piei brute; piei tăbăcite; blănuri și produse din acestea; articole de curelărie și de șelărie, articole de voiaj, bagaje de mână, sacoșe și articole similare; articole obținute prin prelucrarea intestinelor de animale	1257,3	0,68
13	II	Produse ale regnului vegetal	1128,0	0,61
14	IX	Lemn, cărbune de lemn și articole din lemn; plută și lucrări din plută; lucrări din împletituri din fibre vegetale sau din nuiele	1047,0	0,57
15	IV	Produse alimentare, băuturi, lichide alcoolice și oțet; tutun și înlocuitori de tutun prelucrați	849,4	0,46
16	99	Alte mărfuri	590,7	0,32
17	XIII	Articole din piatră, ipsos, ciment, azbest, mică și din materiale similare; produse ceramice; sticlă și articole din sticlă	248,3	0,13
18	V	Produse minerale	156,3	0,08
19	III	Grăsimi și uleiuri de origine animală sau vegetală, produse ale disocierii lor; grăsimi alimentare prelucrate; ceară de origine animală sau vegetală	0,5	0,00

Nr. Crt.	Cod Sec	Secțiune NC	Valoare (mii EURO)	Pondere secțiunii în total județ (%)
		Brașov Total	1936828,0	100,00
1	XVI	Mașini și aparate, echipamente electrice și părți ale acestora; aparate de înregistrat sau de reprodus sunetul, aparate de înregistrat sau de reprodus imagine și sunet de televiziune și părți și accesorii ale acestora	535241,5	27,63
2	XV	Metale comune și articole din metale comune	293584,6	15,16
3	VI	Produse ale industriei chimice și ale industriilor conexe	267295,3	13,80
4	XVII	Vehicule, aeronave, vase și echipamente auxiliare de transport	238494,0	12,31
5	VII	Materiale plastice și articole din material plastic; cauciuc și articole din cauciuc	189899,5	9,80
6	XI	Materiale textile și articole din aceste materiale	107300,3	5,54
7	I	Animale vii și produse ale regnului animal	56228,8	2,90
8	IX	Lemn, cărbune de lemn și articole din lemn; plută și lucrări din plută; lucrări din împletituri din fibre vegetale sau din nuiiele	47964,1	2,48
9	V	Produse minerale	34882,7	1,80
10	VIII	Piei brute; piei tăbăcite; blănuri și produse din acestea; articole de curelărie și de șelărie, articole de voiaj, bagaje de mână, sacoșe și articole similare; articole obținute prin prelucrarea intestinelor de animale	32956,5	1,70
11	XVIII	Instrumente și aparate optice, fotografice sau cinematografice, de măsură, de control sau de precizie; instrumente și aparate medico-chirurgicale; ceasornicărie; instrumente muzicale; părți și accesorii ale acestora	29985,8	1,55
12	XIII	Articole din piatră, ipsos, ciment, azbest, mică și din materiale similare; produse ceramice; sticlă și articole din sticlă	19939,5	1,03
13	II	Produse ale regnului vegetal	18274,5	0,94
14	XX	Mărfuri și produse diverse	17478,1	0,90
15	IV	Produse alimentare, băuturi, lichide alcoolice și oțet; tutun și înlocuitori de tutun prelucrați	17352,9	0,90
16	X	Pastă de lemn sau din alte materiale fibroase celulozice; hârtie sau carton recuperabile (maculatură); hârtie și carton și articole din acestea	16969,1	0,88
17	XII	Încălțăminte, pălării, umbrele, umbrele de soare, bastoane, bice, cravașe și părți ale acestora; pene și fulgi preparate și articole din acestea; flori artificiale; articole din păr uman	9754,8	0,50
18	99	Alte mărfuri	2617,6	0,14
19	III	Grăsimi și uleiuri de origine animală sau vegetală, produse ale disocierii lor; grăsimi alimentare prelucrate; ceară de origine animală sau vegetală	608,5	0,03

Nr. Crt.	Cod Sec	Secțiune NC	Valoare (mii EURO)	Ponderea secțiunii în total județ (%)
		Brăila Total	164571,3	100,00
1	XVI	Mașini și aparate, echipamente electrice și părți ale acestora; aparate de înregistrat sau de reprodus sunetul, aparate de înregistrat sau de reprodus imagine și sunet de televiziune și părți și accesorii ale acestora	65728,9	39,94
2	XI	Materiale textile și articole din aceste materiale	36238,4	22,02
3	XV	Metale comune și articole din metale comune	16195,9	9,84
4	XVII	Vehicule, aeronave, vase și echipamente auxiliare de transport	12620,9	7,67
5	VII	Materiale plastice și articole din material plastic; cauciuc și articole din cauciuc	7284,5	4,43
6	VI	Produse ale industriei chimice și ale industriilor conexe	5356,2	3,25
7	II	Produse ale regnului vegetal	3749,9	2,28
8	VIII	Piei brute; piei tăbăcite; blănuri și produse din acestea; articole de curelărie și de șelărie, articole de voiaj, bagaje de mână, sacoșe și articole similare; articole obținute prin prelucrarea intestinelor de animale	2742,9	1,67
9	IV	Produse alimentare, băuturi, lichide alcoolice și oțet; tutun și înlocuitori de tutun prelucrați	2479,6	1,51
10	XVIII	Instrumente și aparate optice, fotografice sau cinematografice, de măsură, de control sau de precizie; instrumente și aparate medico-chirurgicale; ceasornicărie; instrumente muzicale; părți și accesorii ale acestora	2235,5	1,36
11	I	Animale vii și produse ale regnului animal	2186,8	1,33
12	XX	Mărfuri și produse diverse	2104,4	1,28
13	XII	Încălțăminte, pălării, umbrele, umbrele de soare, bastoane, bice, cravașe și părți ale acestora; pene și fulgi preparate și articole din acestea; flori artificiale; articole din păr uman	1992,1	1,21
14	X	Pastă de lemn sau din alte materiale fibroase celulozice; hârtie sau carton recuperabile (maculatură); hârtie și carton și articole din acestea	1743,7	1,06
15	XIII	Articole din piatră, ipsos, ciment, azbest, mică și din materiale similare; produse ceramice; sticlă și articole din sticlă	1207,4	0,73
16	V	Produse minerale	297,1	0,18
17	99	Alte mărfuri	236,8	0,14
18	IX	Lemn, cărbune de lemn și articole din lemn; plută și lucrări din plută; lucrări din împletituri din fibre vegetale sau din nuiele	159,0	0,10
19	III	Grăsimi și uleiuri de origine animală sau vegetală, produse ale disocierii lor; grăsimi alimentare prelucrate; ceară de origine animală sau vegetală	11,1	0,01

Nr. Crt.	Cod Sec	Secțiune NC	Valoare (mii EURO)	Ponderea secțiunii în total județ (%)
		Buzău Total	408602,6	100,00
1	XVI	Mașini și aparate, echipamente electrice și părți ale acestora; aparate de înregistrat sau de reprodus sunetul, aparate de înregistrat sau de reprodus imagine și sunet de televiziune și părți și accesorii ale acestora	96960,7	23,73
2	IV	Produse alimentare, băuturi, lichide alcoolice și oțet; tutun și înlocuitori de tutun prelucrați	81233,1	19,88
3	XV	Metale comune și articole din metale comune	54550,1	13,35
4	XI	Materiale textile și articole din aceste materiale	50686,4	12,40
5	VII	Materiale plastice și articole din material plastic; cauciuc și articole din cauciuc	39508,0	9,67
6	II	Produse ale regnului vegetal	29449,2	7,21
7	VI	Produse ale industriei chimice și ale industriilor conexe	14537,3	3,56
8	XVII	Vehicule, aeronave, vase și echipamente auxiliare de transport	10656,5	2,61
9	I	Animale vii și produse ale regnului animal	9112,2	2,23
10	XIII	Articole din piatră, ipsos, ciment, azbest, mică și din materiale similare; produse ceramice; sticlă și articole din sticlă	4626,0	1,13
11	IX	Lemn, cărbune de lemn și articole din lemn; plută și lucrări din plută; lucrări din împletituri din fibre vegetale sau din nuiele	3630,4	0,89
12	XX	Mărfuri și produse diverse	3478,8	0,85
13	V	Produse minerale	2046,5	0,50
14	VIII	Piei brute; piei tăbăcite; blănuri și produse din acestea; articole de curelărie și de șelărie, articole de voiaj, bagaje de mână, sacoșe și articole similare; articole obținute prin prelucrarea intestinelor de animale	2008,2	0,49
15	XVIII	Instrumente și aparate optice, fotografice sau cinematografice, de măsură, de control sau de precizie; instrumente și aparate medico-chirurgicale; ceasornicărie; instrumente muzicale; părți și accesorii ale acestora	1917,1	0,47
16	XII	Încălțăminte, pălării, umbrele, umbrele de soare, bastoane, bice, cravașe și părți ale acestora; pene și fulgi preparate și articole din acestea; flori artificiale; articole din păr uman	1750,8	0,43
17	X	Pastă de lemn sau din alte materiale fibroase celulozice; hârtie sau carton recuperabile (maculatură); hârtie și carton și articole din acestea	1384,6	0,34
18	III	Grăsimi și uleiuri de origine animală sau vegetală, produse ale disocierii lor; grăsimi alimentare prelucrate; ceară de origine animală sau vegetală	549,4	0,13
19	99	Alte mărfuri	517,3	0,13

Nr. Crt.	Cod Sec	Secțiune NC	Valoare (mii EURO)	Ponderea secțiunii în total județ (%)
		Caraș Severin Total	144933,2	100,00
1	XVI	Mașini și aparate, echipamente electrice și părți ale acestora; aparate de înregistrat sau de reprodus sunetul, aparate de înregistrat sau de reprodus imagine și sunet de televiziune și părți și accesorii ale acestora	68349,7	47,16
2	XVII	Vehicule, aeronave, vase și echipamente auxiliare de transport	18756,3	12,94
3	XI	Materiale textile și articole din aceste materiale	12620,1	8,71
4	I	Animale vii și produse ale regnului animal	10378,1	7,16
5	VII	Materiale plastice și articole din material plastic; cauciuc și articole din cauciuc	9843,0	6,79
6	XV	Metale comune și articole din metale comune	6993,9	4,83
7	VI	Produse ale industriei chimice și ale industriilor conexe	3838,8	2,65
8	XVIII	Instrumente și aparate optice, fotografice sau cinematografice, de măsură, de control sau de precizie; instrumente și aparate medico-chirurgicale; ceasornicărie; instrumente muzicale; părți și accesorii ale acestora	3626,7	2,50
9	XIII	Articole din piatră, ipsos, ciment, azbest, mică și din materiale similare; produse ceramice; sticlă și articole din sticlă	2806,4	1,94
10	IX	Lemn, cărbune de lemn și articole din lemn; plută și lucrări din plută; lucrări din împletituri din fibre vegetale sau din nuiele	1990,9	1,37
11	IV	Produse alimentare, băuturi, lichide alcoolice și oțet; tutun și înlocuitori de tutun prelucrați	1604,7	1,11
12	XX	Mărfuri și produse diverse	1333,5	0,92
13	99	Alte mărfuri	1092,2	0,75
14	II	Produse ale regnului vegetal	699,1	0,48
15	V	Produse minerale	565,7	0,39
16	X	Pastă de lemn sau din alte materiale fibroase celulozice; hârtie sau carton recuperabile (maculatură); hârtie și carton și articole din acestea	311,8	0,22
17	VIII	Piei brute; piei tăbăcite; blănuri și produse din acestea; articole de curelărie și de șelărie, articole de voiaj, bagaje de mână, sacoșe și articole similare; articole obținute prin prelucrarea intestinelor de animale	56,4	0,04
18	XII	Încălțăminte, pălării, umbrele, umbrele de soare, bastoane, bice, cravașe și părți ale acestora; pene și fulgi preparate și articole din acestea; flori artificiale; articole din păr uman	44,4	0,03
19	III	Grăsimi și uleiuri de origine animală sau vegetală, produse ale disocierii lor; grăsimi alimentare prelucrate; ceară de origine animală sau vegetală	21,8	0,02

Nr. Crt.	Cod Sec	Secțiune NC	Valoare (mii EURO)	Ponderea secțiunii în total județ (%)
		Călărași Total	219713,5	100,00
1	XV	Metale comune și articole din metale comune	68965,2	31,39
2	XVI	Mașini și aparate, echipamente electrice și părți ale acestora; aparate de înregistrat sau de reprodus sunetul, aparate de înregistrat sau de reprodus imagine și sunet de televiziune și părți și accesorii ale acestora	39188,7	17,84
3	VI	Produse ale industriei chimice și ale industriilor conexe	21817,4	9,93
4	XI	Materiale textile și articole din aceste materiale	16648,2	7,58
5	XVII	Vehicule, aeronave, vase și echipamente auxiliare de transport	16162,1	7,36
6	X	Pastă de lemn sau din alte materiale fibroase celulozice; hârtie sau carton recuperabile (maculatură); hârtie și carton și articole din acestea	14285,7	6,50
7	VII	Materiale plastice și articole din material plastic; cauciuc și articole din cauciuc	11582,1	5,27
8	XIII	Articole din piatră, ipsos, ciment, azbest, mică și din materiale similare; produse ceramice; sticlă și articole din sticlă	8623,6	3,92
9	I	Animale vii și produse ale regnului animal	7805,4	3,55
10	V	Produse minerale	5938,1	2,70
11	II	Produse ale regnului vegetal	2755,4	1,25
12	IV	Produse alimentare, băuturi, lichide alcoolice și oțet; tutun și înlocuitori de tutun prelucrați	1875,2	0,85
13	XX	Mărfuri și produse diverse	1432,1	0,65
14	XVIII	Instrumente și aparate optice, fotografice sau cinematografice, de măsură, de control sau de precizie; instrumente și aparate medico-chirurgicale; ceasornicărie; instrumente muzicale; părți și accesorii ale acestora	1129,6	0,51
15	VIII	Piei brute; piei tăbăcite; blănuri și produse din acestea; articole de curelărie și de șelărie, articole de voiaj, bagaje de mână, sacoșe și articole similare; articole obținute prin prelucrarea intestinelor de animale	577,2	0,26
16	XII	Încălțăminte, pălării, umbrele, umbrele de soare, bastoane, bice, cravașe și părți ale acestora; pene și fulgi preparate și articole din acestea; flori artificiale; articole din păr uman	501,4	0,23
17	99	Alte mărfuri	227,2	0,10
18	IX	Lemn, cărbune de lemn și articole din lemn; plută și lucrări din plută; lucrări din împletituri din fibre vegetale sau din nuiele	179,3	0,08
19	III	Grăsimi și uleiuri de origine animală sau vegetală, produse ale disocierii lor; grăsimi alimentare prelucrate; ceară de origine animală sau vegetală	19,7	0,01

Nr. Crt.	Cod Sec	Secțiune NC	Valoare (mii EURO)	Ponderea secțiunii în total județ (%)
		Cluj Total	1610609,5	100,00
1	XVI	Mașini și aparate, echipamente electrice și părți ale acestora; aparate de înregistrat sau de reprodus sunetul, aparate de înregistrat sau de reprodus imagine și sunet de televiziune și părți și accesorii ale acestora	364099,1	22,61
2	V	Produse minerale	333845,8	20,73
3	XV	Metale comune și articole din metale comune	175588,0	10,90
4	XVII	Vehicule, aeronave, vase și echipamente auxiliare de transport	123629,7	7,68
5	VI	Produse ale industriei chimice și ale industriilor conexe	119297,2	7,41
6	VII	Materiale plastice și articole din material plastic; cauciuc și articole din cauciuc	112409,3	6,98
7	XI	Materiale textile și articole din aceste materiale	81574,8	5,06
8	X	Pastă de lemn sau din alte materiale fibroase celulozice; hârtie sau carton recuperabile (maculatură); hârtie și carton și articole din acestea	80718,2	5,01
9	XX	Mărfuri și produse diverse	38093,6	2,37
10	IV	Produse alimentare, băuturi, lichide alcoolice și oțet; tutun și înlocuitori de tutun prelucrați	33087,6	2,05
11	XVIII	Instrumente și aparate optice, fotografice sau cinematografice, de măsură, de control sau de precizie; instrumente și aparate medico-chirurgicale; ceasornicărie; instrumente muzicale; părți și accesorii ale acestora	32622,9	2,03
12	XIII	Articole din piatră, ipsos, ciment, azbest, mică și din materiale similare; produse ceramice; sticlă și articole din sticlă	25624,7	1,59
13	I	Animale vii și produse ale regnului animal	20955,1	1,30
14	VIII	Piei brute; piei tăbăcite; blănuri și produse din acestea; articole de curelărie și de șelărie, articole de voiaj, bagaje de mână, sacoșe și articole similare; articole obținute prin prelucrarea intestinelor de animale	20236,0	1,26
15	XII	Încălțăminte, pălării, umbrele, umbrele de soare, bastoane, bice, cravașe și părți ale acestora; pene și fulgi preparate și articole din acestea; flori artificiale; articole din păr uman	15034,8	0,93
16	II	Produse ale regnului vegetal	14395,7	0,89
17	IX	Lemn, cărbune de lemn și articole din lemn; plută și lucrări din plută; lucrări din împletituri din fibre vegetale sau din nuiele	10536,9	0,65
18	99	Alte mărfuri	7583,5	0,47
19	III	Grăsimi și uleiuri de origine animală sau vegetală, produse ale disocierii lor; grăsimi alimentare prelucrate; ceară de origine animală sau vegetală	1276,7	0,08

Nr. Crt.	Cod Sec	Secțiune NC	Valoare (mii EURO)	Ponderea secțiunii în total județ (%)
		Constanța Total	2959553,7	100,00
1	V	Produse minerale	2312910,5	78,15
2	XVI	Mașini și aparate, echipamente electrice și părți ale acestora; aparate de înregistrat sau de reprodus sunetul, aparate de înregistrat sau de reprodus imagine și sunet de televiziune și părți și accesorii ale acestora	182696,8	6,17
3	XV	Metale comune și articole din metale comune	129992,0	4,39
4	VI	Produse ale industriei chimice și ale industriilor conexe	108300,8	3,66
5	II	Produse ale regnului vegetal	53717,2	1,82
6	XVII	Vehicule, aeronave, vase și echipamente auxiliare de transport	48498,7	1,64
7	VII	Materiale plastice și articole din material plastic; cauciuc și articole din cauciuc	35475,4	1,20
8	IV	Produse alimentare, băuturi, lichide alcoolice și oțet; tutun și înlocuitori de tutun prelucrați	19108,2	0,65
9	XI	Materiale textile și articole din aceste materiale	14481,7	0,49
10	I	Animale vii și produse ale regnului animal	13659,4	0,46
11	XIII	Articole din piatră, ipsos, ciment, azbest, mică și din materiale similare; produse ceramice; sticlă și articole din sticlă	10707,7	0,36
12	XX	Mărfuri și produse diverse	9878,1	0,33
13	XVIII	Instrumente și aparate optice, fotografice sau cinematografice, de măsură, de control sau de precizie; instrumente și aparate medico-chirurgicale; ceasornicărie; instrumente muzicale; părți și accesorii ale acestora	6716,9	0,23
14	IX	Lemn, cărbune de lemn și articole din lemn; plută și lucrări din plută; lucrări din împletituri din fibre vegetale sau din nuiele	4285,9	0,14
15	99	Alte mărfuri	3352,5	0,11
16	X	Pastă de lemn sau din alte materiale fibroase celulozice; hârtie sau carton recuperabile (maculatură); hârtie și carton și articole din acestea	2927,4	0,10
17	XII	Încălțăminte, pălării, umbrele, umbrele de soare, bastoane, bice, cravașe și părți ale acestora; pene și fulgi preparate și articole din acestea; flori artificiale; articole din păr uman	1233,7	0,04
18	VIII	Piei brute; piei tăbăcite; blănuri și produse din acestea; articole de curelărie și de șelărie, articole de voiaj, bagaje de mână, sacoșe și articole similare; articole obținute prin prelucrarea intestinelor de animale	1195,9	0,04
19	III	Grăsimi și uleiuri de origine animală sau vegetală, produse ale disocierii lor; grăsimi alimentare prelucrate; ceară de origine animală sau vegetală	415,0	0,01

Nr. Crt.	Cod Sec	Secțiune NC	Valoare (mii EURO)	Ponderea secțiunii în total județ (%)
		Covasna Total	254252,7	100,00
1	XI	Materiale textile și articole din aceste materiale	71999,9	28,32
2	XVI	Mașini și aparate, echipamente electrice și părți ale acestora; aparate de înregistrat sau de reprodus sunetul, aparate de înregistrat sau de reprodus imagine și sunet de televiziune și părți și accesorii ale acestora	59843,9	23,54
3	VII	Materiale plastice și articole din material plastic; cauciuc și articole din cauciuc	43348,7	17,05
4	XV	Metale comune și articole din metale comune	15279,9	6,01
5	XVII	Vehicule, aeronave, vase și echipamente auxiliare de transport	13520,8	5,32
6	II	Produse ale regnului vegetal	11992,9	4,72
7	I	Animale vii și produse ale regnului animal	7010,5	2,76
8	VI	Produse ale industriei chimice și ale industriilor conexe	6550,5	2,58
9	X	Pastă de lemn sau din alte materiale fibroase celulozice; hârtie sau carton recuperabile (maculatură); hârtie și carton și articole din acestea	6237,1	2,45
10	XX	Mărfuri și produse diverse	4543,1	1,79
11	XVIII	Instrumente și aparate optice, fotografice sau cinematografice, de măsură, de control sau de precizie; instrumente și aparate medico-chirurgicale; ceasornicărie; instrumente muzicale; părți și accesorii ale acestora	3998,2	1,57
12	IV	Produse alimentare, băuturi, lichide alcoolice și oțet; tutun și înlocuitori de tutun prelucrați	3275,2	1,29
13	XIII	Articole din piatră, ipsos, ciment, azbest, mică și din materiale similare; produse ceramice; sticlă și articole din sticlă	2708,7	1,07
14	IX	Lemn, cărbune de lemn și articole din lemn; plută și lucrări din plută; lucrări din împletituri din fibre vegetale sau din nuiele	2036,9	0,80
15	V	Produse minerale	775,5	0,30
16	VIII	Piei brute; piei tăbăcite; blănuri și produse din acestea; articole de curelărie și de șelărie, articole de voiaj, bagaje de mână, sacoșe și articole similare; articole obținute prin prelucrarea intestinelor de animale	563,3	0,22
17	III	Grăsimi și uleiuri de origine animală sau vegetală, produse ale disocierii lor; grăsimi alimentare prelucrate; ceară de origine animală sau vegetală	415,0	0,16
18	XII	Încălțăminte, pălării, umbrele, umbrele de soare, bastoane, bice, cravașe și părți ale acestora; pene și fulgi preparate și articole din acestea; flori artificiale; articole din păr uman	140,8	0,06
19	99	Alte mărfuri	12,0	0,00

Nr. Crt.	Cod Sec	Secțiune NC	Valoare (mii EURO)	Pondere secțiunii în total județ (%)
		Dâmbovița Total	413642,0	100,00
1	XV	Metale comune și articole din metale comune	125899,2	30,44
2	XVI	Mașini și aparate, echipamente electrice și părți ale acestora; aparate de înregistrat sau de reprodus sunetul, aparate de înregistrat sau de reprodus imagine și sunet de televiziune și părți și accesorii ale acestora	106056,1	25,64
3	VII	Materiale plastice și articole din material plastic; cauciuc și articole din cauciuc	75461,9	18,24
4	XI	Materiale textile și articole din aceste materiale	30015,0	7,26
5	VI	Produse ale industriei chimice și ale industriilor conexe	15501,8	3,75
6	II	Produse ale regnului vegetal	11529,0	2,79
7	XIII	Articole din piatră, ipsos, ciment, azbest, mică și din materiale similare; produse ceramice; sticlă și articole din sticlă	10164,7	2,46
8	XVII	Vehicule, aeronave, vase și echipamente auxiliare de transport	9577,6	2,32
9	XVIII	Instrumente și aparate optice, fotografice sau cinematografice, de măsură, de control sau de precizie; instrumente și aparate medico-chirurgicale; ceasornicărie; instrumente muzicale; părți și accesorii ale acestora	5607,5	1,36
10	IV	Produse alimentare, băuturi, lichide alcoolice și oțet; tutun și înlocuitori de tutun prelucrați	4786,0	1,16
11	X	Pastă de lemn sau din alte materiale fibroase celulozice; hârtie sau carton recuperabile (maculatură); hârtie și carton și articole din acestea	4454,6	1,08
12	V	Produse minerale	4042,1	0,98
13	IX	Lemn, cărbune de lemn și articole din lemn; plută și lucrări din plută; lucrări din împletituri din fibre vegetale sau din nuiele	3721,2	0,90
14	XX	Mărfuri și produse diverse	3055,7	0,74
15	I	Animale vii și produse ale regnului animal	2688,4	0,65
16	99	Alte mărfuri	667,7	0,16
17	VIII	Piei brute; piei tăbăcite; blănuri și produse din acestea; articole de curelărie și de șelărie, articole de voiaj, bagaje de mână, sacoșe și articole similare; articole obținute prin prelucrarea intestinelor de animale	209,0	0,05
18	XII	Încălțăminte, pălării, umbrele, umbrele de soare, bastoane, bice, cravașe și părți ale acestora; pene și fulgi preparate și articole din acestea; flori artificiale; articole din păr uman	174,9	0,04
19	III	Grăsimi și uleiuri de origine animală sau vegetală, produse ale disocierii lor; grăsimi alimentare prelucrate; ceară de origine animală sau vegetală	29,8	0,01

Nr. Crt.	Cod Sec	Secțiune NC	Valoare (mii EURO)	Ponderea secțiunii în total județ (%)
		Dolj Total	81886,6	100,00
1	XVI	Mașini și aparate, echipamente electrice și părți ale acestora; aparate de înregistrat sau de reprodus sunetul, aparate de înregistrat sau de reprodus imagine și sunet de televiziune și părți și accesorii ale acestora	339540,6	41,46
2	XVII	Vehicule, aeronave, vase și echipamente auxiliare de transport	217052,0	26,51
3	XV	Metale comune și articole din metale comune	63971,6	7,81
4	XI	Materiale textile și articole din aceste materiale	48873,4	5,97
5	VII	Materiale plastice și articole din material plastic; cauciuc și articole din cauciuc	36686,7	4,48
6	XVIII	Instrumente și aparate optice, fotografice sau cinematografice, de măsură, de control sau de precizie; instrumente și aparate medico-chirurgicale; ceasornicărie; instrumente muzicale; părți și accesorii ale acestora	22625,8	2,76
7	VI	Produse ale industriei chimice și ale industriilor conexe	22516,6	2,75
8	XIII	Articole din piatră, ipsos, ciment, azbest, mică și din materiale similare; produse ceramice; sticlă și articole din sticlă	15162,0	1,85
9	VIII	Piei brute; piei tăbăcite; blănuri și produse din acestea; articole de curelărie și de șelărie, articole de voiaj, bagaje de mână, sacoșe și articole similare; articole obținute prin prelucrarea intestinelor de animale	11930,4	1,46
10	I	Animale vii și produse ale regnului animal	9971,6	1,22
11	IV	Produse alimentare, băuturi, lichide alcoolice și oțet; tutun și înlocuitori de tutun prelucrați	9594,5	1,17
12	II	Produse ale regnului vegetal	6694,1	0,82
13	XX	Mărfuri și produse diverse	5766,0	0,70
14	V	Produse minerale	3065,2	0,37
15	X	Pastă de lemn sau din alte materiale fibroase celulozice; hârtie sau carton recuperabile (maculatură); hârtie și carton și articole din acestea	2513,9	0,31
16	IX	Lemn, cărbune de lemn și articole din lemn; plută și lucrări din plută; lucrări din împletituri din fibre vegetale sau din nuiele	1272,8	0,16
17	XII	Încălțăminte, pălării, umbrele, umbrele de soare, bastoane, bice, cravașe și părți ale acestora; pene și fulgi preparate și articole din acestea; flori artificiale; articole din păr uman	1037,8	0,13
18	99	Alte mărfuri	410,2	0,05
19	III	Grăsimi și uleiuri de origine animală sau vegetală, produse ale disocierii lor; grăsimi alimentare prelucrate; ceară de origine animală sau vegetală	201,5	0,02

Nr. Crt.	Cod Sec	Secțiune NC	Valoare (mii EURO)	Ponderea secțiunii în total județ (%)
		Galați Total	729047,0	100,00
1	V	Produse minerale	267777,4	36,73
2	XVI	Mașini și aparate, echipamente electrice și părți ale acestora; aparate de înregistrat sau de reprodus sunetul, aparate de înregistrat sau de reprodus imagine și sunet de televiziune și părți și accesorii ale acestora	142233,7	19,51
3	XV	Metale comune și articole din metale comune	136386,9	18,71
4	VI	Produse ale industriei chimice și ale industriilor conexe	58949,1	8,09
5	XIII	Articole din piatră, ipsos, ciment, azbest, mică și din materiale similare; produse ceramice; sticlă și articole din sticlă	26932,8	3,69
6	VII	Materiale plastice și articole din material plastic; cauciuc și articole din cauciuc	24785,6	3,40
7	IX	Lemn, cărbune de lemn și articole din lemn; plută și lucrări din plută; lucrări din împletituri din fibre vegetale sau din nuiele	16225,9	2,23
8	XVII	Vehicle, aeronave, vase și echipamente auxiliare de transport	14381,0	1,97
9	XI	Materiale textile și articole din aceste materiale	9821,4	1,35
10	XVIII	Instrumente și aparate optice, fotografice sau cinematografice, de măsură, de control sau de precizie; instrumente și aparate medico-chirurgicale; ceasornicărie; instrumente muzicale; părți și accesorii ale acestora	9335,3	1,28
11	II	Produse ale regnului vegetal	7597,1	1,04
12	I	Animale vii și produse ale regnului animal	4431,9	0,61
13	XX	Mărfuri și produse diverse	3955,3	0,54
14	IV	Produse alimentare, băuturi, lichide alcoolice și oțet; tutun și înlocuitori de tutun prelucrați	2512,1	0,34
15	X	Pastă de lemn sau din alte materiale fibroase celulozice; hârtie sau carton recuperabile (maculatură); hârtie și carton și articole din acestea	2052,8	0,28
16	III	Grăsimi și uleiuri de origine animală sau vegetală, produse ale disocierii lor; grăsimi alimentare prelucrate; ceară de origine animală sau vegetală	1138,0	0,16
17	XII	Încălțăminte, pălării, umbrele, umbrele de soare, bastoane, bice, cravașe și părți ale acestora; pene și fulgi preparate și articole din acestea; flori artificiale; articole din păr uman	385,0	0,05
18	VIII	Piei brute; piei tăbăcite; blănuri și produse din acestea; articole de curelărie și de șelărie, articole de voiaj, bagaje de mână, sacoșe și articole similare; articole obținute prin prelucrarea intestinelor de animale	100,9	0,01
19	99	Alte mărfuri	44,8	0,01

Nr. Crt.	Cod Sec	Secțiune NC	Valoare (mii EURO)	Ponderea secțiunii în total județ (%)
		Giurgiu Total	123973,8	100,00
1	XVI	Mașini și aparate, echipamente electrice și părți ale acestora; aparate de înregistrat sau de reprodus sunetul, aparate de înregistrat sau de reprodus imagine și sunet de televiziune și părți și accesorii ale acestora	48567,3	39,18
2	XV	Metale comune și articole din metale comune	27997,3	22,58
3	XVII	Vehicule, aeronave, vase și echipamente auxiliare de transport	7968,6	6,43
4	XI	Materiale textile și articole din aceste materiale	7571,2	6,11
5	VII	Materiale plastice și articole din material plastic; cauciuc și articole din cauciuc	6358,1	5,13
6	VI	Produse ale industriei chimice și ale industriilor conexe	5289,2	4,27
7	I	Animale vii și produse ale regnului animal	5187,3	4,18
8	XIII	Articole din piatră, ipsos, ciment, azbest, mică și din materiale similare; produse ceramice; sticlă și articole din sticlă	4369,5	3,52
9	II	Produse ale regnului vegetal	3098,8	2,50
10	X	Pastă de lemn sau din alte materiale fibroase celulozice; hârtie sau carton recuperabile (maculatură); hârtie și carton și articole din acestea	2276,6	1,84
11	IV	Produse alimentare, băuturi, lichide alcoolice și oțet; tutun și înlocuitori de tutun prelucrați	1585,3	1,28
12	V	Produse minerale	1107,1	0,89
13	XVIII	Instrumente și aparate optice, fotografice sau cinematografice, de măsură, de control sau de precizie; instrumente și aparate medico-chirurgicale; ceasornicărie; instrumente muzicale; părți și accesorii ale acestora	987,2	0,80
14	IX	Lemn, cărbune de lemn și articole din lemn; plută și lucrări din plută; lucrări din împletituri din fibre vegetale sau din nuiele	715,6	0,58
15	VIII	Piei brute; piei tăbăcite; blănuri și produse din acestea; articole de curelărie și de șelărie, articole de voiaj, bagaje de mână, sacoșe și articole similare; articole obținute prin prelucrarea intestinelor de animale	350,1	0,28
16	XX	Mărfuri și produse diverse	346,3	0,28
17	99	Alte mărfuri	97,2	0,08
18	XII	Încălțăminte, pălării, umbrele, umbrele de soare, bastoane, bice, cravașe și părți ale acestora; pene și fulgi preparate și articole din acestea; flori artificiale; articole din păr uman	69,6	0,06
19	III	Grăsimi și uleiuri de origine animală sau vegetală, produse ale disocierii lor; grăsimi alimentare prelucrate; ceară de origine animală sau vegetală	31,6	0,03

Nr. Crt.	Cod Sec	Secțiune NC	Valoare (mii EURO)	Pondere secțiunii în total județ (%)
		Gorj Total	44034,5	100,00
1	XVI	Mașini și aparate, echipamente electrice și părți ale acestora; aparate de înregistrat sau de reprodus sunetul, aparate de înregistrat sau de reprodus imagine și sunet de televiziune și părți și accesorii ale acestora	16550,8	37,59
2	VII	Materiale plastice și articole din material plastic; cauciuc și articole din cauciuc	5928,1	13,46
3	XV	Metale comune și articole din metale comune	5050,8	11,47
4	XI	Materiale textile și articole din aceste materiale	3850,7	8,74
5	VI	Produse ale industriei chimice și ale industriilor conexe	2076,6	4,72
6	XVII	Vehicule, aeronave, vase și echipamente auxiliare de transport	1837,0	4,17
7	I	Animale vii și produse ale regnului animal	1717,5	3,90
8	II	Produse ale regnului vegetal	1504,1	3,42
9	XX	Mărfuri și produse diverse	1210,5	2,75
10	XIII	Articole din piatră, ipsos, ciment, azbest, mică și din materiale similare; produse ceramice; sticlă și articole din sticlă	846,9	1,92
11	IX	Lemn, cărbune de lemn și articole din lemn; plută și lucrări din plută; lucrări din împletituri din fibre vegetale sau din nuiele	822,0	1,87
12	X	Pastă de lemn sau din alte materiale fibroase celulozice; hârtie sau carton recuperabile (maculatură); hârtie și carton și articole din acestea	632,2	1,44
13	VIII	Piei brute; piei tăbăcite; blănuri și produse din acestea; articole de curelărie și de șelărie, articole de voiaj, bagaje de mână, sacoșe și articole similare; articole obținute prin prelucrarea intestinelor de animale	530,1	1,20
14	V	Produse minerale	448,6	1,02
15	XVIII	Instrumente și aparate optice, fotografice sau cinematografice, de măsură, de control sau de precizie; instrumente și aparate medico-chirurgicale; ceasornicărie; instrumente muzicale; părți și accesorii ale acestora	437,9	0,99
16	XII	Încălțăminte, pălării, umbrele, umbrele de soare, bastoane, bice, cravașe și părți ale acestora; pene și fulgi preparate și articole din acestea; flori artificiale; articole din păr uman	415,1	0,94
17	99	Alte mărfuri	101,6	0,23
18	IV	Produse alimentare, băuturi, lichide alcoolice și oțet; tutun și înlocuitori de tutun prelucrați	73,6	0,17
19	III	Grăsimi și uleiuri de origine animală sau vegetală, produse ale disocierii lor; grăsimi alimentare prelucrate; ceară de origine animală sau vegetală	0,3	0,00

Nr. Crt.	Cod Sec	Secțiune NC	Valoare (mii EURO)	Pondere secțiunii în total județ (%)
		Harghita Total	296474,3	100,00
1	XI	Materiale textile și articole din aceste materiale	59737,0	20,15
2	XV	Metale comune și articole din metale comune	51348,6	17,32
3	VII	Materiale plastice și articole din material plastic; cauciuc și articole din cauciuc	40276,3	13,59
4	XVI	Mașini și aparate, echipamente electrice și părți ale acestora; aparate de înregistrat sau de reprodus sunetul, aparate de înregistrat sau de reprodus imagine și sunet de televiziune și părți și accesorii ale acestora	34668,6	11,69
5	X	Pastă de lemn sau din alte materiale fibroase celulozice; hârtie sau carton recuperabile (maculatură); hârtie și carton și articole din acestea	19015,5	6,41
6	IV	Produse alimentare, băuturi, lichide alcoolice și oțet; tutun și înlocuitori de tutun prelucrați	15643,3	5,28
7	XVII	Vehicule, aeronave, vase și echipamente auxiliare de transport	14109,1	4,76
8	VI	Produse ale industriei chimice și ale industriilor conexe	13663,5	4,61
9	II	Produse ale regnului vegetal	12910,4	4,35
10	I	Animale vii și produse ale regnului animal	7804,7	2,63
11	XX	Mărfuri și produse diverse	5039,9	1,70
12	XII	Încălțăminte, pălării, umbrele, umbrele de soare, bastoane, bice, cravașe și părți ale acestora; pene și fulgi preparate și articole din acestea; flori artificiale; articole din păr uman	4855,8	1,64
13	IX	Lemn, cărbune de lemn și articole din lemn; plută și lucrări din plută; lucrări din împletituri din fibre vegetale sau din nuiele	4665,6	1,57
14	VIII	Piei brute; piei tăbăcite; blănuri și produse din acestea; articole de curelărie și de șelărie, articole de voiaj, bagaje de mână, sacoșe și articole similare; articole obținute prin prelucrarea intestinelor de animale	4467,2	1,51
15	XVIII	Instrumente și aparate optice, fotografice sau cinematografice, de măsură, de control sau de precizie; instrumente și aparate medico-chirurgicale; ceasornicărie; instrumente muzicale; părți și accesorii ale acestora	3347,4	1,13
16	XIII	Articole din piatră, ipsos, ciment, azbest, mică și din materiale similare; produse ceramice; sticlă și articole din sticlă	2768,6	0,93
17	III	Grăsimi și uleiuri de origine animală sau vegetală, produse ale disocierii lor; grăsimi alimentare prelucrate; ceară de origine animală sau vegetală	1720,3	0,58
18	V	Produse minerale	356,5	0,12
19	99	Alte mărfuri	75,7	0,03

Nr. Crt.	Cod Sec	Secțiune NC	Valoare (mii EURO)	Ponderea secțiunii în total județ (%)
		Hunedoara Total	459307,3	100,00
1	XVI	Mașini și aparate, echipamente electrice și părți ale acestora; aparate de înregistrat sau de reprodus sunetul, aparate de înregistrat sau de reprodus imagine și sunet de televiziune și părți și accesorii ale acestora	150044,8	32,67
2	XI	Materiale textile și articole din aceste materiale	69418,3	15,11
3	VII	Materiale plastice și articole din material plastic; cauciuc și articole din cauciuc	50299,1	10,95
4	XV	Metale comune și articole din metale comune	36233,4	7,89
5	VIII	Piei brute; piei tăbăcite; blănuri și produse din acestea; articole de curelărie și de șelărie, articole de voiaj, bagaje de mână, sacoșe și articole similare; articole obținute prin prelucrarea intestinelor de animale	33354,1	7,26
6	VI	Produse ale industriei chimice și ale industriilor conexe	29664,5	6,46
7	XVII	Vehicule, aeronave, vase și echipamente auxiliare de transport	29649,8	6,46
8	II	Produse ale regnului vegetal	9931,6	2,16
9	XII	Încălțăminte, pălării, umbrele, umbrele de soare, bastoane, bice, cravașe și părți ale acestora; pene și fulgi preparate și articole din acestea; flori artificiale; articole din păr uman	9265,9	2,02
10	I	Animale vii și produse ale regnului animal	8339,9	1,82
11	X	Pastă de lemn sau din alte materiale fibroase celulozice; hârtie sau carton recuperabile (maculatură); hârtie și carton și articole din acestea	7980,6	1,74
12	XX	Mărfuri și produse diverse	7810,7	1,70
13	XVIII	Instrumente și aparate optice, fotografice sau cinematografice, de măsură, de control sau de precizie; instrumente și aparate medico-chirurgicale; ceasornicărie; instrumente muzicale; părți și accesorii ale acestora	6291,2	1,37
14	XIII	Articole din piatră, ipsos, ciment, azbest, mică și din materiale similare; produse ceramice; sticlă și articole din sticlă	4259,8	0,93
15	IV	Produse alimentare, băuturi, lichide alcoolice și oțet; tutun și înlocuitori de tutun prelucrați	3505,3	0,76
16	IX	Lemn, cărbune de lemn și articole din lemn; plută și lucrări din plută; lucrări din împletituri din fibre vegetale sau din nuiele	1450,3	0,32
17	V	Produse minerale	1326,1	0,29
18	99	Alte mărfuri	405,7	0,09
19	III	Grăsimi și uleiuri de origine animală sau vegetală, produse ale disocierii lor; grăsimi alimentare prelucrate; ceară de origine animală sau vegetală	76,4	0,02

Nr. Crt.	Cod Sec	Secțiune NC	Valoare (mii EURO)	Ponderea secțiunii în total județ (%)
		Ialomița Total	138698,6	100,00
1	XVI	Mașini și aparate, echipamente electrice și părți ale acestora; aparate de înregistrat sau de reprodus sunetul, aparate de înregistrat sau de reprodus imagine și sunet de televiziune și părți și accesorii ale acestora	28241,8	20,36
2	XI	Materiale textile și articole din aceste materiale	25379,3	18,30
3	VII	Materiale plastice și articole din material plastic; cauciuc și articole din cauciuc	23500,3	16,94
4	XVII	Vehicule, aeronave, vase și echipamente auxiliare de transport	11507,2	8,30
5	XV	Metale comune și articole din metale comune	11150,6	8,04
6	III	Grăsimi și uleiuri de origine animală sau vegetală, produse ale disocierii lor; grăsimi alimentare prelucrate; ceară de origine animală sau vegetală	9422,0	6,79
7	II	Produse ale regnului vegetal	7655,7	5,52
8	XIII	Articole din piatră, ipsos, ciment, azbest, mică și din materiale similare; produse ceramice; sticlă și articole din sticlă	6143,4	4,43
9	VI	Produse ale industriei chimice și ale industriilor conexe	5349,4	3,86
10	IV	Produse alimentare, băuturi, lichide alcoolice și oțet; tutun și înlocuitori de tutun prelucrați	3645,8	2,63
11	I	Animale vii și produse ale regnului animal	3247,1	2,34
12	IX	Lemn, cărbune de lemn și articole din lemn; plută și lucrări din plută; lucrări din împletituri din fibre vegetale sau din nuiele	994,7	0,72
13	XX	Mărfuri și produse diverse	898,2	0,65
14	X	Pastă de lemn sau din alte materiale fibroase celulozice; hârtie sau carton recuperabile (maculatură); hârtie și carton și articole din acestea	822,4	0,59
15	V	Produse minerale	412,9	0,30
16	XII	Încălțăminte, pălării, umbrele, umbrele de soare, bastoane, bice, cravașe și părți ale acestora; pene și fulgi preparate și articole din acestea; flori artificiale; articole din păr uman	199,1	0,14
17	XVIII	Instrumente și aparate optice, fotografice sau cinematografice, de măsură, de control sau de precizie; instrumente și aparate medico-chirurgicale; ceasornicărie; instrumente muzicale; părți și accesorii ale acestora	51,4	0,04
18	99	Alte mărfuri	42,6	0,03
19	VIII	Piei brute; piei tăbăcite; blănuri și produse din acestea; articole de curelărie și de șelărie, articole de voiaj, bagaje de mână, sacoșe și articole similare; articole obținute prin prelucrarea intestinelor de animale	34,7	0,03

Nr. Crt.	Cod Sec	Secțiune NC	Valoare (mii EURO)	Ponderea secțiunii în total județ (%)
		Iași Total	518506,8	100,00
1	XVI	Mașini și aparate, echipamente electrice și părți ale acestora; aparate de înregistrat sau de reprodus sunetul, aparate de înregistrat sau de reprodus imagine și sunet de televiziune și părți și accesorii ale acestora	191080,8	36,85
2	XV	Metale comune și articole din metale comune	86818,8	16,74
3	XI	Materiale textile și articole din aceste materiale	53825,2	10,38
4	VI	Produse ale industriei chimice și ale industriilor conexe	42146,0	8,13
5	XVII	Vehicule, aeronave, vase și echipamente auxiliare de transport	27751,7	5,35
6	VII	Materiale plastice și articole din material plastic; cauciuc și articole din cauciuc	21863,8	4,22
7	I	Animale vii și produse ale regnului animal	19838,6	3,83
8	XVIII	Instrumente și aparate optice, fotografice sau cinematografice, de măsură, de control sau de precizie; instrumente și aparate medico-chirurgicale; ceasornicărie; instrumente muzicale; părți și accesorii ale acestora	12071,1	2,33
9	IV	Produse alimentare, băuturi, lichide alcoolice și oțet; tutun și înlocuitori de tutun prelucrați	10228,7	1,97
10	XX	Mărfuri și produse diverse	10147,6	1,96
11	II	Produse ale regnului vegetal	10049,7	1,94
12	XIII	Articole din piatră, ipsos, ciment, azbest, mică și din materiale similare; produse ceramice; sticlă și articole din sticlă	8195,9	1,58
13	V	Produse minerale	5624,2	1,08
14	X	Pastă de lemn sau din alte materiale fibroase celulozice; hârtie sau carton recuperabile (maculatură); hârtie și carton și articole din acestea	5232,2	1,01
15	XII	Încălțăminte, pălării, umbrele, umbrele de soare, bastoane, bice, cravașe și părți ale acestora; pene și fulgi preparate și articole din acestea; flori artificiale; articole din păr uman	5113,1	0,99
16	IX	Lemn, cărbune de lemn și articole din lemn; plută și lucrări din plută; lucrări din împletituri din fibre vegetale sau din nuiele	3162,6	0,61
17	VIII	Piei brute; piei tăbăcite; blănuri și produse din acestea; articole de curelărie și de șelărie, articole de voiaj, bagaje de mână, sacoșe și articole similare; articole obținute prin prelucrarea intestinelor de animale	2672,7	0,52
18	99	Alte mărfuri	1764,3	0,34
19	III	Grăsimi și uleiuri de origine animală sau vegetală, produse ale disocierii lor; grăsimi alimentare prelucrate; ceară de origine animală sau vegetală	919,8	0,18

Nr. Crt.	Cod Sec	Secțiune NC	Valoare (mii EURO)	Ponderea secțiunii în total județ (%)
		Ilfov Total	3517823,2	100,00
1	XVII	Vehicule, aeronave, vase și echipamente auxiliare de transport	591955,7	16,83
2	VI	Produse ale industriei chimice și ale industriilor conexe	553240,0	15,73
3	XVI	Mașini și aparate, echipamente electrice și părți ale acestora; aparate de înregistrat sau de reprodus sunetul, aparate de înregistrat sau de reprodus imagine și sunet de televiziune și părți și accesorii ale acestora	462642,4	13,15
4	VII	Materiale plastice și articole din material plastic; cauciuc și articole din cauciuc	368546,0	10,48
5	XV	Metale comune și articole din metale comune	274005,5	7,79
6	V	Produse minerale	239558,7	6,81
7	II	Produse ale regnului vegetal	236006,4	6,71
8	IV	Produse alimentare, băuturi, lichide alcoolice și oțet; tutun și înlocuitori de tutun prelucrați	222387,2	6,32
9	XI	Materiale textile și articole din aceste materiale	137512,3	3,91
10	I	Animale vii și produse ale regnului animal	81695,2	2,32
11	XX	Mărfuri și produse diverse	80627,4	2,29
12	X	Pastă de lemn sau din alte materiale fibroase celulozice; hârtie sau carton recuperabile (maculatură); hârtie și carton și articole din acestea	71235,6	2,02
13	XIII	Articole din piatră, ipsos, ciment, azbest, mică și din materiale similare; produse ceramice; sticlă și articole din sticlă	52617,5	1,50
14	XVIII	Instrumente și aparate optice, fotografice sau cinematografice, de măsură, de control sau de precizie; instrumente și aparate medico-chirurgicale; ceasornicărie; instrumente muzicale; părți și accesorii ale acestora	36485,7	1,04
15	XII	Încălțăminte, pălării, umbrele, umbrele de soare, bastoane, bice, cravașe și părți ale acestora; pene și fulgi preparate și articole din acestea; flori artificiale; articole din păr uman	35067,1	1,00
16	IX	Lemn, cărbune de lemn și articole din lemn; plută și lucrări din plută; lucrări din împletituri din fibre vegetale sau din nuiele	29411,8	0,84
17	III	Grăsimi și uleiuri de origine animală sau vegetală, produse ale disocierii lor; grăsimi alimentare prelucrate; ceară de origine animală sau vegetală	21669,0	0,62
18	VIII	Piei brute; piei tăbăcite; blănuri și produse din acestea; articole de curelărie și de șelărie, articole de voiaj, bagaje de mână, sacoșe și articole similare; articole obținute prin prelucrarea intestinelor de animale	17324,7	0,49
19	99	Alte mărfuri	5835,1	0,17

Nr. Crt.	Cod Sec	Secțiune NC	Valoare (mii EURO)	Ponderea secțiunii în total județ (%)
		Maramureș Total	601681,3	100,00
1	XVI	Mașini și aparate, echipamente electrice și părți ale acestora; aparate de înregistrat sau de reprodus sunetul, aparate de înregistrat sau de reprodus imagine și sunet de televiziune și părți și accesorii ale acestora	233505,7	38,81
2	XI	Materiale textile și articole din aceste materiale	66150,3	10,99
3	VII	Materiale plastice și articole din material plastic; cauciuc și articole din cauciuc	61494,2	10,22
4	XV	Metale comune și articole din metale comune	59843,9	9,95
5	VIII	Piei brute; piei tăbăcite; blănuri și produse din acestea; articole de curelărie și de șelărie, articole de voiaj, bagaje de mână, sacoșe și articole similare; articole obținute prin prelucrarea intestinelor de animale	37248,0	6,19
6	XVII	Vehicule, aeronave, vase și echipamente auxiliare de transport	26958,8	4,48
7	VI	Produse ale industriei chimice și ale industriilor conexe	26711,3	4,44
8	XX	Mărfuri și produse diverse	16652,7	2,77
9	IX	Lemn, cărbune de lemn și articole din lemn; plută și lucrări din plută; lucrări din împletituri din fibre vegetale sau din nuiele	15201,9	2,53
10	I	Animale vii și produse ale regnului animal	15143,0	2,52
11	IV	Produse alimentare, băuturi, lichide alcoolice și oțet; tutun și înlocuitori de tutun prelucrați	8971,9	1,49
12	II	Produse ale regnului vegetal	8440,0	1,40
13	XIII	Articole din piatră, ipsos, ciment, azbest, mică și din materiale similare; produse ceramice; sticlă și articole din sticlă	7591,8	1,26
14	X	Pastă de lemn sau din alte materiale fibroase celulozice; hârtie sau carton recuperabile (maculatură); hârtie și carton și articole din acestea	6153,3	1,02
15	XVIII	Instrumente și aparate optice, fotografice sau cinematografice, de măsură, de control sau de precizie; instrumente și aparate medico-chirurgicale; ceasornicărie; instrumente muzicale; părți și accesorii ale acestora	5294,6	0,88
16	XII	Încălțăminte, pălării, umbrele, umbrele de soare, bastoane, bice, cravașe și părți ale acestora; pene și fulgi preparate și articole din acestea; flori artificiale; articole din păr uman	3273,8	0,54
17	V	Produse minerale	2580,9	0,43
18	99	Alte mărfuri	282,2	0,05
19	III	Grăsimi și uleiuri de origine animală sau vegetală, produse ale disocierii lor; grăsimi alimentare prelucrate; ceară de origine animală sau vegetală	183,2	0,03

Nr. Crt.	Cod Sec	Secțiune NC	Valoare (mii EURO)	Ponderea secțiunii în total județ (%)
		Mehedinți Total	71756,7	100,00
1	99	Alte mărfuri	44337,6	61,79
2	XVI	Mașini și aparate, echipamente electrice și părți ale acestora; aparate de înregistrat sau de reprodus sunetul, aparate de înregistrat sau de reprodus imagine și sunet de televiziune și părți și accesorii ale acestora	8917,2	12,43
3	XV	Metale comune și articole din metale comune	7891,2	11,00
4	XVII	Vehicule, aeronave, vase și echipamente auxiliare de transport	2240,4	3,12
5	I	Animale vii și produse ale regnului animal	1946,6	2,71
6	XI	Materiale textile și articole din aceste materiale	1657,6	2,31
7	VII	Materiale plastice și articole din material plastic; cauciuc și articole din cauciuc	1251,0	1,74
8	VI	Produse ale industriei chimice și ale industriilor conexe	1066,2	1,49
9	XX	Mărfuri și produse diverse	612,6	0,85
10	XIII	Articole din piatră, ipsos, ciment, azbest, mică și din materiale similare; produse ceramice; sticlă și articole din sticlă	533,8	0,74
11	II	Produse ale regnului vegetal	519,2	0,72
12	X	Pastă de lemn sau din alte materiale fibroase celulozice; hârtie sau carton recuperabile (maculatură); hârtie și carton și articole din acestea	475,6	0,66
13	V	Produse minerale	101,4	0,14
14	IV	Produse alimentare, băuturi, lichide alcoolice și oțet; tutun și înlocuitori de tutun prelucrați	79,1	0,11
15	IX	Lemn, cărbune de lemn și articole din lemn; plută și lucrări din plută; lucrări din împletituri din fibre vegetale sau din nuiele	71,5	0,10
16	XVIII	Instrumente și aparate optice, fotografice sau cinematografice, de măsură, de control sau de precizie; instrumente și aparate medico-chirurgicale; ceasornicărie; instrumente muzicale; părți și accesorii ale acestora	51,4	0,07
17	XII	Încălțăminte, pălării, umbrele, umbrele de soare, bastoane, bice, cravașe și părți ale acestora; pene și fulgi preparate și articole din acestea; flori artificiale; articole din păr uman	2,8	0,00
18	VIII	Piei brute; piei tăbăcite; blănuri și produse din acestea; articole de curelărie și de șelărie, articole de voiaj, bagaje de mână, sacoșe și articole similare; articole obținute prin prelucrarea intestinelor de animale	1,5	0,00
19	III	Grăsimi și uleiuri de origine animală sau vegetală, produse ale disocierii lor; grăsimi alimentare prelucrate; ceară de origine animală sau vegetală		0,00

Nr. Crt.	Cod Sec	Secțiune NC	Valoare (mii EURO)	Ponderea secțiunii în total județ (%)
		Municipiul București Total	13507629,9	100,00
1	XVI	Mașini și aparate, echipamente electrice și părți ale acestora; aparate de înregistrat sau de reprodus sunetul, aparate de înregistrat sau de reprodus imagine și sunet de televiziune și părți și accesorii ale acestora	3857179,6	28,56
2	VI	Produse ale industriei chimice și ale industriilor conexe	2493550,6	18,46
3	XV	Metale comune și articole din metale comune	1235107,9	9,14
4	XVII	Vehicule, aeronave, vase și echipamente auxiliare de transport	993147,8	7,35
5	IV	Produse alimentare, băuturi, lichide alcoolice și oțet; tutun și înlocuitori de tutun prelucrați	858619,0	6,36
6	VII	Materiale plastice și articole din material plastic; cauciuc și articole din cauciuc	681263,6	5,04
7	XI	Materiale textile și articole din aceste materiale	633369,0	4,69
8	V	Produse minerale	491675,2	3,64
9	II	Produse ale regnului vegetal	458269,5	3,39
10	XX	Mărfuri și produse diverse	356690,1	2,64
11	XVIII	Instrumente și aparate optice, fotografice sau cinematografice, de măsură, de control sau de precizie; instrumente și aparate medico-chirurgicale; ceasornicărie; instrumente muzicale; părți și accesorii ale acestora	346837,1	2,57
12	X	Pastă de lemn sau din alte materiale fibroase celulozice; hârtie sau carton recuperabile (maculatură); hârtie și carton și articole din acestea	286338,5	2,12
13	I	Animale vii și produse ale regnului animal	217306,3	1,61
14	XII	Încălțăminte, pălării, umbrele, umbrele de soare, bastoane, bice, cravașe și părți ale acestora; pene și fulgi preparate și articole din acestea; flori artificiale; articole din păr uman	208947,6	1,55
15	XIII	Articole din piatră, ipsos, ciment, azbest, mică și din materiale similare; produse ceramice; sticlă și articole din sticlă	172563,3	1,28
16	VIII	Piei brute; piei tăbăcite; blănuri și produse din acestea; articole de curelărie și de șelărie, articole de voiaj, bagaje de mână, sacoșe și articole similare; articole obținute prin prelucrarea intestinelor de animale	81622,7	0,60
17	III	Grăsimi și uleiuri de origine animală sau vegetală, produse ale disocierii lor; grăsimi alimentare prelucrate; ceară de origine animală sau vegetală	59565,4	0,44
18	IX	Lemn, cărbune de lemn și articole din lemn; plută și lucrări din plută; lucrări din împletituri din fibre vegetale sau din nuiele	46037,0	0,34
19	99	Alte mărfuri	29539,8	0,22

Nr. Crt.	Cod Sec	Secțiune NC	Valoare (mii EURO)	Ponderea secțiunii în total județ (%)
		Mureș Total	809640,4	100,00
1	VI	Produse ale industriei chimice și ale industriilor conexe	128958,8	15,93
2	XVI	Mașini și aparate, echipamente electrice și părți ale acestora; aparate de înregistrat sau de reprodus sunetul, aparate de înregistrat sau de reprodus imagine și sunet de televiziune și părți și accesorii ale acestora	124324,4	15,36
3	XV	Metale comune și articole din metale comune	112887,8	13,94
4	VII	Materiale plastice și articole din material plastic; cauciuc și articole din cauciuc	86659,6	10,70
5	XI	Materiale textile și articole din aceste materiale	80373,1	9,93
6	I	Animale vii și produse ale regnului animal	52267,1	6,46
7	V	Produse minerale	51948,9	6,42
8	XVII	Vehicule, aeronave, vase și echipamente auxiliare de transport	37245,5	4,60
9	II	Produse ale regnului vegetal	35336,8	4,36
10	IV	Produse alimentare, băuturi, lichide alcoolice și oțet; tutun și înlocuitori de tutun prelucrați	19829,4	2,45
11	XVIII	Instrumente și aparate optice, fotografice sau cinematografice, de măsură, de control sau de precizie; instrumente și aparate medico-chirurgicale; ceasornicărie; instrumente muzicale; părți și accesorii ale acestora	16605,7	2,05
12	X	Pastă de lemn sau din alte materiale fibroase celulozice; hârtie sau carton recuperabile (maculatură); hârtie și carton și articole din acestea	14609,9	1,80
13	XX	Mărfuri și produse diverse	12981,8	1,60
14	VIII	Piei brute; piei tăbăcite; blănuri și produse din acestea; articole de curelărie și de șelărie, articole de voiaj, bagaje de mână, sacoșe și articole similare; articole obținute prin prelucrarea intestinelor de animale	11180,3	1,38
15	XII	Încălțăminte, pălării, umbrele, umbrele de soare, bastoane, bice, cravașe și părți ale acestora; pene și fulgi preparate și articole din acestea; flori artificiale; articole din păr uman	7397,3	0,91
16	99	Alte mărfuri	6481,7	0,80
17	XIII	Articole din piatră, ipsos, ciment, azbest, mică și din materiale similare; produse ceramice; sticlă și articole din sticlă	5035,5	0,62
18	IX	Lemn, cărbune de lemn și articole din lemn; plută și lucrări din plută; lucrări din împletituri din fibre vegetale sau din nuiele	4831,6	0,60
19	III	Grăsimi și uleiuri de origine animală sau vegetală, produse ale disocierii lor; grăsimi alimentare prelucrate; ceară de origine animală sau vegetală	685,3	0,08

Nr. Crt.	Cod Sec	Secțiune NC	Valoare (mii EURO)	Ponderea secțiunii în total județ (%)
		Neamț Total	254653,1	100,00
1	XI	Materiale textile și articole din aceste materiale	90827,0	35,67
2	XVI	Mașini și aparate, echipamente electrice și părți ale acestora; aparate de înregistrat sau de reprodus sunetul, aparate de înregistrat sau de reprodus imagine și sunet de televiziune și părți și accesorii ale acestora	38717,7	15,20
3	VII	Materiale plastice și articole din material plastic; cauciuc și articole din cauciuc	33101,6	13,00
4	XV	Metale comune și articole din metale comune	29116,5	11,43
5	VI	Produse ale industriei chimice și ale industriilor conexe	14879,0	5,84
6	XVII	Vehicule, aeronave, vase și echipamente auxiliare de transport	8117,1	3,19
7	XIII	Articole din piatră, ipsos, ciment, azbest, mică și din materiale similare; produse ceramice; sticlă și articole din sticlă	7415,6	2,91
8	X	Pastă de lemn sau din alte materiale fibroase celulozice; hârtie sau carton recuperabile (maculatură); hârtie și carton și articole din acestea	5721,5	2,25
9	I	Animale vii și produse ale regnului animal	5073,5	1,99
10	XX	Mărfuri și produse diverse	4522,0	1,78
11	IX	Lemn, cărbune de lemn și articole din lemn; plută și lucrări din plută; lucrări din împletituri din fibre vegetale sau din nuiele	4310,7	1,69
12	II	Produse ale regnului vegetal	4149,3	1,63
13	V	Produse minerale	2827,4	1,11
14	IV	Produse alimentare, băuturi, lichide alcoolice și oțet; tutun și înlocuitori de tutun prelucrați	2225,5	0,87
15	VIII	Piei brute; piei tăbăcite; blănuri și produse din acestea; articole de curelărie și de șelărie, articole de voiaj, bagaje de mână, sacoșe și articole similare; articole obținute prin prelucrarea intestinelor de animale	2122,8	0,83
16	99	Alte mărfuri	648,7	0,25
17	XVIII	Instrumente și aparate optice, fotografice sau cinematografice, de măsură, de control sau de precizie; instrumente și aparate medico-chirurgicale; ceasornicărie; instrumente muzicale; părți și accesorii ale acestora	580,6	0,23
18	III	Grăsimi și uleiuri de origine animală sau vegetală, produse ale disocierii lor; grăsimi alimentare prelucrate; ceară de origine animală sau vegetală	206,3	0,08
19	XII	Încălțăminte, pălării, umbrele, umbrele de soare, bastoane, bice, cravașe și părți ale acestora; pene și fulgi preparate și articole din acestea; flori artificiale; articole din păr uman	90,4	0,04

Nr. Crt.	Cod Sec	Secțiune NC	Valoare (mii EURO)	Ponderea secțiunii în total județ (%)
		Olt Total	508300,7	100,00
1	VII	Materiale plastice și articole din material plastic; cauciuc și articole din cauciuc	130150,8	25,61
2	XV	Metale comune și articole din metale comune	118419,4	23,30
3	XI	Materiale textile și articole din aceste materiale	74863,7	14,73
4	VI	Produse ale industriei chimice și ale industriilor conexe	68149,0	13,41
5	XVI	Mașini și aparate, echipamente electrice și părți ale acestora; aparate de înregistrat sau de reprodus sunetul, aparate de înregistrat sau de reprodus imagine și sunet de televiziune și părți și accesorii ale acestora	59993,6	11,80
6	V	Produse minerale	16132,8	3,17
7	XVIII	Instrumente și aparate optice, fotografice sau cinematografice, de măsură, de control sau de precizie; instrumente și aparate medico-chirurgicale; ceasornicărie; instrumente muzicale; părți și accesorii ale acestora	12447,0	2,45
8	XVII	Vehicule, aeronave, vase și echipamente auxiliare de transport	12045,1	2,37
9	IV	Produse alimentare, băuturi, lichide alcoolice și oțet; tutun și înlocuitori de tutun prelucrați	6225,2	1,22
10	XIII	Articole din piatră, ipsos, ciment, azbest, mică și din materiale similare; produse ceramice; sticlă și articole din sticlă	3150,4	0,62
11	I	Animale vii și produse ale regnului animal	2900,9	0,57
12	X	Pastă de lemn sau din alte materiale fibroase celulozice; hârtie sau carton recuperabile (maculatură); hârtie și carton și articole din acestea	1428,4	0,28
13	XX	Mărfuri și produse diverse	1000,9	0,20
14	II	Produse ale regnului vegetal	596,6	0,12
15	IX	Lemn, cărbune de lemn și articole din lemn; plută și lucrări din plută; lucrări din împletituri din fibre vegetale sau din nuiele	375,0	0,07
16	III	Grăsimi și uleiuri de origine animală sau vegetală, produse ale disocierii lor; grăsimi alimentare prelucrate; ceară de origine animală sau vegetală	137,8	0,03
17	XII	Încălțăminte, pălării, umbrele, umbrele de soare, bastoane, bice, cravașe și părți ale acestora; pene și fulgi preparate și articole din acestea; flori artificiale; articole din păr uman	137,7	0,03
18	99	Alte mărfuri	74,6	0,01
19	VIII	Piei brute; piei tăbăcite; blănuri și produse din acestea; articole de curelărie și de șelărie, articole de voiaj, bagaje de mână, sacoșe și articole similare; articole obținute prin prelucrarea intestinelor de animale	71,9	0,01

Nr. Crt.	Cod Sec	Secțiune NC	Valoare (mii EURO)	Ponderea secțiunii în total județ (%)
		Prahova Total	2561794,9	100,00
1	V	Produse minerale	1006882,6	39,30
2	XVI	Mașini și aparate, echipamente electrice și părți ale acestora; aparate de înregistrat sau de reprodus sunetul, aparate de înregistrat sau de reprodus imagine și sunet de televiziune și părți și accesorii ale acestora	332954,9	13,00
3	IV	Produse alimentare, băuturi, lichide alcoolice și oțet; tutun și înlocuitori de tutun prelucrați	254642,5	9,94
4	XV	Metale comune și articole din metale comune	219356,0	8,56
5	XI	Materiale textile și articole din aceste materiale	150336,0	5,87
6	VII	Materiale plastice și articole din material plastic; cauciuc și articole din cauciuc	134832,5	5,26
7	VI	Produse ale industriei chimice și ale industriilor conexe	120413,2	4,70
8	I	Animale vii și produse ale regnului animal	103258,9	4,03
9	X	Pastă de lemn sau din alte materiale fibroase celulozice; hârtie sau carton recuperabile (maculatură); hârtie și carton și articole din acestea	64902,6	2,53
10	II	Produse ale regnului vegetal	51443,9	2,01
11	XVIII	Instrumente și aparate optice, fotografice sau cinematografice, de măsură, de control sau de precizie; instrumente și aparate medico-chirurgicale; ceasornicărie; instrumente muzicale; părți și accesorii ale acestora	27117,9	1,06
12	XVII	Vehicule, aeronave, vase și echipamente auxiliare de transport	25854,9	1,01
13	XX	Mărfuri și produse diverse	19534,7	0,76
14	XIII	Articole din piatră, ipsos, ciment, azbest, mică și din materiale similare; produse ceramice; sticlă și articole din sticlă	18439,2	0,72
15	III	Grăsimi și uleiuri de origine animală sau vegetală, produse ale disocierii lor; grăsimi alimentare prelucrate; ceară de origine animală sau vegetală	16547,9	0,65
16	XII	Încălțăminte, pălării, umbrele, umbrele de soare, bastoane, bice, cravașe și părți ale acestora; pene și fulgi preparate și articole din acestea; flori artificiale; articole din păr uman	6546,5	0,26
17	VIII	Piei brute; piei tăbăcite; blănuri și produse din acestea; articole de curelărie și de șelărie, articole de voiaj, bagaje de mână, sacoșe și articole similare; articole obținute prin prelucrarea intestinelor de animale	4103,0	0,16
18	IX	Lemn, cărbune de lemn și articole din lemn; plută și lucrări din plută; lucrări din împletituri din fibre vegetale sau din nuiele	3459,7	0,14
19	99	Alte mărfuri	1168,1	0,05

Nr. Crt.	Cod Sec	Secțiune NC	Valoare (mii EURO)	Ponderea secțiunii în total județ (%)
		Satu Mare Total	680004,5	100,00
1	XVI	Mașini și aparate, echipamente electrice și părți ale acestora; aparate de înregistrat sau de reprodus sunetul, aparate de înregistrat sau de reprodus imagine și sunet de televiziune și părți și accesorii ale acestora	187821,8	27,62
2	XV	Metale comune și articole din metale comune	111177,2	16,35
3	VII	Materiale plastice și articole din material plastic; cauciuc și articole din cauciuc	91123,2	13,40
4	XVII	Vehicule, aeronave, vase și echipamente auxiliare de transport	70217,3	10,33
5	XI	Materiale textile și articole din aceste materiale	55926,3	8,22
6	VI	Produse ale industriei chimice și ale industriilor conexe	27932,1	4,11
7	I	Animale vii și produse ale regnului animal	23963,3	3,52
8	II	Produse ale regnului vegetal	17724,1	2,61
9	IV	Produse alimentare, băuturi, lichide alcoolice și oțet; tutun și înlocuitori de tutun prelucrați	15125,8	2,22
10	V	Produse minerale	13228,6	1,95
11	XX	Mărfuri și produse diverse	12480,2	1,84
12	XVIII	Instrumente și aparate optice, fotografice sau cinematografice, de măsură, de control sau de precizie; instrumente și aparate medico-chirurgicale; ceasornicărie; instrumente muzicale; părți și accesorii ale acestora	11695,3	1,72
13	XII	Încălțăminte, pălării, umbrele, umbrele de soare, bastoane, bice, cravașe și părți ale acestora; pene și fulgi preparate și articole din acestea; flori artificiale; articole din păr uman	10510,7	1,55
14	XIII	Articole din piatră, ipsos, ciment, azbest, mică și din materiale similare; produse ceramice; sticlă și articole din sticlă	9944,5	1,46
15	VIII	Piei brute; piei tăbăcite; blănuri și produse din acestea; articole de curelărie și de șelărie, articole de voiaj, bagaje de mână, sacoșe și articole similare; articole obținute prin prelucrarea intestinelor de animale	9106,7	1,34
16	X	Pastă de lemn sau din alte materiale fibroase celulozice; hârtie sau carton recuperabile (maculatură); hârtie și carton și articole din acestea	5678,3	0,84
17	IX	Lemn, cărbune de lemn și articole din lemn; plută și lucrări din plută; lucrări din împletituri din fibre vegetale sau din nuiele	4586,1	0,67
18	III	Grăsimi și uleiuri de origine animală sau vegetală, produse ale disocierii lor; grăsimi alimentare prelucrate; ceară de origine animală sau vegetală	1455,9	0,21
19	99	Alte mărfuri	307,1	0,05

Nr. Crt.	Cod Sec	Secțiune NC	Valoare (mii EURO)	Ponderea secțiunii în total județ (%)
		Sălaș Total	233958,4	100,00
1	XV	Metale comune și articole din metale comune	81404,4	34,79
2	XI	Materiale textile și articole din aceste materiale	49737,8	21,26
3	XVI	Mașini și aparate, echipamente electrice și părți ale acestora; aparate de înregistrat sau de reprodus sunetul, aparate de înregistrat sau de reprodus imagine și sunet de televiziune și părți și accesorii ale acestora	37874,3	16,19
4	VI	Produse ale industriei chimice și ale industriilor conexe	8039,0	3,44
5	VII	Materiale plastice și articole din material plastic; cauciuc și articole din cauciuc	7979,3	3,41
6	II	Produse ale regnului vegetal	7071,5	3,02
7	I	Animale vii și produse ale regnului animal	6987,0	2,99
8	XVII	Vehicule, aeronave, vase și echipamente auxiliare de transport	6552,9	2,80
9	XVIII	Instrumente și aparate optice, fotografice sau cinematografice, de măsură, de control sau de precizie; instrumente și aparate medico-chirurgicale; ceasornicărie; instrumente muzicale; părți și accesorii ale acestora	6096,4	2,61
10	XX	Mărfuri și produse diverse	5525,0	2,36
11	V	Produse minerale	4950,2	2,12
12	XIII	Articole din piatră, ipsos, ciment, azbest, mică și din materiale similare; produse ceramice; sticlă și articole din sticlă	3213,5	1,37
13	IV	Produse alimentare, băuturi, lichide alcoolice și oțet; tutun și înlocuitori de tutun prelucrați	3149,4	1,35
14	IX	Lemn, cărbune de lemn și articole din lemn; plută și lucrări din plută; lucrări din împletituri din fibre vegetale sau din nuiele	2344,6	1,00
15	VIII	Piei brute; piei tăbăcite; blănuri și produse din acestea; articole de curelărie și de șelărie, articole de voiaj, bagaje de mână, sacoșe și articole similare; articole obținute prin prelucrarea intestinelor de animale	1405,9	0,60
16	X	Pastă de lemn sau din alte materiale fibroase celulozice; hârtie sau carton recuperabile (maculatură); hârtie și carton și articole din acestea	951,9	0,41
17	99	Alte mărfuri	248,7	0,11
18	III	Grăsimi și uleiuri de origine animală sau vegetală, produse ale disocierii lor; grăsimi alimentare prelucrate; ceară de origine animală sau vegetală	235,9	0,10
19	XII	Încălțăminte, pălării, umbrele, umbrele de soare, bastoane, bice, cravașe și părți ale acestora; pene și fulgi preparate și articole din acestea; flori artificiale; articole din păr uman	190,8	0,08

Nr. Crt.	Cod Sec	Secțiune NC	Valoare (mii EURO)	Ponderea secțiunii în total județ (%)
		Sibiu Total	1524805,1	100,00
1	XVI	Mașini și aparate, echipamente electrice și părți ale acestora; aparate de înregistrat sau de reprodus sunetul, aparate de înregistrat sau de reprodus imagine și sunet de televiziune și părți și accesorii ale acestora	652899,8	42,82
2	XV	Metale comune și articole din metale comune	229480,5	15,05
3	VII	Materiale plastice și articole din material plastic; cauciuc și articole din cauciuc	139320,2	9,14
4	XI	Materiale textile și articole din aceste materiale	130823,1	8,58
5	VI	Produse ale industriei chimice și ale industriilor conexe	120903,9	7,93
6	VIII	Piei brute; piei tăbăcite; blănuri și produse din acestea; articole de curelărie și de șelărie, articole de voiaj, bagaje de mână, sacoșe și articole similare; articole obținute prin prelucrarea intestinelor de animale	79678,4	5,23
7	XVII	Vehicule, aeronave, vase și echipamente auxiliare de transport	46058,8	3,02
8	XVIII	Instrumente și aparate optice, fotografice sau cinematografice, de măsură, de control sau de precizie; instrumente și aparate medico-chirurgicale; ceasornicărie; instrumente muzicale; părți și accesorii ale acestora	24280,8	1,59
9	XII	Încălțăminte, pălării, umbrele, umbrele de soare, bastoane, bice, cravașe și părți ale acestora; pene și fulgi preparate și articole din acestea; flori artificiale; articole din păr uman	17484,9	1,15
10	X	Pastă de lemn sau din alte materiale fibroase celulozice; hârtie sau carton recuperabile (maculatură); hârtie și carton și articole din acestea	14881,8	0,98
11	XIII	Articole din piatră, ipsos, ciment, azbest, mică și din materiale similare; produse ceramice; sticlă și articole din sticlă	14541,2	0,95
12	XX	Mărfuri și produse diverse	12025,8	0,79
13	I	Animale vii și produse ale regnului animal	11022,6	0,72
14	IV	Produse alimentare, băuturi, lichide alcoolice și oțet; tutun și înlocuitori de tutun prelucrați	10605,0	0,70
15	V	Produse minerale	8804,2	0,58
16	IX	Lemn, cărbune de lemn și articole din lemn; plută și lucrări din plută; lucrări din împletituri din fibre vegetale sau din nuiele	6763,0	0,44
17	II	Produse ale regnului vegetal	3222,4	0,21
18	99	Alte mărfuri	1397,7	0,09
19	III	Grăsimi și uleiuri de origine animală sau vegetală, produse ale disocierii lor; grăsimi alimentare prelucrate; ceară de origine animală sau vegetală	611,0	0,04

Nr. Crt.	Cod Sec	Secțiune NC	Valoare (mii EURO)	Pondere secțiunii în total județ (%)
		Suceava Total	372892,8	100,00
1	XVI	Mașini și aparate, echipamente electrice și părți ale acestora; aparate de înregistrat sau de reprodus sunetul, aparate de înregistrat sau de reprodus imagine și sunet de televiziune și părți și accesorii ale acestora	92353,3	24,77
2	VI	Produse ale industriei chimice și ale industriilor conexe	50822,6	13,63
3	VII	Materiale plastice și articole din material plastic; cauciuc și articole din cauciuc	40401,5	10,83
4	XVII	Vehicule, aeronave, vase și echipamente auxiliare de transport	35739,0	9,58
5	IX	Lemn, cărbune de lemn și articole din lemn; plută și lucrări din plută; lucrări din împletituri din fibre vegetale sau din nuiele	32536,7	8,73
6	XV	Metale comune și articole din metale comune	29653,0	7,95
7	X	Pastă de lemn sau din alte materiale fibroase celulozice; hârtie sau carton recuperabile (maculatură); hârtie și carton și articole din acestea	28023,5	7,52
8	XI	Materiale textile și articole din aceste materiale	18644,3	5,00
9	I	Animale vii și produse ale regnului animal	12868,0	3,45
10	IV	Produse alimentare, băuturi, lichide alcoolice și oțet; tutun și înlocuitori de tutun prelucrați	5190,8	1,39
11	II	Produse ale regnului vegetal	4944,2	1,33
12	XIII	Articole din piatră, ipsos, ciment, azbest, mică și din materiale similare; produse ceramice; sticlă și articole din sticlă	4755,8	1,28
13	XX	Mărfuri și produse diverse	4064,1	1,09
14	VIII	Piei brute; piei tăbăcite; blănuri și produse din acestea; articole de curelărie și de șelărie, articole de voiaj, bagaje de mână, sacoșe și articole similare; articole obținute prin prelucrarea intestinelor de animale	3654,8	0,98
15	XII	Încălțăminte, pălării, umbrele, umbrele de soare, bastoane, bice, cravașe și părți ale acestora; pene și fulgi preparate și articole din acestea; flori artificiale; articole din păr uman	2971,7	0,80
16	V	Produse minerale	2383,8	0,64
17	XVIII	Instrumente și aparate optice, fotografice sau cinematografice, de măsură, de control sau de precizie; instrumente și aparate medico-chirurgicale; ceasornicărie; instrumente muzicale; părți și accesorii ale acestora	2279,4	0,61
18	99	Alte mărfuri	1108,6	0,30
19	III	Grăsimi și uleiuri de origine animală sau vegetală, produse ale disocierii lor; grăsimi alimentare prelucrate; ceară de origine animală sau vegetală	497,7	0,13

Nr. Crt.	Cod Sec	Secțiune NC	Valoare (mii EURO)	Ponderea secțiunii în total județ (%)
		Teleorman Total	120080,0	100,00
1	XVI	Mașini și aparate, echipamente electrice și părți ale acestora; aparate de înregistrat sau de reprodus sunetul, aparate de înregistrat sau de reprodus imagine și sunet de televiziune și părți și accesorii ale acestora	48601,0	40,47
2	XI	Materiale textile și articole din aceste materiale	15710,7	13,08
3	XVII	Vehicule, aeronave, vase și echipamente auxiliare de transport	14855,6	12,37
4	XV	Metale comune și articole din metale comune	14100,1	11,74
5	VI	Produse ale industriei chimice și ale industriilor conexe	6872,4	5,72
6	I	Animale vii și produse ale regnului animal	5418,9	4,51
7	VII	Materiale plastice și articole din material plastic; cauciuc și articole din cauciuc	3949,7	3,29
8	IV	Produse alimentare, băuturi, lichide alcoolice și oțet; tutun și înlocuitori de tutun prelucrați	3270,6	2,72
9	V	Produse minerale	1554,8	1,29
10	II	Produse ale regnului vegetal	1529,6	1,27
11	XVIII	Instrumente și aparate optice, fotografice sau cinematografice, de măsură, de control sau de precizie; instrumente și aparate medico-chirurgicale; ceasornicărie; instrumente muzicale; părți și accesorii ale acestora	1103,0	0,92
12	X	Pastă de lemn sau din alte materiale fibroase celulozice; hârtie sau carton recuperabile (maculatură); hârtie și carton și articole din acestea	911,4	0,76
13	XX	Mărfuri și produse diverse	819,3	0,68
14	XIII	Articole din piatră, ipsos, ciment, azbest, mică și din materiale similare; produse ceramice; sticlă și articole din sticlă	573,3	0,48
15	IX	Lemn, cărbune de lemn și articole din lemn; plută și lucrări din plută; lucrări din împletituri din fibre vegetale sau din nuiele	393,1	0,33
16	III	Grăsimi și uleiuri de origine animală sau vegetală, produse ale disocierii lor; grăsimi alimentare prelucrate; ceară de origine animală sau vegetală	222,5	0,19
17	XII	Încălțăminte, pălării, umbrele, umbrele de soare, bastoane, bice, cravașe și părți ale acestora; pene și fulgi preparate și articole din acestea; flori artificiale; articole din păr uman	86,9	0,07
18	VIII	Piei brute; piei tăbăcite; blănuri și produse din acestea; articole de curelărie și de șelărie, articole de voiaj, bagaje de mână, sacoșe și articole similare; articole obținute prin prelucrarea intestinelor de animale	67,2	0,06
19	99	Alte mărfuri	40,2	0,03

Nr. Crt.	Cod Sec	Secțiune NC	Valoare (mii EURO)	Pondere secțiunii în total județ (%)
		Timiș Total	3488535,9	100,00
1	XVI	Mașini și aparate, echipamente electrice și părți ale acestora; aparate de înregistrat sau de reprodus sunetul, aparate de înregistrat sau de reprodus imagine și sunet de televiziune și părți și accesorii ale acestora	1495555,1	42,87
2	VII	Materiale plastice și articole din material plastic; cauciuc și articole din cauciuc	441458,0	12,65
3	XV	Metale comune și articole din metale comune	313525,6	8,99
4	VI	Produse ale industriei chimice și ale industriilor conexe	251742,4	7,22
5	XI	Materiale textile și articole din aceste materiale	195928,8	5,62
6	XVII	Vehicule, aeronave, vase și echipamente auxiliare de transport	182200,1	5,22
7	XII	Încălțăminte, pălării, umbrele, umbrele de soare, bastoane, bice, cravașe și părți ale acestora; pene și fulgi preparate și articole din acestea; flori artificiale; articole din păr uman	109292,6	3,13
8	XVIII	Instrumente și aparate optice, fotografice sau cinematografice, de măsură, de control sau de precizie; instrumente și aparate medico-chirurgicale; ceasornicărie; instrumente muzicale; părți și accesorii ale acestora	102655,9	2,94
9	VIII	Piei brute; piei tăbăcite; blănuri și produse din acestea; articole de curelărie și de șelărie, articole de voiaj, bagaje de mână, sacoșe și articole similare; articole obținute prin prelucrarea intestinelor de animale	85392,9	2,45
10	XX	Mărfuri și produse diverse	83025,2	2,38
11	X	Pastă de lemn sau din alte materiale fibroase celulozice; hârtie sau carton recuperabile (maculatură); hârtie și carton și articole din acestea	54610,0	1,57
12	II	Produse ale regnului vegetal	37085,7	1,06
13	I	Animale vii și produse ale regnului animal	33955,0	0,97
14	IV	Produse alimentare, băuturi, lichide alcoolice și oțet; tutun și înlocuitori de tutun prelucrați	32488,6	0,93
15	V	Produse minerale	22566,3	0,65
16	XIII	Articole din piatră, ipsos, ciment, azbest, mică și din materiale similare; produse ceramice; sticlă și articole din sticlă	19958,4	0,57
17	IX	Lemn, cărbune de lemn și articole din lemn; plută și lucrări din plută; lucrări din împletituri din fibre vegetale sau din nuiele	11963,7	0,34
18	99	Alte mărfuri	9810,9	0,28
19	III	Grăsimi și uleiuri de origine animală sau vegetală, produse ale disocierii lor; grăsimi alimentare prelucrate; ceară de origine animală sau vegetală	5320,6	0,15

Nr. Crt.	Cod Sec	Secțiune NC	Valoare (mii EURO)	Ponderea secțiunii în total județ (%)
		Tulcea Total	225676,6	100,00
1	XVI	Mașini și aparate, echipamente electrice și părți ale acestora; aparate de înregistrat sau de reprodus sunetul, aparate de înregistrat sau de reprodus imagine și sunet de televiziune și părți și accesorii ale acestora	101231,7	44,86
2	V	Produse minerale	35475,7	15,72
3	XI	Materiale textile și articole din aceste materiale	34492,4	15,28
4	XV	Metale comune și articole din metale comune	21667,0	9,60
5	XVII	Vehicule, aeronave, vase și echipamente auxiliare de transport	12316,3	5,46
6	VI	Produse ale industriei chimice și ale industriilor conexe	5796,0	2,57
7	I	Animale vii și produse ale regnului animal	4017,5	1,78
8	XX	Mărfuri și produse diverse	2217,8	0,98
9	VII	Materiale plastice și articole din material plastic; cauciuc și articole din cauciuc	1869,3	0,83
10	II	Produse ale regnului vegetal	1767,7	0,78
11	IV	Produse alimentare, băuturi, lichide alcoolice și oțet; tutun și înlocuitori de tutun prelucrați	1670,7	0,74
12	VIII	Piei brute; piei tăbăcite; blănuri și produse din acestea; articole de curelărie și de șelărie, articole de voiaj, bagaje de mână, sacoșe și articole similare; articole obținute prin prelucrarea intestinelor de animale	759,0	0,34
13	XIII	Articole din piatră, ipsos, ciment, azbest, mică și din materiale similare; produse ceramice; sticlă și articole din sticlă	734,2	0,33
14	XVIII	Instrumente și aparate optice, fotografice sau cinematografice, de măsură, de control sau de precizie; instrumente și aparate medico-chirurgicale; ceasornicărie; instrumente muzicale; părți și accesorii ale acestora	640,2	0,28
15	XII	Încălțăminte, pălării, umbrele, umbrele de soare, bastoane, bice, cravașe și părți ale acestora; pene și fulgi preparate și articole din acestea; flori artificiale; articole din păr uman	464,4	0,21
16	X	Pastă de lemn sau din alte materiale fibroase celulozice; hârtie sau carton recuperabile (maculatură); hârtie și carton și articole din acestea	363,1	0,16
17	IX	Lemn, cărbune de lemn și articole din lemn; plută și lucrări din plută; lucrări din împletituri din fibre vegetale sau din nuiele	98,1	0,04
18	99	Alte mărfuri	95,6	0,04
19	III	Grăsimi și uleiuri de origine animală sau vegetală, produse ale disocierii lor; grăsimi alimentare prelucrate; ceară de origine animală sau vegetală		0,00

Nr. Crt.	Cod Sec	Secțiune NC	Valoare (mii EURO)	Ponderea secțiunii în total județ (%)
		Vaslui Total	106084,7	100,00
1	XI	Materiale textile și articole din aceste materiale	38702,9	36,48
2	XVI	Mașini și aparate, echipamente electrice și părți ale acestora; aparate de înregistrat sau de reprodus sunetul, aparate de înregistrat sau de reprodus imagine și sunet de televiziune și părți și accesorii ale acestora	12721,3	11,99
3	XII	Încălțăminte, pălării, umbrele, umbrele de soare, bastoane, bice, cravașe și părți ale acestora; pene și fulgi preparate și articole din acestea; flori artificiale; articole din păr uman	9315,7	8,78
4	XV	Metale comune și articole din metale comune	8271,9	7,80
5	VIII	Piei brute; piei tăbăcite; blănuri și produse din acestea; articole de curelărie și de șelărie, articole de voiaj, bagaje de mână, sacoșe și articole similare; articole obținute prin prelucrarea intestinelor de animale	7413,3	6,99
6	I	Animale vii și produse ale regnului animal	5895,4	5,56
7	XVII	Vehicule, aeronave, vase și echipamente auxiliare de transport	5481,8	5,17
8	X	Pastă de lemn sau din alte materiale fibroase celulozice; hârtie sau carton recuperabile (maculatură); hârtie și carton și articole din acestea	3953,6	3,73
9	VII	Materiale plastice și articole din material plastic; cauciuc și articole din cauciuc	3125,2	2,95
10	XIII	Articole din piatră, ipsos, ciment, azbest, mică și din materiale similare; produse ceramice; sticlă și articole din sticlă	2486,1	2,34
11	II	Produse ale regnului vegetal	2359,5	2,22
12	XX	Mărfuri și produse diverse	1875,0	1,77
13	VI	Produse ale industriei chimice și ale industriilor conexe	1592,5	1,50
14	III	Grăsimi și uleiuri de origine animală sau vegetală, produse ale disocierii lor; grăsimi alimentare prelucrate; ceară de origine animală sau vegetală	1429,8	1,35
15	XVIII	Instrumente și aparate optice, fotografice sau cinematografice, de măsură, de control sau de precizie; instrumente și aparate medico-chirurgicale; ceasornicărie; instrumente muzicale; părți și accesorii ale acestora	815,2	0,77
16	IV	Produse alimentare, băuturi, lichide alcoolice și oțet; tutun și înlocuitori de tutun prelucrați	397,9	0,38
17	IX	Lemn, cărbune de lemn și articole din lemn; plută și lucrări din plută; lucrări din împletituri din fibre vegetale sau din nuiele	219,2	0,21
18	99	Alte mărfuri	19,5	0,02
19	V	Produse minerale	8,7	0,01

Nr. Crt.	Cod Sec	Secțiune NC	Valoare (mii EURO)	Ponderea secțiunii în total județ (%)
		Vâlcea Total	190651,1	100,00
1	XV	Metale comune și articole din metale comune	46917,6	24,61
2	XI	Materiale textile și articole din aceste materiale	25625,8	13,44
3	I	Animale vii și produse ale regnului animal	25165,7	13,20
4	VI	Produse ale industriei chimice și ale industriilor conexe	17559,6	9,21
5	XVI	Mașini și aparate, echipamente electrice și părți ale acestora; aparate de înregistrat sau de reprodus sunetul, aparate de înregistrat sau de reprodus imagine și sunet de televiziune și părți și accesorii ale acestora	16652,2	8,73
6	VII	Materiale plastice și articole din material plastic; cauciuc și articole din cauciuc	15579,7	8,17
7	VIII	Piei brute; piei tăbăcite; blănuri și produse din acestea; articole de curelărie și de șelărie, articole de voiaj, bagaje de mână, sacoșe și articole similare; articole obținute prin prelucrarea intestinelor de animale	9124,0	4,79
8	II	Produse ale regnului vegetal	8314,1	4,36
9	XVII	Vehicule, aeronave, vase și echipamente auxiliare de transport	7453,8	3,91
10	IV	Produse alimentare, băuturi, lichide alcoolice și oțet; tutun și înlocuitori de tutun prelucrați	5980,5	3,14
11	XX	Mărfuri și produse diverse	4944,9	2,59
12	X	Pastă de lemn sau din alte materiale fibroase celulozice; hârtie sau carton recuperabile (maculatură); hârtie și carton și articole din acestea	2073,4	1,09
13	XIII	Articole din piatră, ipsos, ciment, azbest, mică și din materiale similare; produse ceramice; sticlă și articole din sticlă	1452,2	0,76
14	V	Produse minerale	1228,0	0,64
15	99	Alte mărfuri	954,6	0,50
16	XII	Încălțăminte, pălării, umbrele, umbrele de soare, bastoane, bice, cravașe și părți ale acestora; pene și fulgi preparate și articole din acestea; flori artificiale; articole din păr uman	740,7	0,39
17	XVIII	Instrumente și aparate optice, fotografice sau cinematografice, de măsură, de control sau de precizie; instrumente și aparate medico-chirurgicale; ceasornicărie; instrumente muzicale; părți și accesorii ale acestora	411,1	0,22
18	IX	Lemn, cărbune de lemn și articole din lemn; plută și lucrări din plută; lucrări din împletituri din fibre vegetale sau din nuiele	320,1	0,17
19	III	Grăsimi și uleiuri de origine animală sau vegetală, produse ale disocierii lor; grăsimi alimentare prelucrate; ceară de origine animală sau vegetală	153,3	0,08

Nr. Crt.	Cod Sec	Secțiune NC	Valoare (mii EURO)	Ponderea secțiunii în total județ (%)
		Vrancea Total	187850,9	100,00
1	XI	Materiale textile și articole din aceste materiale	97624,9	51,97
2	XV	Metale comune și articole din metale comune	21022,5	11,19
3	VII	Materiale plastice și articole din material plastic; cauciuc și articole din cauciuc	16943,3	9,02
4	XVI	Mașini și aparate, echipamente electrice și părți ale acestora; aparate de înregistrat sau de reprodus sunetul, aparate de înregistrat sau de reprodus imagine și sunet de televiziune și părți și accesorii ale acestora	13206,6	7,03
5	I	Animale vii și produse ale regnului animal	7402,5	3,94
6	XVII	Vehicule, aeronave, vase și echipamente auxiliare de transport	6895,3	3,67
7	XX	Mărfuri și produse diverse	5400,3	2,87
8	VI	Produse ale industriei chimice și ale industriilor conexe	4269,8	2,27
9	IV	Produse alimentare, băuturi, lichide alcoolice și oțet; tutun și înlocuitori de tutun prelucrați	4092,0	2,18
10	VIII	Piei brute; piei tăbăcite; blănuri și produse din acestea; articole de curelărie și de șelărie, articole de voiaj, bagaje de mână, sacoșe și articole similare; articole obținute prin prelucrarea intestinelor de animale	3697,3	1,97
11	X	Pastă de lemn sau din alte materiale fibroase celulozice; hârtie sau carton recuperabile (maculatură); hârtie și carton și articole din acestea	1745,2	0,93
12	V	Produse minerale	1548,1	0,82
13	II	Produse ale regnului vegetal	923,2	0,49
14	III	Grăsimi și uleiuri de origine animală sau vegetală, produse ale disocierii lor; grăsimi alimentare prelucrate; ceară de origine animală sau vegetală	841,8	0,45
15	XIII	Articole din piatră, ipsos, ciment, azbest, mică și din materiale similare; produse ceramice; sticlă și articole din sticlă	819,9	0,44
16	IX	Lemn, cărbune de lemn și articole din lemn; plută și lucrări din plută; lucrări din împletituri din fibre vegetale sau din nuiele	681,6	0,36
17	XVIII	Instrumente și aparate optice, fotografice sau cinematografice, de măsură, de control sau de precizie; instrumente și aparate medico-chirurgicale; ceasornicărie; instrumente muzicale; părți și accesorii ale acestora	441,0	0,23
18	XII	Încălțăminte, pălării, umbrele, umbrele de soare, bastoane, bice, cravașe și părți ale acestora; pene și fulgi preparate și articole din acestea; flori artificiale; articole din păr uman	260,2	0,14
19	99	Alte mărfuri	35,6	0,02

Nr. Crt.	Cod Sec	Secțiune NC	Valoare (mii EURO)	Ponderea secțiunii în total județ (%)
		Județ neprecizat Total	203494,7	100,00
1	XVI	Mașini și aparate, echipamente electrice și părți ale acestora; aparate de înregistrat sau de reprodus sunetul, aparate de înregistrat sau de reprodus imagine și sunet de televiziune și părți și accesorii ale acestora	48224,1	23,70
2	VI	Produse ale industriei chimice și ale industriilor conexe	42353,5	20,81
3	XV	Metale comune și articole din metale comune	30120,6	14,80
4	II	Produse ale regnului vegetal	17735,2	8,72
5	XVII	Vehicule, aeronave, vase și echipamente auxiliare de transport	14047,0	6,90
6	XI	Materiale textile și articole din aceste materiale	10789,1	5,30
7	XX	Mărfuri și produse diverse	10233,0	5,03
8	IV	Produse alimentare, băuturi, lichide alcoolice și oțet; tutun și înlocuitori de tutun prelucrați	9783,7	4,81
9	V	Produse minerale	8758,8	4,30
10	VII	Materiale plastice și articole din material plastic; cauciuc și articole din cauciuc	5824,3	2,86
11	XVIII	Instrumente și aparate optice, fotografice sau cinematografice, de măsură, de control sau de precizie; instrumente și aparate medico-chirurgicale; ceasornicărie; instrumente muzicale; părți și accesorii ale acestora	2174,4	1,07
12	99	Alte mărfuri	921,0	0,45
13	X	Pastă de lemn sau din alte materiale fibroase celulozice; hârtie sau carton recuperabile (maculatură); hârtie și carton și articole din acestea	790,5	0,39
14	VIII	Piei brute; piei tăbăcite; blănuri și produse din acestea; articole de curelărie și de șelărie, articole de voiaj, bagaje de mână, sacoșe și articole similare; articole obținute prin prelucrarea intestinelor de animale	573,5	0,28
15	XIII	Articole din piatră, ipsos, ciment, azbest, mică și din materiale similare; produse ceramice; sticlă și articole din sticlă	566,1	0,28
16	XII	Încălțăminte, pălării, umbrele, umbrele de soare, bastoane, bice, cravașe și părți ale acestora; pene și fulgi preparate și articole din acestea; flori artificiale; articole din păr uman	306,8	0,15
17	I	Animale vii și produse ale regnului animal	280,1	0,14
18	IX	Lemn, cărbune de lemn și articole din lemn; plută și lucrări din plută; lucrări din împletituri din fibre vegetale sau din nuiele	7,7	0,00
19	III	Grăsimi și uleiuri de origine animală sau vegetală, produse ale disocierii lor; grăsimi alimentare prelucrate; ceară de origine animală sau vegetală	5,4	0,00

MINISTERUL ECONOMIEI, COMERȚULUI ȘI TURISMULUI
DEPARTAMENTUL DE COMERȚ EXTERIOR
ȘI RELAȚII INTERNAȚIONALE

Calea Victoriei nr.152, sector 1, București
Tel: 021-4010504, Fax: 021-4010594, E-mail: dgre@dce.gov.ro