



---

**SCHIMBURILE COMERCIALE ALE ROMÂNIEI PE JUDEȚE  
în perioada 01.01. –29.02.2016**

- date operative, mii EURO -

---

Buletinul informativ *Schimburile comerciale ale României pe județe* se realizează prin prelucrarea datelor statistice de comerț având ca sursă Institutul Național de Statistică, după cum au fost disponibile la momentul editării acestei publicații.

Departamentul de Comerț Exterior și Relații Internaționale nu își asumă răspunderea pentru nici o modificare a datelor care ar putea apărea ulterior editării acestui material sau pentru rezultatele ce decurg din utilizarea informațiilor prezentate în această publicație.

Nici o informație cuprinsă în această publicație nu implică o recomandare din partea Departamentului de Comerț Exterior și Relații Internaționale.

Colecția de buletine informative lunare *Schimburile comerciale ale României pe județe* poate fi vizualizată, cu acces liber, pe web site-ul nostru [www.dce.gov.ro](http://www.dce.gov.ro).

Departamentul de Comerț Exterior și Relații Internaționale

Autor:

Aurelia Mihaela Simion

© Departamentul de Comerț Exterior și Relații Internaționale, 2016

Toate drepturile rezervate. Nici o parte a acestei publicații nu poate fi reprodusă, înregistrată într-un sistem de redare sau transmisă în orice formă sau prin orice mijloace, electronice, electrostatice, bandă magnetică, mecanică, fotocopiere sau de altă natură, fără permisiunea prealabilă în scris din partea Departamentului de Comerț Exterior și Relații Internaționale.

## CUPRINS

<b>I</b>	<b>EVOLUȚIA SCHIMBURILOR COMERCIALE ALE ROMÂNIEI PE REGIUNI GEOGRAFICE în perioada 2013 – 2016</b>	<b>1</b>
1	Structura regiunilor geografice	1
2	Situația exportului pe regiuni geografice în anul 2016 la data de 29.02.2016, comparativ cu aceeași perioadă a anilor 2015, 2014 și 2013	2
3	Situația importului pe regiuni geografice în anul 2016 la data de 29.02.2016, comparativ cu aceeași perioadă a anilor 2015, 2014 și 2013	3
4	Evoluția exportului și importului pe regiuni geografice în anul 2016 la data de 29.02.2016, comparativ cu aceeași perioadă a anilor 2015, 2014 și 2013	4
5	Exportul și importul României pe regiuni geografice în perioada 01.01.-29.02.2016 (în procente)	5
<b>II</b>	<b>EVOLUȚIA SCHIMBURILOR COMERCIALE ALE ROMÂNIEI PE JUDEȚE în perioada 2013 – 2016</b>	<b>6</b>
1	Situația exportului pe județe în anul 2016 la data de 29.02.2016, comparativ cu aceeași perioadă a anilor 2015, 2014 și 2013	6
2	Situația importului pe județe în anul 2016 la data de 29.02.2016, comparativ cu aceeași perioadă a anilor 2015, 2014 și 2013	8
3	Topul primelor 10 județe la export/import în anul 2016 la data de 29.02.2016, și evoluția lor în perioada corespunzătoare a anilor 2015, 2014 și 2013	10
<b>III</b>	<b>SCHIMBURILE COMERCIALE ALE ROMÂNIEI PE JUDEȚE ȘI PE PRINCIPALELE GRUPE DE MĂRFURI în anul 2016 la data de 29.02.2016</b>	<b>11</b>
1	Situația exportului pe județe în anul 2016 la data de 29.02.2016, pe principalele grupe de mărfuri (secțiuni Nomenclator Combinat)	11
2	Situația importului pe județe în anul 2016 la data de 29.02.2016, pe principalele grupe de mărfuri (secțiuni Nomenclator Combinat)	54

**I. EVOLUȚIA SCHIMBURILOR COMERCIALE ALE ROMÂNIEI PE REGIUNI GEOGRAFICE  
în perioada 2013 – 2016**

**1. Structura regiunilor geografice**

Nr.	Regiune	Județ
1	Regiunea NORD – EST	Bacău
		Botoșani
		Iași
		Neamț
		Suceava
		Vaslui
2	Regiunea SUD – EST	Brăila
		Buzău
		Constanța
		Galați
		Tulcea
		Vrancea
3	Regiunea SUD – MUNTENIA	Argeș
		Călărași
		Dâmbovița
		Giurgiu
		Ialomița
		Prahova
		Teleorman
4	Regiunea SUD – VEST OLTENIA	Dolj
		Gorj
		Mehedinți
		Olt
		Vâlcea

Nr.	Regiune	Județ
5	Regiunea VEST	Arad
		Caraș Severin
		Hunedoara
		Timiș
6	Regiunea NORD – VEST	Bihor
		Bistrița Năsăud
		Cluj
		Maramureș
		Satu Mare
7	Regiunea CENTRALĂ	Sălaj
		Alba
		Brașov
		Covasna
		Harghita
8	Regiunea BUCUREȘTI- ILFOV	Mureș
		Sibiu
		Ilfov
		Municipiul București

**2. Situația exportului pe regiuni geografice în anul 2016 la data de 29.02.2016,  
comparativ cu aceeași perioadă a anilor 2015, 2014 și 2013  
(- mii Euro -)**

	Regiune	2013	2014	2015	2016	Creștere valorică 2016/2015	Creștere procentuală (%) 2014/ 2013	Creștere procentuală (%) 2015/ 2014	Creștere procentuală (%) 2016/ 2015	Pondere exportului regiunii în total export România, în 2016
	<b>Total export România, din care:</b>	<b>7575781</b>	<b>8277165</b>	<b>8580991</b>	<b>8928828</b>	<b>347837</b>	<b>9,26</b>	<b>3,67</b>	<b>4,05</b>	<b>100,00</b>
1	Regiunea NORD – EST	349415	371479	385091	413826	28736	6,31	3,66	7,46	4,63
2	Regiunea SUD – EST	721543	779971	637879	600283	-37596	8,10	-18,22	-5,89	6,72
3	Regiunea SUD – MUNTENIA	1261667	1326961	1334565	1466090	131525	5,18	0,57	9,86	16,42
4	Regiunea SUD – VEST OLTENIA	494083	488058	471188	529683	58494	-1,22	-3,46	12,41	5,93
5	Regiunea VEST	1258263	1404733	1446258	1621619	175361	11,64	2,96	12,13	18,16
6	Regiunea NORD – VEST	881809	946191	958263	1022186	63923	7,30	1,28	6,67	11,45
7	Regiunea CENTRALĂ	1090251	1182456	1220250	1320167	99917	8,46	3,20	8,19	14,79
8	Regiunea BUCUREȘTI- ILFOV	1459539	1689649	1917743	1756191	-161552	15,77	13,50	-8,42	19,67

**3. Situația importului pe regiuni geografice în anul 2016 la data de 29.02.2016,  
comparativ cu aceeași perioadă a anilor 2015, 2014 și 2013  
(- mii Euro -)**

	Regiune	2013	2014	2015	2016	Creștere valorică 2016/2015	Creștere procentuală (%) 2014/ 2013	Creștere procentuală (%) 2015/ 2014	Creștere procentuală (%) 2016/ 2015	Pondere importului regiunii în total import România, în 2016
	<b>Total import România, din care:</b>	<b>8086858</b>	<b>8845338</b>	<b>9146153</b>	<b>9921261</b>	<b>775108</b>	<b>9,38</b>	<b>3,40</b>	<b>8,47</b>	<b>100,00</b>
1	Regiunea NORD – EST	289250	301596	345377	413228	67852	4,27	14,52	19,65	4,17
2	Regiunea SUD – EST	674921	870035	659151	515508	-143643	28,91	-24,24	-21,79	5,20
3	Regiunea SUD – MUNTENIA	1100552	1190999	1199589	1262096	62506	8,22	0,72	5,21	12,72
4	Regiunea SUD – VEST OLTENIA	320097	316224	317468	328953	11485	-1,21	0,39	3,62	3,32
5	Regiunea VEST	1032599	1172589	1157670	1366778	209108	13,56	-1,27	18,06	13,78
6	Regiunea NORD – VEST	815495	940632	954550	1041838	87288	15,34	1,48	9,14	10,50
7	Regiunea CENTRALĂ	901171	966981	1028836	1137920	109083	7,30	6,40	10,60	11,47
8	Regiunea BUCUREȘTI- ILFOV	2924811	3059340	3430094	3795254	365160	4,60	12,12	10,65	38,25

**4. Evoluția exportului și importului pe regiuni geografice în anul 2016 la data de 29.02.2016, comparativ cu aceeași perioadă a anilor 2015, 2014 și 2013**

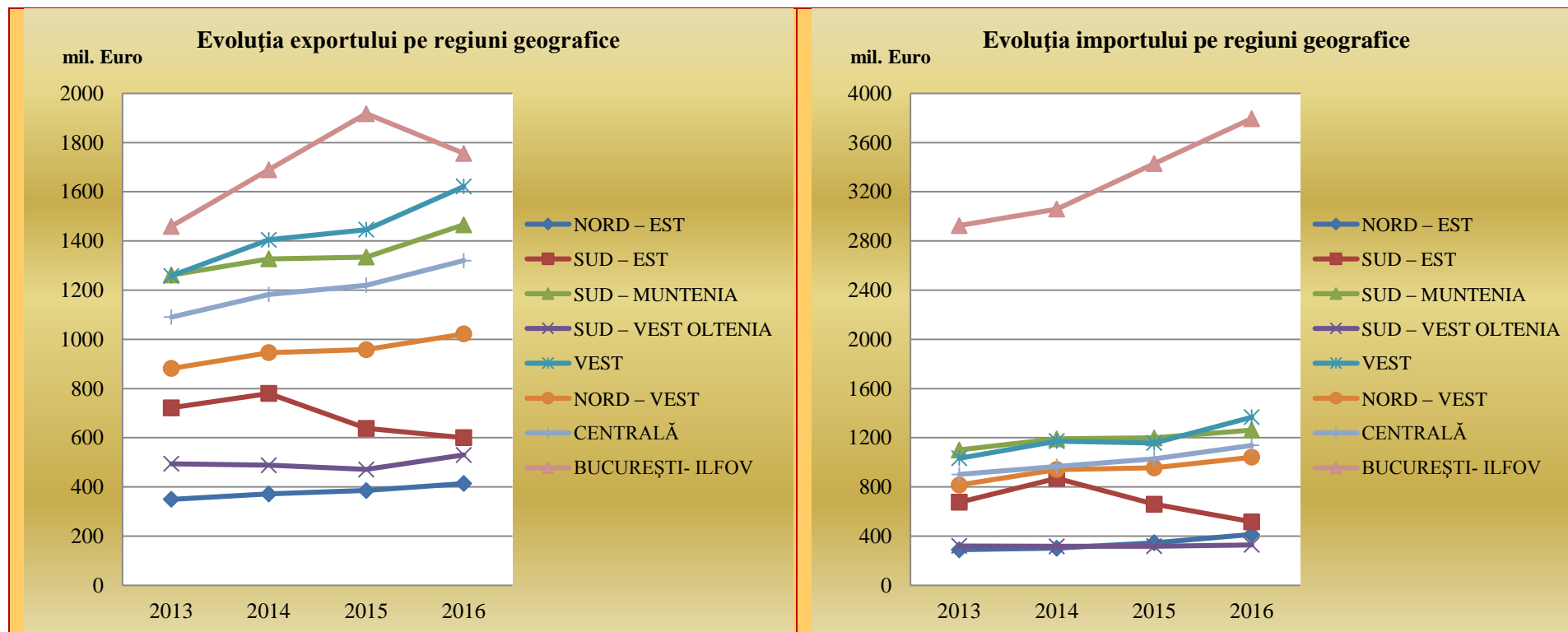

## 5. Exportul și importul României pe regiuni geografice în perioada 01.01.-29.02.2016

- în procente -

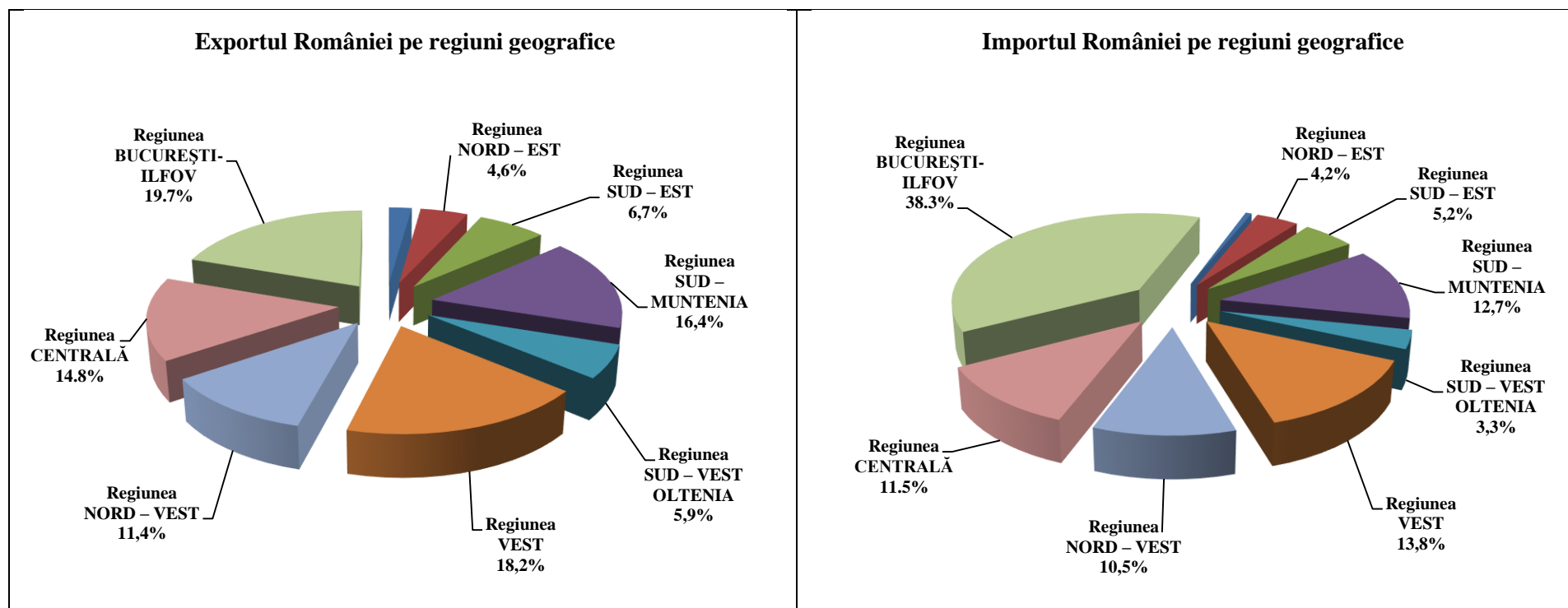



**II. EVOLUȚIA SCHIMBURILOR COMERCIALE ALE ROMÂNIEI PE JUDEȚE  
în perioada 2013 – 2016**

**1. Situația exportului pe județe în anul 2016 la data de 29.02.2016,  
comparativ cu aceeași perioadă a anilor 2015, 2014 și 2013  
– județ după sediul social al exportatorului -  
(- mii Euro -)**

*(funcție de valoarea exportului fiecărui județ în 2016, respectiv ponderea exportului județului în total export România în 2016)*

	Județ	2013	2014	2015	2016	Creștere valorică 2016/2015	Creștere procentuală (%) 2014/ 2013	Creștere procentuală (%) 2015/ 2014	Creștere procentuală (%) 2016/ 2015	Pondere exportului regiunii în total export România, în 2016
	<b>Total export România</b>	<b>7575781</b>	<b>8277165</b>	<b>8580991</b>	<b>8928828</b>	<b>347837</b>	<b>9,26</b>	<b>3,67</b>	<b>4,05</b>	<b>100,00</b>
1	Municipiul București	1214602	1350188	1572345	<b>1372912</b>	-199434	11,16	16,45	-12,68	<b>15,38</b>
2	Argeș	826350	781773	831133	<b>935572</b>	104439	-5,39	6,31	12,57	<b>10,48</b>
3	Timiș	725828	799918	779502	<b>897749</b>	118247	10,21	-2,55	15,17	<b>10,05</b>
4	Arad	390166	446009	492685	<b>537613</b>	44928	14,31	10,47	9,12	<b>6,02</b>
5	Brașov	348485	394564	430477	<b>466154</b>	35677	13,22	9,10	8,29	<b>5,22</b>
6	Sibiu	321695	344476	389364	<b>432821</b>	43457	7,08	13,03	11,16	<b>4,85</b>
7	Ilfov	244936	339461	345398	<b>383280</b>	37882	38,59	1,75	10,97	<b>4,29</b>
8	Prahova	238937	349055	295274	<b>315875</b>	20601	46,09	-15,41	6,98	<b>3,54</b>
9	Bihor	307888	308866	292627	<b>302672</b>	10045	0,32	-5,26	3,43	<b>3,39</b>
10	Constanța	367313	413228	260819	<b>299530</b>	38711	12,50	-36,88	14,84	<b>3,35</b>
11	Dolj	233982	222114	197879	<b>242764</b>	44885	-5,07	-10,91	22,68	<b>2,72</b>
12	Olt	194064	195631	197712	<b>199202</b>	1490	0,81	1,06	0,75	<b>2,23</b>
13	Cluj	136106	156010	174721	<b>191254</b>	16533	14,62	11,99	9,46	<b>2,14</b>
14	Maramureș	155874	168802	169510	<b>184784</b>	15274	8,29	0,42	9,01	<b>2,07</b>
15	Alba	165405	193123	165522	<b>164186</b>	-1336	16,76	-14,29	-0,81	<b>1,84</b>
16	Mureș	155133	144193	134037	<b>158214</b>	24177	-7,05	-7,04	18,04	<b>1,77</b>
17	Satu Mare	131870	130599	135112	<b>149530</b>	14418	-0,96	3,46	10,67	<b>1,67</b>

	Județ	2013	2014	2015	2016	Creștere valorică 2016/2015	Creștere procentuală (%) 2014/ 2013	Creștere procentuală (%) 2015/ 2014	Creștere procentuală (%) 2016/ 2015	Pondere exportului regiunii în total export România, în 2016
18	Galați	114277	100674	155850	<b>145662</b>	-10189	-11,90	54,81	-6,54	<b>1,63</b>
19	Hunedoara	113451	117826	121504	<b>129768</b>	8264	3,86	3,12	6,80	<b>1,45</b>
20	Iași	106172	110785	112748	<b>124224</b>	11476	4,34	1,77	10,18	<b>1,39</b>
21	Bistrița Năsăud	97226	105898	105475	<b>118640</b>	13165	8,92	-0,40	12,48	<b>1,33</b>
22	Dâmbovița	81762	78348	87819	<b>91709</b>	3890	-4,18	12,09	4,43	<b>1,03</b>
23	Bacău	56176	63622	68706	<b>77564</b>	8857	13,25	7,99	12,89	<b>0,87</b>
24	Sălaj	52845	76016	80818	<b>75305</b>	-5512	43,85	6,32	-6,82	<b>0,84</b>
25	Buzău	80383	103255	101483	<b>73126</b>	-28357	28,45	-1,72	-27,94	<b>0,82</b>
26	Neamț	57710	60695	63497	<b>64879</b>	1382	5,17	4,62	2,18	<b>0,73</b>
27	Suceava	59443	66184	62380	<b>63783</b>	1403	11,34	-5,75	2,25	<b>0,71</b>
28	Vâlcea	41264	46269	52673	<b>61556</b>	8883	12,13	13,84	16,86	<b>0,69</b>
29	Călărași	51135	44364	44665	<b>61081</b>	16417	-13,24	0,68	36,76	<b>0,68</b>
30	Caraș Severin	28819	40981	52567	<b>56489</b>	3922	42,20	28,27	7,46	<b>0,63</b>
31	Botoșani	49244	47199	49061	<b>53884</b>	4823	-4,15	3,95	9,83	<b>0,60</b>
32	Covasna	53618	57898	54799	<b>52638</b>	-2161	7,98	-5,35	-3,94	<b>0,59</b>
33	Harghita	45915	48202	46052	<b>46154</b>	102	4,98	-4,46	0,22	<b>0,52</b>
34	Vrancea	30766	33940	37618	<b>40436</b>	2818	10,32	10,84	7,49	<b>0,45</b>
35	Vaslui	20669	22994	28699	<b>29493</b>	794	11,25	24,81	2,77	<b>0,33</b>
36	Teleorman	22936	22611	39758	<b>27267</b>	-12491	-1,42	75,84	-31,42	<b>0,31</b>
37	Ialomița	26721	39764	26421	<b>25687</b>	-734	48,81	-33,55	-2,78	<b>0,29</b>
38	Brăila	59117	49117	40283	<b>23302</b>	-16980	-16,92	-17,99	-42,15	<b>0,26</b>
39	Mehedinți	16486	17293	16068	<b>19528</b>	3460	4,90	-7,09	21,54	<b>0,22</b>
40	Tulcea	69687	79758	41827	<b>18228</b>	-23599	14,45	-47,56	-56,42	<b>0,20</b>
41	Giurgiu	13826	11047	9495	<b>8898</b>	-597	-20,10	-14,05	-6,29	<b>0,10</b>
42	Gorj	8287	6753	6857	<b>6633</b>	-225	-18,52	1,55	-3,28	<b>0,07</b>

**2. Situația importului pe județe în anul 2016 la data de 29.02.2016,  
comparativ cu aceeași perioadă a anilor 2015, 2014 și 2013**

– județ după sediul social al importatorului -  
(- mii Euro -)

*(funcție de valoarea importului fiecărui județ în 2016, respectiv ponderea importului județului în total import România în 2016)*

	Județ	2013	2014	2015	2016	Creștere valorică 2016/2015	Creștere procentuală (%) 2014/ 2013	Creștere procentuală (%) 2015/ 2014	Creștere procentuală (%) 2016/ 2015	Ponderea importului regiunii în total import România, în 2016
	<b>Total import România</b>	<b>8086858</b>	<b>8845338</b>	<b>9146153</b>	<b>9921261</b>	<b>775108</b>	<b>9,38</b>	<b>3,40</b>	<b>8,47</b>	<b>100,00</b>
1	Municipiul București	2426545	2456062	2779739	<b>3020056</b>	240317	1,22	13,18	8,65	<b>30,44</b>
2	Ilfov	498267	603279	650355	<b>775199</b>	124843	21,08	7,80	19,20	<b>7,81</b>
3	Timiș	567594	647537	623962	<b>762175</b>	138214	14,08	-3,64	22,15	<b>7,68</b>
4	Argeș	570604	572315	637792	<b>675968</b>	38176	0,30	11,44	5,99	<b>6,81</b>
5	Arad	354628	401194	403143	<b>465088</b>	61946	13,13	0,49	15,37	<b>4,69</b>
6	Brașov	339096	348610	393347	<b>415275</b>	21928	2,81	12,83	5,57	<b>4,19</b>
7	Prahova	382725	455159	407729	<b>413428</b>	5699	18,93	-10,42	1,40	<b>4,17</b>
8	Sibiu	272149	281266	301343	<b>324485</b>	23142	3,35	7,14	7,68	<b>3,27</b>
9	Cluj	233901	280154	264743	<b>313928</b>	49185	19,77	-5,50	18,58	<b>3,16</b>
10	Bihor	273274	304979	311403	<b>295450</b>	-15954	11,60	2,11	-5,12	<b>2,98</b>
11	Constanța	393248	602056	352010	<b>263298</b>	-88712	53,10	-41,53	-25,20	<b>2,65</b>
12	Mureș	132841	156189	160348	<b>183599</b>	23251	17,58	2,66	14,50	<b>1,85</b>
13	Dolj	177364	171147	161862	<b>161567</b>	-296	-3,51	-5,42	-0,18	<b>1,63</b>
14	Satu Mare	105893	124042	126609	<b>148826</b>	22217	17,14	2,07	17,55	<b>1,50</b>
15	Maramureș	97562	110126	111730	<b>135135</b>	23404	12,88	1,46	20,95	<b>1,36</b>
16	Alba	69441	89299	84674	<b>117599</b>	32925	28,60	-5,18	38,88	<b>1,19</b>
17	Iași	88057	83885	93570	<b>114863</b>	21293	-4,74	11,55	22,76	<b>1,16</b>

	Județ	2013	2014	2015	2016	Creștere valorică 2016/2015	Creștere procen- tuală (%) 2014/ 2013	Creștere procen- tuală (%) 2015/ 2014	Creștere procen- tuală (%) 2016/ 2015	Pondere importului regiunii în total import România, în 2016
18	Olt	91838	91071	96468	<b>110211</b>	13743	-0,83	5,93	14,25	<b>1,11</b>
19	Galați	108308	127211	138370	<b>109134</b>	-29236	17,45	8,77	-21,13	<b>1,10</b>
20	Bistrița Năsăud	72343	76939	85278	<b>105944</b>	20666	6,35	10,84	24,23	<b>1,07</b>
21	Hunedoara	87361	97562	97666	<b>105614</b>	7948	11,68	0,11	8,14	<b>1,06</b>
22	Bacău	50243	61477	82379	<b>94151</b>	11772	22,36	34,00	14,29	<b>0,95</b>
23	Suceava	54617	69991	67587	<b>91208</b>	23621	28,15	-3,43	34,95	<b>0,92</b>
24	Dâmbovița	64125	65848	64451	<b>76369</b>	11918	2,69	-2,12	18,49	<b>0,77</b>
25	Buzău	61492	58132	63739	<b>61212</b>	-2527	-5,46	9,65	-3,96	<b>0,62</b>
26	Neamț	49937	41425	45926	<b>59446</b>	13520	-17,05	10,86	29,44	<b>0,60</b>
27	Harghita	42971	46298	47053	<b>55465</b>	8411	7,74	1,63	17,88	<b>0,56</b>
28	Sălaj	32523	44392	54787	<b>42556</b>	-12231	36,50	23,42	-22,33	<b>0,43</b>
29	Covasna	44673	45320	42071	<b>41497</b>	-574	1,45	-7,17	-1,36	<b>0,42</b>
30	Vâlcea	29846	31236	36818	<b>37680</b>	862	4,66	17,87	2,34	<b>0,38</b>
31	Botoșani	31859	30432	36146	<b>34286</b>	-1860	-4,48	18,78	-5,15	<b>0,35</b>
32	Caraș Severin	23017	26296	32900	<b>33900</b>	1000	14,24	25,11	3,04	<b>0,34</b>
33	Călărași	23467	35405	39005	<b>33439</b>	-5565	50,87	10,17	-14,27	<b>0,34</b>
34	Vrancea	26602	26541	33107	<b>32252</b>	-855	-0,23	24,74	-2,58	<b>0,33</b>
35	Tulcea	51901	30878	46053	<b>27505</b>	-18548	-40,51	49,14	-40,28	<b>0,28</b>
36	Teleorman	18587	18612	19966	<b>24226</b>	4260	0,14	7,27	21,34	<b>0,24</b>
37	Ialomița	22796	19195	17060	<b>23546</b>	6486	-15,80	-11,12	38,02	<b>0,24</b>
38	Brăila	33369	25217	25872	<b>22107</b>	-3765	-24,43	2,59	-14,55	<b>0,22</b>
39	Vaslui	14536	14386	19769	<b>19274</b>	-495	-1,04	37,42	-2,50	<b>0,19</b>
40	Giurgiu	18248	24463	13587	<b>15119</b>	1533	34,06	-44,46	11,28	<b>0,15</b>
41	Mehedinți	11599	12878	13959	<b>13449</b>	-510	11,02	8,40	-3,65	<b>0,14</b>
42	Gorj	9450	9892	8360	<b>6046</b>	-2314	4,68	-15,50	-27,68	<b>0,06</b>

**Notă:** 2013 - date definitive  
2014 - date semidefinite  
2015 și 2016 - date provizorii

**3. Topul primelor 10 județe la export/import în anul 2016 la data de 29.02.2016,  
și evoluția lor în perioada corespunzătoare a anilor 2015, 2014 și 2013**

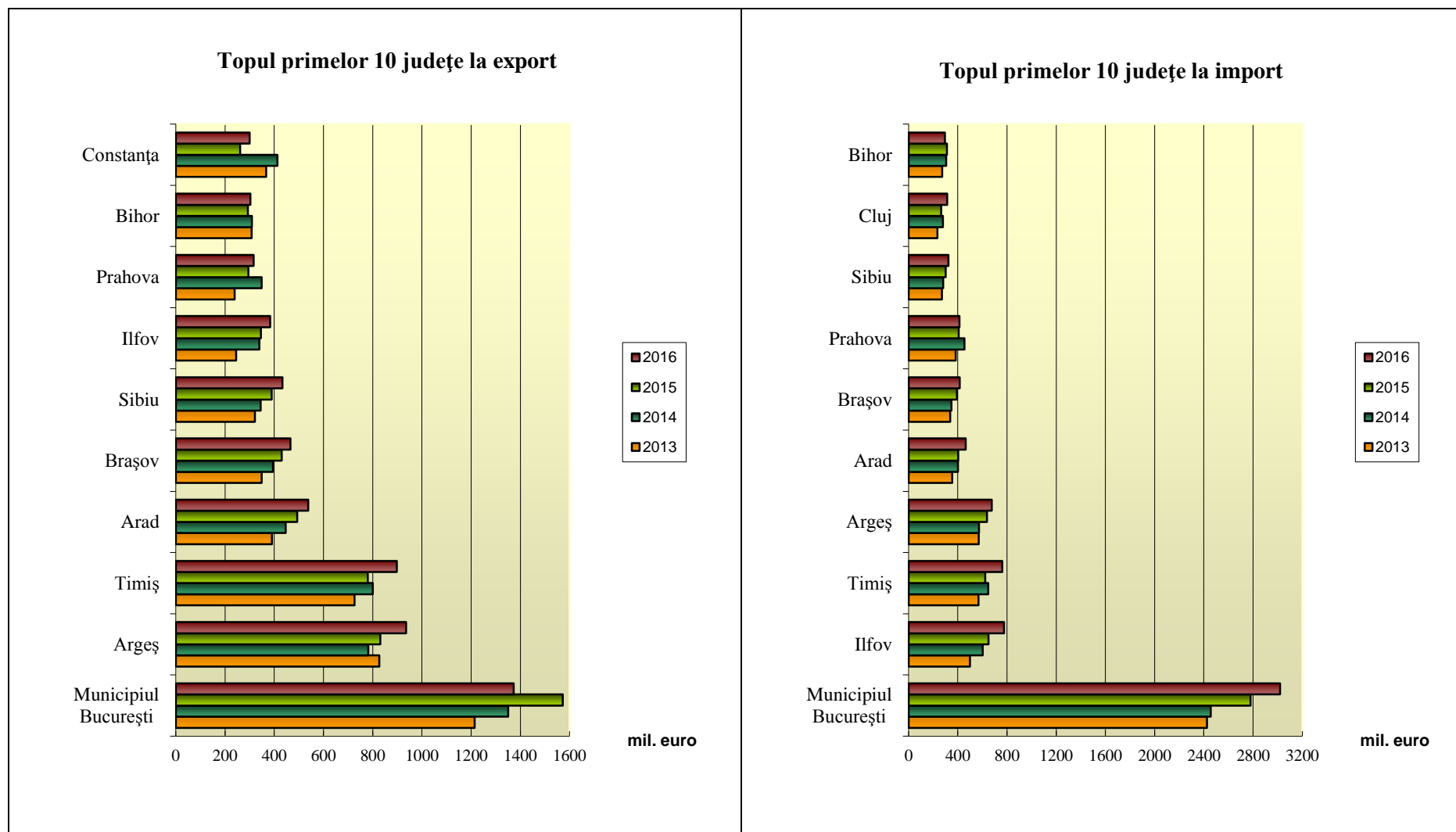

**III. SCHIMBURILE COMERCIALE ALE ROMÂNIEI PE JUDEȚE  
ȘI PE PRINCIPALELE GRUPE DE MĂRFURI în anul 2016 la data de 29.02.2016**

**1. Situația exportului pe județe în anul 2016 la data de 29.02.2016,  
pe principalele grupe de mărfuri (secțiuni Nomenclator Combinat)  
– județ după sediul social al exportatorului -**

Nr. Crt.	Cod Sec	Secțiune NC	Valoare (mii EURO)	Pondere secțiunii în total județ (%)
		<b>Total export România, din care:</b>	<b>8928828,2</b>	
		<b>Alba Total</b>	<b>164185,8</b>	<b>100,00</b>
1	IX	Lemn, cărbune de lemn și articole din lemn; plută și lucrări din plută; lucrări din împletituri din fibre vegetale sau din nuiele	61206,5	37,28
2	XVI	Mașini și aparate, echipamente electrice și părți ale acestora; aparate de înregistrat sau de reprodus sunetul, aparate de înregistrat sau de reprodus imagine și sunet de televiziune și părți și accesorii ale acestora	32015,4	19,50
3	XII	Încălțăminte, pălării, umbrele, umbrele de soare, bastoane, bice, cravașe și părți ale acestora; pene și fulgi preparate și articole din acestea; flori artificiale; articole din păr uman	11598,9	7,06
4	XX	Mărfuri și produse diverse	9571,9	5,83
5	XIII	Articole din piatră, ipsos, ciment, azbest, mică și din materiale similare; produse ceramice; sticlă și articole din sticlă	8723,3	5,31
6	XI	Materiale textile și articole din aceste materiale	7915,1	4,82
7	X	Pastă de lemn sau din alte materiale fibroase celulozice; hârtie sau carton recuperabile (maculatură); hârtie și carton și articole din acestea	7757,3	4,72
8	VII	Materiale plastice și articole din material plastic; cauciuc și articole din cauciuc	5086,5	3,10
9	I	Animale vii și produse ale regnului animal	3760,8	2,29
10	IV	Produse alimentare, băuturi, lichide alcoolice și oțet; tutun și înlocuitori de tutun prelucrați	3047,7	1,86
11	XV	Metale comune și articole din metale comune	3016,0	1,84
12	VIII	Piei brute; piei tăbăcite; blănuri și produse din acestea; articole de curelărie și de șelărie, articole de voiaj, bagaje de mână, sacoșe și articole similare; articole obținute prin prelucrarea intestinelor de animale	2963,3	1,80
13	VI	Produse ale industriei chimice și ale industriilor conexe	2481,5	1,51
14	XVIII	Instrumente și aparate optice, fotografice sau cinematografice, de măsură, de control sau de precizie; instrumente și aparate medico-chirurgicale; ceasornicărie; instrumente muzicale; părți și accesorii ale acestora	1715,7	1,04
15	XVII	Vehicule, aeronave, vase și echipamente auxiliare de transport	1277,2	0,78
16	II	Produse ale regnului vegetal	1141,5	0,70
17	99	Alte mărfuri	905,3	0,55
18	III	Grăsimi și uleiuri de origine animală sau vegetală, produse ale disocierii lor; grăsimi alimentare prelucrate; ceară de origine animală sau vegetală	1,3	0,00
19	V	Produse minerale	0,6	0,00

Nr. Crt.	Cod Sec	Secțiune NC	Valoare (mii EURO)	Ponderea secțiunii în total județ (%)
		<b>Arad Total</b>	<b>537613,3</b>	<b>100,00</b>
1	XVII	Vehicule, aeronave, vase și echipamente auxiliare de transport	209991,1	39,06
2	XVI	Mașini și aparate, echipamente electrice și părți ale acestora; aparate de înregistrat sau de reprodus sunetul, aparate de înregistrat sau de reprodus imagine și sunet de televiziune și părți și accesorii ale acestora	153578,4	28,57
3	XV	Metale comune și articole din metale comune	48759,0	9,07
4	XX	Mărfuri și produse diverse	36484,0	6,79
5	XI	Materiale textile și articole din aceste materiale	33983,7	6,32
6	VII	Materiale plastice și articole din material plastic; cauciuc și articole din cauciuc	21210,1	3,95
7	XII	Încălțăminte, pălării, umbrele, umbrele de soare, bastoane, bice, cravașe și părți ale acestora; pene și fulgi preparate și articole din acestea; flori artificiale; articole din păr uman	8106,3	1,51
8	II	Produse ale regnului vegetal	7994,6	1,49
9	IX	Lemn, cărbune de lemn și articole din lemn; plută și lucrări din plută; lucrări din împletituri din fibre vegetale sau din nuiele	5053,0	0,94
10	I	Animale vii și produse ale regnului animal	3740,3	0,70
11	XVIII	Instrumente și aparate optice, fotografice sau cinematografice, de măsură, de control sau de precizie; instrumente și aparate medico-chirurgicale; ceasornicărie; instrumente muzicale; părți și accesorii ale acestora	3575,0	0,66
12	VIII	Piei brute; piei tăbăcite; blănuri și produse din acestea; articole de curelărie și de șelărie, articole de voiaj, bagaje de mână, sacoșe și articole similare; articole obținute prin prelucrarea intestinelor de animale	2393,0	0,45
13	VI	Produse ale industriei chimice și ale industriilor conexe	1197,9	0,22
14	XIII	Articole din piatră, ipsos, ciment, azbest, mică și din materiale similare; produse ceramice; sticlă și articole din sticlă	616,5	0,11
15	99	Alte mărfuri	378,4	0,07
16	X	Pastă de lemn sau din alte materiale fibroase celulozice; hârtie sau carton recuperabile (maculatură); hârtie și carton și articole din acestea	242,9	0,05
17	IV	Produse alimentare, băuturi, lichide alcoolice și oțet; tutun și înlocuitori de tutun prelucrați	185,6	0,03
18	V	Produse minerale	107,3	0,02
19	III	Grăsimi și uleiuri de origine animală sau vegetală, produse ale disocierii lor; grăsimi alimentare prelucrate; ceară de origine animală sau vegetală	16,3	0,00

Nr. Crt.	Cod Sec	Secțiune NC	Valoare (mii EURO)	Pondere secțiunii în total județ (%)
		<b>Argeș Total</b>	<b>935571,6</b>	<b>100,00</b>
1	XVII	Vehicule, aeronave, vase și echipamente auxiliare de transport	551817,6	58,98
2	XVI	Mașini și aparate, echipamente electrice și părți ale acestora; aparate de înregistrat sau de reprodus sunetul, aparate de înregistrat sau de reprodus imagine și sunet de televiziune și părți și accesorii ale acestora	224278,5	23,97
3	XX	Mărfuri și produse diverse	53819,6	5,75
4	XV	Metale comune și articole din metale comune	34386,4	3,68
5	XI	Materiale textile și articole din aceste materiale	21388,7	2,29
6	VII	Materiale plastice și articole din material plastic; cauciuc și articole din cauciuc	19089,3	2,04
7	XVIII	Instrumente și aparate optice, fotografice sau cinematografice, de măsură, de control sau de precizie; instrumente și aparate medico-chirurgicale; ceasornicărie; instrumente muzicale; părți și accesorii ale acestora	12810,2	1,37
8	II	Produse ale regnului vegetal	4784,2	0,51
9	IV	Produse alimentare, băuturi, lichide alcoolice și oțet; tutun și înlocuitori de tutun prelucrați	3437,4	0,37
10	IX	Lemn, cărbune de lemn și articole din lemn; plută și lucrări din plută; lucrări din împletituri din fibre vegetale sau din nuiele	3337,9	0,36
11	VI	Produse ale industriei chimice și ale industriilor conexe	2954,5	0,32
12	XIII	Articole din piatră, ipsos, ciment, azbest, mică și din materiale similare; produse ceramice; sticlă și articole din sticlă	1498,0	0,16
13	VIII	Piei brute; piei tăbăcite; blănuri și produse din acestea; articole de curelărie și de șelărie, articole de voiaj, bagaje de mână, sacoșe și articole similare; articole obținute prin prelucrarea intestinelor de animale	841,5	0,09
14	X	Pastă de lemn sau din alte materiale fibroase celulozice; hârtie sau carton recuperabile (maculatură); hârtie și carton și articole din acestea	629,1	0,07
15	I	Animale vii și produse ale regnului animal	249,9	0,03
16	XII	Încălțăminte, pălării, umbrele, umbrele de soare, bastoane, bice, cravașe și părți ale acestora; pene și fulgi preparate și articole din acestea; flori artificiale; articole din păr uman	192,2	0,02
17	99	Alte mărfuri	27,9	0,00
18	V	Produse minerale	15,6	0,00
19	III	Grăsimi și uleiuri de origine animală sau vegetală, produse ale disocierii lor; grăsimi alimentare prelucrate; ceară de origine animală sau vegetală	13,4	0,00



Nr. Crt.	Cod Sec	Secțiune NC	Valoare (mii EURO)	Ponderea secțiunii în total județ (%)
		<b>Bacău Total</b>	<b>77563,5</b>	<b>100,00</b>
1	XI	Materiale textile și articole din aceste materiale	20238,8	26,09
2	IX	Lemn, cărbune de lemn și articole din lemn; plută și lucrări din plută; lucrări din împletituri din fibre vegetale sau din nuiele	16494,2	21,27
3	XVII	Vehicule, aeronave, vase și echipamente auxiliare de transport	9302,9	11,99
4	XVI	Mașini și aparate, echipamente electrice și părți ale acestora; aparate de înregistrat sau de reprodus sunetul, aparate de înregistrat sau de reprodus imagine și sunet de televiziune și părți și accesorii ale acestora	6100,7	7,87
5	VI	Produse ale industriei chimice și ale industriilor conexe	5350,7	6,90
6	XII	Încălțăminte, pălării, umbrele, umbrele de soare, bastoane, bice, cravașe și părți ale acestora; pene și fulgi preparate și articole din acestea; flori artificiale; articole din păr uman	3884,0	5,01
7	IV	Produse alimentare, băuturi, lichide alcoolice și oțet; tutun și înlocuitori de tutun prelucrați	3289,2	4,24
8	XX	Mărfuri și produse diverse	2962,9	3,82
9	VII	Materiale plastice și articole din material plastic; cauciuc și articole din cauciuc	2877,8	3,71
10	I	Animale vii și produse ale regnului animal	2407,3	3,10
11	X	Pastă de lemn sau din alte materiale fibroase celulozice; hârtie sau carton recuperabile (maculatură); hârtie și carton și articole din acestea	1148,8	1,48
12	VIII	Piei brute; piei tăbăcite; blănuri și produse din acestea; articole de curelărie și de șelărie, articole de voiaj, bagaje de mână, sacoșe și articole similare; articole obținute prin prelucrarea intestinelor de animale	1099,8	1,42
13	XVIII	Instrumente și aparate optice, fotografice sau cinematografice, de măsură, de control sau de precizie; instrumente și aparate medico-chirurgicale; ceasornicărie; instrumente muzicale; părți și accesorii ale acestora	1081,1	1,39
14	XV	Metale comune și articole din metale comune	993,4	1,28
15	XIII	Articole din piatră, ipsos, ciment, azbest, mică și din materiale similare; produse ceramice; sticlă și articole din sticlă	173,8	0,22
16	II	Produse ale regnului vegetal	89,7	0,12
17	99	Alte mărfuri	64,2	0,08
18	III	Grăsimi și uleiuri de origine animală sau vegetală, produse ale disocierii lor; grăsimi alimentare prelucrate; ceară de origine animală sau vegetală	3,8	0,00
19	V	Produse minerale	0,7	0,00

Nr. Crt.	Cod Sec	Secțiune NC	Valoare (mii EURO)	Ponderea secțiunii în total județ (%)
		<b>Bihor Total</b>	<b>302671,7</b>	<b>100,00</b>
1	XVI	Mașini și aparate, echipamente electrice și părți ale acestora; aparate de înregistrat sau de reprodus sunetul, aparate de înregistrat sau de reprodus imagine și sunet de televiziune și părți și accesorii ale acestora	114006,1	37,67
2	XII	Încălțăminte, pălării, umbrele, umbrele de soare, bastoane, bice, cravașe și părți ale acestora; pene și fulgi preparate și articole din acestea; flori artificiale; articole din păr uman	59238,6	19,57
3	XX	Mărfuri și produse diverse	35147,4	11,61
4	XI	Materiale textile și articole din aceste materiale	19791,2	6,54
5	XVIII	Instrumente și aparate optice, fotografice sau cinematografice, de măsură, de control sau de precizie; instrumente și aparate medico-chirurgicale; ceasornicărie; instrumente muzicale; părți și accesorii ale acestora	17738,2	5,86
6	IV	Produse alimentare, băuturi, lichide alcoolice și oțet; tutun și înlocuitori de tutun prelucrați	11690,5	3,86
7	XVII	Vehicule, aeronave, vase și echipamente auxiliare de transport	9997,8	3,30
8	I	Animale vii și produse ale regnului animal	7512,6	2,48
9	XV	Metale comune și articole din metale comune	7034,8	2,32
10	VII	Materiale plastice și articole din material plastic; cauciuc și articole din cauciuc	5868,8	1,94
11	X	Pastă de lemn sau din alte materiale fibroase celulozice; hârtie sau carton recuperabile (maculatură); hârtie și carton și articole din acestea	3536,9	1,17
12	IX	Lemn, cărbune de lemn și articole din lemn; plută și lucrări din plută; lucrări din împletituri din fibre vegetale sau din nuiele	2941,6	0,97
13	VI	Produse ale industriei chimice și ale industriilor conexe	2388,0	0,79
14	VIII	Piei brute; piei tăbăcite; blănuri și produse din acestea; articole de curelărie și de șelărie, articole de voiaj, bagaje de mână, sacoșe și articole similare; articole obținute prin prelucrarea intestinelor de animale	2210,1	0,73
15	II	Produse ale regnului vegetal	1649,6	0,55
16	XIII	Articole din piatră, ipsos, ciment, azbest, mică și din materiale similare; produse ceramice; sticlă și articole din sticlă	1131,7	0,37
17	V	Produse minerale	357,8	0,12
18	99	Alte mărfuri	217,4	0,07
19	III	Grăsimi și uleiuri de origine animală sau vegetală, produse ale disocierii lor; grăsimi alimentare prelucrate; ceară de origine animală sau vegetală	212,6	0,07

Nr. Crt.	Cod Sec	Secțiune NC	Valoare (mii EURO)	Pondere secțiunii în total județ (%)
		<b>Bistrița Năsăud Total</b>	<b>118640,4</b>	<b>100,00</b>
1	XVI	Mașini și aparate, echipamente electrice și părți ale acestora; aparate de înregistrat sau de reprodus sunetul, aparate de înregistrat sau de reprodus imagine și sunet de televiziune și părți și accesorii ale acestora	70615,9	59,52
2	XI	Materiale textile și articole din aceste materiale	19190,3	16,18
3	XVII	Vehicule, aeronave, vase și echipamente auxiliare de transport	10004,7	8,43
4	XV	Metale comune și articole din metale comune	7630,9	6,43
5	VII	Materiale plastice și articole din material plastic; cauciuc și articole din cauciuc	5213,4	4,39
6	IX	Lemn, cărbune de lemn și articole din lemn; plută și lucrări din plută; lucrări din împletituri din fibre vegetale sau din nuiele	2338,2	1,97
7	I	Animale vii și produse ale regnului animal	1597,8	1,35
8	XX	Mărfuri și produse diverse	673,5	0,57
9	IV	Produse alimentare, băuturi, lichide alcoolice și oțet; tutun și înlocuitori de tutun prelucrați	388,5	0,33
10	XII	Încălțăminte, pălării, umbrele, umbrele de soare, bastoane, bice, cravașe și părți ale acestora; pene și fulgi preparate și articole din acestea; flori artificiale; articole din păr uman	374,4	0,32
11	XIII	Articole din piatră, ipsos, ciment, azbest, mică și din materiale similare; produse ceramice; sticlă și articole din sticlă	337,5	0,28
12	X	Pastă de lemn sau din alte materiale fibroase celulozice; hârtie sau carton recuperabile (maculatură); hârtie și carton și articole din acestea	151,5	0,13
13	III	Grăsimi și uleiuri de origine animală sau vegetală, produse ale disocierii lor; grăsimi alimentare prelucrate; ceară de origine animală sau vegetală	64,6	0,05
14	XVIII	Instrumente și aparate optice, fotografice sau cinematografice, de măsură, de control sau de precizie; instrumente și aparate medico-chirurgicale; ceasornicărie; instrumente muzicale; părți și accesorii ale acestora	38,2	0,03
15	VIII	Piei brute; piei tăbăcite; blănuri și produse din acestea; articole de curelărie și de șelărie, articole de voiaj, bagaje de mână, sacoșe și articole similare; articole obținute prin prelucrarea intestinelor de animale	15,9	0,01
16	VI	Produse ale industriei chimice și ale industriilor conexe	3,6	0,00
17	V	Produse minerale	1,7	0,00
18	99	Alte mărfuri		0,00
19	II	Produse ale regnului vegetal		0,00

Nr. Crt.	Cod Sec	Secțiune NC	Valoare (mii EURO)	Ponderea secțiunii în total județ (%)
		<b>Botoșani Total</b>	<b>53884,2</b>	<b>100,00</b>
1	XI	Materiale textile și articole din aceste materiale	44851,1	83,24
2	I	Animale vii și produse ale regnului animal	2402,9	4,46
3	XX	Mărfuri și produse diverse	2308,9	4,28
4	XII	Încălțăminte, pălării, umbrele, umbrele de soare, bastoane, bice, cravașe și părți ale acestora; pene și fulgi preparate și articole din acestea; flori artificiale; articole din păr uman	1008,8	1,87
5	XVII	Vehicule, aeronave, vase și echipamente auxiliare de transport	881,3	1,64
6	IX	Lemn, cărbune de lemn și articole din lemn; plută și lucrări din plută; lucrări din împletituri din fibre vegetale sau din nuiele	658,4	1,22
7	XV	Metale comune și articole din metale comune	493,7	0,92
8	II	Produse ale regnului vegetal	455,6	0,85
9	XVI	Mașini și aparate, echipamente electrice și părți ale acestora; aparate de înregistrat sau de reprodus sunetul, aparate de înregistrat sau de reprodus imagine și sunet de televiziune și părți și accesorii ale acestora	320,9	0,60
10	VII	Materiale plastice și articole din material plastic; cauciuc și articole din cauciuc	289,1	0,54
11	VIII	Piei brute; piei tăbăcite; blănuri și produse din acestea; articole de curelărie și de șelărie, articole de voiaj, bagaje de mână, sacoșe și articole similare; articole obținute prin prelucrarea intestinelor de animale	164,9	0,31
12	X	Pastă de lemn sau din alte materiale fibroase celulozice; hârtie sau carton recuperabile (maculatură); hârtie și carton și articole din acestea	22,0	0,04
13	99	Alte mărfuri	13,4	0,02
14	XIII	Articole din piatră, ipsos, ciment, azbest, mică și din materiale similare; produse ceramice; sticlă și articole din sticlă	6,9	0,01
15	IV	Produse alimentare, băuturi, lichide alcoolice și oțet; tutun și înlocuitori de tutun prelucrați	5,9	0,01
16	VI	Produse ale industriei chimice și ale industriilor conexe	0,4	0,00
17	III	Grăsimi și uleiuri de origine animală sau vegetală, produse ale disocierii lor; grăsimi alimentare prelucrate; ceară de origine animală sau vegetală	0,2	0,00
18	V	Produse minerale		0,00
19	XVIII	Instrumente și aparate optice, fotografice sau cinematografice, de măsură, de control sau de precizie; instrumente și aparate medico-chirurgicale; ceasornicărie; instrumente muzicale; părți și accesorii ale acestora		0,00

Nr. Crt.	Cod Sec	Secțiune NC	Valoare (mii EURO)	Ponderea secțiunii în total județ (%)
		<b>Brăila Total</b>	<b>23302,1</b>	<b>100,00</b>
1	XI	Materiale textile și articole din aceste materiale	13360,8	57,34
2	I	Animale vii și produse ale regnului animal	3812,0	16,36
3	XV	Metale comune și articole din metale comune	2955,1	12,68
4	XII	Încălțăminte, pălării, umbrele, umbrele de soare, bastoane, bice, cravașe și părți ale acestora; pene și fulgi preparate și articole din acestea; flori artificiale; articole din păr uman	1249,1	5,36
5	XVI	Mașini și aparate, echipamente electrice și părți ale acestora; aparate de înregistrat sau de reprodus sunetul, aparate de înregistrat sau de reprodus imagine și sunet de televiziune și părți și accesorii ale acestora	703,4	3,02
6	IX	Lemn, cărbune de lemn și articole din lemn; plută și lucrări din plută; lucrări din împletituri din fibre vegetale sau din nuiele	396,3	1,70
7	VII	Materiale plastice și articole din material plastic; cauciuc și articole din cauciuc	351,7	1,51
8	IV	Produse alimentare, băuturi, lichide alcoolice și oțet; tutun și înlocuitori de tutun prelucrați	226,1	0,97
9	XVII	Vehicle, aeronave, vase și echipamente auxiliare de transport	106,0	0,45
10	II	Produse ale regnului vegetal	40,8	0,18
11	99	Alte mărfuri	40,3	0,17
12	X	Pastă de lemn sau din alte materiale fibroase celulozice; hârtie sau carton recuperabile (maculatură); hârtie și carton și articole din acestea	32,4	0,14
13	VI	Produse ale industriei chimice și ale industriilor conexe	11,6	0,05
14	XX	Mărfuri și produse diverse	11,5	0,05
15	XIII	Articole din piatră, ipsos, ciment, azbest, mică și din materiale similare; produse ceramice; sticlă și articole din sticlă	3,7	0,02
16	VIII	Piei brute; piei tăbăcite; blănuri și produse din acestea; articole de curelărie și de șelărie, articole de voiaj, bagaje de mână, sacoșe și articole similare; articole obținute prin prelucrarea intestinelor de animale	1,6	0,01
17	III	Grăsimi și uleiuri de origine animală sau vegetală, produse ale disocierii lor; grăsimi alimentare prelucrate; ceară de origine animală sau vegetală		0,00
18	XVIII	Instrumente și aparate optice, fotografice sau cinematografice, de măsură, de control sau de precizie; instrumente și aparate medico-chirurgicale; ceasornicărie; instrumente muzicale; părți și accesorii ale acestora		0,00
19	V	Produse minerale		0,00

Nr. Crt.	Cod Sec	Secțiune NC	Valoare (mii EURO)	Ponderea secțiunii în total județ (%)
		<b>Brașov Total</b>	<b>466153,7</b>	<b>100,00</b>
1	XVI	Mașini și aparate, echipamente electrice și părți ale acestora; aparate de înregistrat sau de reprodus sunetul, aparate de înregistrat sau de reprodus imagine și sunet de televiziune și părți și accesorii ale acestora	174079,4	37,34
2	XVII	Vehicule, aeronave, vase și echipamente auxiliare de transport	139278,2	29,88
3	XV	Metale comune și articole din metale comune	43238,5	9,28
4	VII	Materiale plastice și articole din material plastic; cauciuc și articole din cauciuc	24897,2	5,34
5	IX	Lemn, cărbune de lemn și articole din lemn; plută și lucrări din plută; lucrări din împletituri din fibre vegetale sau din nuiele	23658,0	5,08
6	XI	Materiale textile și articole din aceste materiale	19603,4	4,21
7	XII	Încălțăminte, pălării, umbrele, umbrele de soare, bastoane, bice, cravașe și părți ale acestora; pene și fulgi preparate și articole din acestea; flori artificiale; articole din păr uman	11167,1	2,40
8	I	Animale vii și produse ale regnului animal	6428,6	1,38
9	VI	Produse ale industriei chimice și ale industriilor conexe	4300,8	0,92
10	XX	Mărfuri și produse diverse	4150,4	0,89
11	V	Produse minerale	3552,4	0,76
12	X	Pastă de lemn sau din alte materiale fibroase celulozice; hârtie sau carton recuperabile (maculatură); hârtie și carton și articole din acestea	2956,9	0,63
13	XVIII	Instrumente și aparate optice, fotografice sau cinematografice, de măsură, de control sau de precizie; instrumente și aparate medico-chirurgicale; ceasornicărie; instrumente muzicale; părți și accesorii ale acestora	2606,7	0,56
14	VIII	Piei brute; piei tăbăcite; blănuri și produse din acestea; articole de curelărie și de șelărie, articole de voiaj, bagaje de mână, sacoșe și articole similare; articole obținute prin prelucrarea intestinelor de animale	2104,5	0,45
15	IV	Produse alimentare, băuturi, lichide alcoolice și oțet; tutun și înlocuitori de tutun prelucrați	1689,5	0,36
16	99	Alte mărfuri	1412,3	0,30
17	II	Produse ale regnului vegetal	594,6	0,13
18	XIII	Articole din piatră, ipsos, ciment, azbest, mică și din materiale similare; produse ceramice; sticlă și articole din sticlă	425,8	0,09
19	III	Grăsimi și uleiuri de origine animală sau vegetală, produse ale disocierii lor; grăsimi alimentare prelucrate; ceară de origine animală sau vegetală	9,6	0,00

Nr. Crt.	Cod Sec	Secțiune NC	Valoare (mii EURO)	Ponderea secțiunii în total județ (%)
		<b>Buzău Total</b>	<b>73125,7</b>	<b>100,00</b>
1	XI	Materiale textile și articole din aceste materiale	25534,8	34,92
2	XV	Metale comune și articole din metale comune	17875,5	24,44
3	I	Animale vii și produse ale regnului animal	5634,2	7,70
4	III	Grăsimi și uleiuri de origine animală sau vegetală, produse ale disocierii lor; grăsimi alimentare prelucrate; ceară de origine animală sau vegetală	5323,6	7,28
5	IV	Produse alimentare, băuturi, lichide alcoolice și oțet; tutun și înlocuitori de tutun prelucrați	3731,6	5,10
6	VII	Materiale plastice și articole din material plastic; cauciuc și articole din cauciuc	3229,9	4,42
7	XX	Mărfuri și produse diverse	2527,4	3,46
8	XVI	Mașini și aparate, echipamente electrice și părți ale acestora; aparate de înregistrat sau de reprodus sunetul, aparate de înregistrat sau de reprodus imagine și sunet de televiziune și părți și accesorii ale acestora	2155,5	2,95
9	XII	Încălțăminte, pălării, umbrele, umbrele de soare, bastoane, bice, cravașe și părți ale acestora; pene și fulgi preparate și articole din acestea; flori artificiale; articole din păr uman	1656,4	2,27
10	II	Produse ale regnului vegetal	1507,0	2,06
11	XIII	Articole din piatră, ipsos, ciment, azbest, mică și din materiale similare; produse ceramice; sticlă și articole din sticlă	1492,1	2,04
12	VI	Produse ale industriei chimice și ale industriilor conexe	969,3	1,33
13	XVII	Vehicule, aeronave, vase și echipamente auxiliare de transport	886,6	1,21
14	IX	Lemn, cărbune de lemn și articole din lemn; plută și lucrări din plută; lucrări din împletituri din fibre vegetale sau din nuiele	569,6	0,78
15	VIII	Piei brute; piei tăbăcite; blănuri și produse din acestea; articole de curelărie și de șelărie, articole de voiaj, bagaje de mână, sacoșe și articole similare; articole obținute prin prelucrarea intestinelor de animale	23,9	0,03
16	XVIII	Instrumente și aparate optice, fotografice sau cinematografice, de măsură, de control sau de precizie; instrumente și aparate medico-chirurgicale; ceasornicărie; instrumente muzicale; părți și accesorii ale acestora	4,8	0,01
17	X	Pastă de lemn sau din alte materiale fibroase celulozice; hârtie sau carton recuperabile (maculatură); hârtie și carton și articole din acestea	3,6	0,00
18	V	Produse minerale	0,0	0,00
19	99	Alte mărfuri		0,00

Nr. Crt.	Cod Sec	Secțiune NC	Valoare (mii EURO)	Pondere secțiunii în total județ (%)
		<b>Călărași Total</b>	<b>61081,3</b>	<b>100,00</b>
1	II	Produse ale regnului vegetal	25672,3	42,03
2	XV	Metale comune și articole din metale comune	11274,1	18,46
3	XIII	Articole din piatră, ipsos, ciment, azbest, mică și din materiale similare; produse ceramice; sticlă și articole din sticlă	8369,1	13,70
4	XI	Materiale textile și articole din aceste materiale	4799,4	7,86
5	XVI	Mașini și aparate, echipamente electrice și părți ale acestora; aparate de înregistrat sau de reprodus sunetul, aparate de înregistrat sau de reprodus imagine și sunet de televiziune și părți și accesorii ale acestora	4722,7	7,73
6	VII	Materiale plastice și articole din material plastic; cauciuc și articole din cauciuc	2252,5	3,69
7	X	Pastă de lemn sau din alte materiale fibroase celulozice; hârtie sau carton recuperabile (maculatură); hârtie și carton și articole din acestea	1564,7	2,56
8	I	Animale vii și produse ale regnului animal	748,1	1,22
9	IX	Lemn, cărbune de lemn și articole din lemn; plută și lucrări din plută; lucrări din împletituri din fibre vegetale sau din nuiele	583,8	0,96
10	XVII	Vehicule, aeronave, vase și echipamente auxiliare de transport	523,9	0,86
11	VI	Produse ale industriei chimice și ale industriilor conexe	452,8	0,74
12	IV	Produse alimentare, băuturi, lichide alcoolice și oțet; tutun și înlocuitori de tutun prelucrați	95,6	0,16
13	XX	Mărfuri și produse diverse	17,5	0,03
14	III	Grăsimi și uleiuri de origine animală sau vegetală, produse ale disocierii lor; grăsimi alimentare prelucrate; ceară de origine animală sau vegetală	4,8	0,01
15	V	Produse minerale	0,2	0,00
16	99	Alte mărfuri		0,00
17	XII	Încălțăminte, pălării, umbrele, umbrele de soare, bastoane, bice, cravașe și părți ale acestora; pene și fulgi preparate și articole din acestea; flori artificiale; articole din păr uman		0,00
18	VIII	Piei brute; piei tăbăcite; blănuri și produse din acestea; articole de curelărie și de șelărie, articole de voiaj, bagaje de mână, sacoșe și articole similare; articole obținute prin prelucrarea intestinelor de animale		0,00
19	XVIII	Instrumente și aparate optice, fotografice sau cinematografice, de măsură, de control sau de precizie; instrumente și aparate medico-chirurgicale; ceasornicărie; instrumente muzicale; părți și accesorii ale acestora		0,00



Nr. Crt.	Cod Sec	Secțiune NC	Valoare (mii EURO)	Ponderea secțiunii în total județ (%)
		<b>Caraș Severin Total</b>	<b>56489,4</b>	<b>100,00</b>
1	XVI	Mașini și aparate, echipamente electrice și părți ale acestora; aparate de înregistrat sau de reprodus sunetul, aparate de înregistrat sau de reprodus imagine și sunet de televiziune și părți și accesorii ale acestora	37495,1	66,38
2	XVII	Vehicule, aeronave, vase și echipamente auxiliare de transport	10192,6	18,04
3	XI	Materiale textile și articole din aceste materiale	3472,9	6,15
4	IX	Lemn, cărbune de lemn și articole din lemn; plută și lucrări din plută; lucrări din împletituri din fibre vegetale sau din nuiele	2047,1	3,62
5	XVIII	Instrumente și aparate optice, fotografice sau cinematografice, de măsură, de control sau de precizie; instrumente și aparate medico-chirurgicale; ceasornicărie; instrumente muzicale; părți și accesorii ale acestora	1080,4	1,91
6	XX	Mărfuri și produse diverse	897,3	1,59
7	VII	Materiale plastice și articole din material plastic; cauciuc și articole din cauciuc	633,7	1,12
8	XV	Metale comune și articole din metale comune	459,3	0,81
9	IV	Produse alimentare, băuturi, lichide alcoolice și oțet; tutun și înlocuitori de tutun prelucrați	138,9	0,25
10	II	Produse ale regnului vegetal	47,1	0,08
11	I	Animale vii și produse ale regnului animal	13,4	0,02
12	VI	Produse ale industriei chimice și ale industriilor conexe	6,1	0,01
13	XIII	Articole din piatră, ipsos, ciment, azbest, mică și din materiale similare; produse ceramice; sticlă și articole din sticlă	5,6	0,01
14	X	Pastă de lemn sau din alte materiale fibroase celulozice; hârtie sau carton recuperabile (maculatură); hârtie și carton și articole din acestea	0,1	0,00
15	VIII	Piei brute; piei tăbăcite; blănuri și produse din acestea; articole de curelărie și de șelărie, articole de voiaj, bagaje de mână, sacoșe și articole similare; articole obținute prin prelucrarea intestinelor de animale	0,0	0,00
16	III	Grăsimi și uleiuri de origine animală sau vegetală, produse ale disocierii lor; grăsimi alimentare prelucrate; ceară de origine animală sau vegetală		0,00
17	XII	Încălțăminte, pălării, umbrele, umbrele de soare, bastoane, bice, cravașe și părți ale acestora; pene și fulgi preparate și articole din acestea; flori artificiale; articole din păr uman		0,00
18	99	Alte mărfuri		0,00
19	V	Produse minerale		0,00

Nr. Crt.	Cod Sec	Secțiune NC	Valoare (mii EURO)	Ponderea secțiunii în total județ (%)
		<b>Cluj Total</b>	<b>191254,4</b>	<b>100,00</b>
1	XVI	Mașini și aparate, echipamente electrice și părți ale acestora; aparate de înregistrat sau de reprodus sunetul, aparate de înregistrat sau de reprodus imagine și sunet de televiziune și părți și accesorii ale acestora	67128,9	35,10
2	XX	Mărfuri și produse diverse	18813,5	9,84
3	XV	Metale comune și articole din metale comune	16942,9	8,86
4	VII	Materiale plastice și articole din material plastic; cauciuc și articole din cauciuc	15498,0	8,10
5	XVII	Vehicule, aeronave, vase și echipamente auxiliare de transport	10420,6	5,45
6	XI	Materiale textile și articole din aceste materiale	10049,8	5,25
7	X	Pastă de lemn sau din alte materiale fibroase celulozice; hârtie sau carton recuperabile (maculatură); hârtie și carton și articole din acestea	8664,8	4,53
8	XVIII	Instrumente și aparate optice, fotografice sau cinematografice, de măsură, de control sau de precizie; instrumente și aparate medico-chirurgicale; ceasornicărie; instrumente muzicale; părți și accesorii ale acestora	8519,2	4,45
9	XII	Încălțăminte, pălării, umbrele, umbrele de soare, bastoane, bice, cravașe și părți ale acestora; pene și fulgi preparate și articole din acestea; flori artificiale; articole din păr uman	7596,0	3,97
10	VI	Produse ale industriei chimice și ale industriilor conexe	5578,9	2,92
11	XIII	Articole din piatră, ipsos, ciment, azbest, mică și din materiale similare; produse ceramice; sticlă și articole din sticlă	4090,4	2,14
12	IV	Produse alimentare, băuturi, lichide alcoolice și oțet; tutun și înlocuitori de tutun prelucrați	3941,7	2,06
13	IX	Lemn, cărbune de lemn și articole din lemn; plută și lucrări din plută; lucrări din împletituri din fibre vegetale sau din nuiele	3672,0	1,92
14	99	Alte mărfuri	3519,1	1,84
15	I	Animale vii și produse ale regnului animal	3262,6	1,71
16	II	Produse ale regnului vegetal	1836,7	0,96
17	VIII	Piei brute; piei tăbăcite; blănuri și produse din acestea; articole de curelărie și de șelărie, articole de voiaj, bagaje de mână, sacoșe și articole similare; articole obținute prin prelucrarea intestinelor de animale	1199,9	0,63
18	V	Produse minerale	491,0	0,26
19	III	Grăsimi și uleiuri de origine animală sau vegetală, produse ale disocierii lor; grăsimi alimentare prelucrate; ceară de origine animală sau vegetală	28,5	0,01

Nr. Crt.	Cod Sec	Secțiune NC	Valoare (mii EURO)	Ponderea secțiunii în total județ (%)
		<b>Constanța Total</b>	<b>299529,8</b>	<b>100,00</b>
1	XVII	Vehicule, aeronave, vase și echipamente auxiliare de transport	123089,5	41,09
2	V	Produse minerale	94583,6	31,58
3	II	Produse ale regnului vegetal	29225,4	9,76
4	VII	Materiale plastice și articole din material plastic; cauciuc și articole din cauciuc	18155,6	6,06
5	I	Animale vii și produse ale regnului animal	10726,3	3,58
6	IX	Lemn, cărbune de lemn și articole din lemn; plută și lucrări din plută; lucrări din împletituri din fibre vegetale sau din nuiele	8599,1	2,87
7	XV	Metale comune și articole din metale comune	6441,2	2,15
8	XI	Materiale textile și articole din aceste materiale	2115,7	0,71
9	XVI	Mașini și aparate, echipamente electrice și părți ale acestora; aparate de înregistrat sau de reprodus sunetul, aparate de înregistrat sau de reprodus imagine și sunet de televiziune și părți și accesorii ale acestora	1737,8	0,58
10	99	Alte mărfuri	1556,6	0,52
11	IV	Produse alimentare, băuturi, lichide alcoolice și oțet; tutun și înlocuitori de tutun prelucrați	1033,8	0,35
12	VI	Produse ale industriei chimice și ale industriilor conexe	914,4	0,31
13	III	Grăsimi și uleiuri de origine animală sau vegetală, produse ale disocierii lor; grăsimi alimentare prelucrate; ceară de origine animală sau vegetală	708,0	0,24
14	XIII	Articole din piatră, ipsos, ciment, azbest, mică și din materiale similare; produse ceramice; sticlă și articole din sticlă	422,6	0,14
15	XX	Mărfuri și produse diverse	135,9	0,05
16	VIII	Piei brute; piei tăbăcite; blănuri și produse din acestea; articole de curelărie și de șelărie, articole de voiaj, bagaje de mână, sacoșe și articole similare; articole obținute prin prelucrarea intestinelor de animale	53,1	0,02
17	X	Pastă de lemn sau din alte materiale fibroase celulozice; hârtie sau carton recuperabile (maculatură); hârtie și carton și articole din acestea	24,8	0,01
18	XVIII	Instrumente și aparate optice, fotografice sau cinematografice, de măsură, de control sau de precizie; instrumente și aparate medico-chirurgicale; ceasornicărie; instrumente muzicale; părți și accesorii ale acestora	6,5	0,00
19	XII	Încălțăminte, pălării, umbrele, umbrele de soare, bastoane, bice, cravașe și părți ale acestora; pene și fulgi preparate și articole din acestea; flori artificiale; articole din păr uman	0,0	0,00

Nr. Crt.	Cod Sec	Secțiune NC	Valoare (mii EURO)	Ponderea secțiunii în total județ (%)
		<b>Covasna Total</b>	<b>52638,3</b>	<b>100,00</b>
1	XI	Materiale textile și articole din aceste materiale	30390,7	57,74
2	XVI	Mașini și aparate, echipamente electrice și părți ale acestora; aparate de înregistrat sau de reprodus sunetul, aparate de înregistrat sau de reprodus imagine și sunet de televiziune și părți și accesorii ale acestora	7358,0	13,98
3	I	Animale vii și produse ale regnului animal	5094,3	9,68
4	IX	Lemn, cărbune de lemn și articole din lemn; plută și lucrări din plută; lucrări din împletituri din fibre vegetale sau din nuiele	2163,7	4,11
5	XX	Mărfuri și produse diverse	1967,2	3,74
6	XV	Metale comune și articole din metale comune	1602,1	3,04
7	XVII	Vehicule, aeronave, vase și echipamente auxiliare de transport	1499,6	2,85
8	VII	Materiale plastice și articole din material plastic; cauciuc și articole din cauciuc	1256,6	2,39
9	IV	Produse alimentare, băuturi, lichide alcoolice și oțet; tutun și înlocuitori de tutun prelucrați	735,6	1,40
10	X	Pastă de lemn sau din alte materiale fibroase celulozice; hârtie sau carton recuperabile (maculatură); hârtie și carton și articole din acestea	228,1	0,43
11	XIII	Articole din piatră, ipsos, ciment, azbest, mică și din materiale similare; produse ceramice; sticlă și articole din sticlă	204,2	0,39
12	XVIII	Instrumente și aparate optice, fotografice sau cinematografice, de măsură, de control sau de precizie; instrumente și aparate medico-chirurgicale; ceasornicărie; instrumente muzicale; părți și accesorii ale acestora	114,2	0,22
13	II	Produse ale regnului vegetal	13,7	0,03
14	VI	Produse ale industriei chimice și ale industriilor conexe	7,4	0,01
15	VIII	Piei brute; piei tăbăcite; blănuri și produse din acestea; articole de curelărie și de șelărie, articole de voiaj, bagaje de mână, sacoșe și articole similare; articole obținute prin prelucrarea intestinelor de animale	1,6	0,00
16	V	Produse minerale	1,5	0,00
17	XII	Încălțăminte, pălării, umbrele, umbrele de soare, bastoane, bice, cravașe și părți ale acestora; pene și fulgi preparate și articole din acestea; flori artificiale; articole din păr uman		0,00
18	99	Alte mărfuri		0,00
19	III	Grăsimi și uleiuri de origine animală sau vegetală, produse ale disocierii lor; grăsimi alimentare prelucrate; ceară de origine animală sau vegetală		0,00

Nr. Crt.	Cod Sec	Secțiune NC	Valoare (mii EURO)	Pondere secțiunii în total județ (%)
		<b>Dâmbovița Total</b>	<b>91709,3</b>	<b>100,00</b>
1	XVI	Mașini și aparate, echipamente electrice și părți ale acestora; aparate de înregistrat sau de reprodus sunetul, aparate de înregistrat sau de reprodus imagine și sunet de televiziune și părți și accesorii ale acestora	34159,9	37,25
2	XV	Metale comune și articole din metale comune	30841,5	33,63
3	XI	Materiale textile și articole din aceste materiale	11592,3	12,64
4	VI	Produse ale industriei chimice și ale industriilor conexe	5627,5	6,14
5	IX	Lemn, cărbune de lemn și articole din lemn; plută și lucrări din plută; lucrări din împletituri din fibre vegetale sau din nuiele	2809,5	3,06
6	XX	Mărfuri și produse diverse	1861,6	2,03
7	VII	Materiale plastice și articole din material plastic; cauciuc și articole din cauciuc	1054,3	1,15
8	V	Produse minerale	1038,9	1,13
9	XVII	Vehicule, aeronave, vase și echipamente auxiliare de transport	861,7	0,94
10	99	Alte mărfuri	522,6	0,57
11	I	Animale vii și produse ale regnului animal	490,6	0,53
12	X	Pastă de lemn sau din alte materiale fibroase celulozice; hârtie sau carton recuperabile (maculatură); hârtie și carton și articole din acestea	403,9	0,44
13	VIII	Piei brute; piei tăbăcite; blănuri și produse din acestea; articole de curelărie și de șelărie, articole de voiaj, bagaje de mână, sacoșe și articole similare; articole obținute prin prelucrarea intestinelor de animale	217,5	0,24
14	II	Produse ale regnului vegetal	107,9	0,12
15	III	Grăsimi și uleiuri de origine animală sau vegetală, produse ale disocierii lor; grăsimi alimentare prelucrate; ceară de origine animală sau vegetală	66,2	0,07
16	XVIII	Instrumente și aparate optice, fotografice sau cinematografice, de măsură, de control sau de precizie; instrumente și aparate medico-chirurgicale; ceasornicărie; instrumente muzicale; părți și accesorii ale acestora	27,1	0,03
17	XIII	Articole din piatră, ipsos, ciment, azbest, mică și din materiale similare; produse ceramice; sticlă și articole din sticlă	13,1	0,01
18	IV	Produse alimentare, băuturi, lichide alcoolice și oțet; tutun și înlocuitori de tutun prelucrați	13,0	0,01
19	XII	Încălțăminte, pălării, umbrele, umbrele de soare, bastoane, bice, cravașe și părți ale acestora; pene și fulgi preparate și articole din acestea; flori artificiale; articole din păr uman	0,3	0,00

Nr. Crt.	Cod Sec	Secțiune NC	Valoare (mii EURO)	Ponderea secțiunii în total județ (%)
		<b>Dolj Total</b>	<b>242763,9</b>	<b>100,00</b>
1	XVII	Vehicule, aeronave, vase și echipamente auxiliare de transport	132584,8	54,61
2	XVI	Mașini și aparate, echipamente electrice și părți ale acestora; aparate de înregistrat sau de reprodus sunetul, aparate de înregistrat sau de reprodus imagine și sunet de televiziune și părți și accesorii ale acestora	56976,9	23,47
3	II	Produse ale regnului vegetal	22151,9	9,12
4	XI	Materiale textile și articole din aceste materiale	13613,5	5,61
5	VII	Materiale plastice și articole din material plastic; cauciuc și articole din cauciuc	7760,2	3,20
6	XV	Metale comune și articole din metale comune	2837,0	1,17
7	VI	Produse ale industriei chimice și ale industriilor conexe	1837,1	0,76
8	VIII	Piei brute; piei tăbăcite; blănuri și produse din acestea; articole de curelărie și de șelărie, articole de voiaj, bagaje de mână, sacoșe și articole similare; articole obținute prin prelucrarea intestinelor de animale	1758,0	0,72
9	XII	Încălțăminte, pălării, umbrele, umbrele de soare, bastoane, bice, cravașe și părți ale acestora; pene și fulgi preparate și articole din acestea; flori artificiale; articole din păr uman	1351,7	0,56
10	XX	Mărfuri și produse diverse	463,2	0,19
11	X	Pastă de lemn sau din alte materiale fibroase celulozice; hârtie sau carton recuperabile (maculatură); hârtie și carton și articole din acestea	421,9	0,17
12	IX	Lemn, cărbune de lemn și articole din lemn; plută și lucrări din plută; lucrări din împletituri din fibre vegetale sau din nuiele	407,6	0,17
13	XIII	Articole din piatră, ipsos, ciment, azbest, mică și din materiale similare; produse ceramice; sticlă și articole din sticlă	281,7	0,12
14	I	Animale vii și produse ale regnului animal	113,6	0,05
15	XVIII	Instrumente și aparate optice, fotografice sau cinematografice, de măsură, de control sau de precizie; instrumente și aparate medico-chirurgicale; ceasornicărie; instrumente muzicale; părți și accesorii ale acestora	97,7	0,04
16	IV	Produse alimentare, băuturi, lichide alcoolice și oțet; tutun și înlocuitori de tutun prelucrați	81,2	0,03
17	III	Grăsimi și uleiuri de origine animală sau vegetală, produse ale disocierii lor; grăsimi alimentare prelucrate; ceară de origine animală sau vegetală	21,5	0,01
18	99	Alte mărfuri	4,6	0,00
19	V	Produse minerale		0,00

Nr. Crt.	Cod Sec	Secțiune NC	Valoare (mii EURO)	Ponderea secțiunii în total județ (%)
		<b>Galați Total</b>	<b>145661,9</b>	<b>100,00</b>
1	XV	Metale comune și articole din metale comune	72257,1	49,61
2	XVII	Vehicule, aeronave, vase și echipamente auxiliare de transport	49984,8	34,32
3	XVI	Mașini și aparate, echipamente electrice și părți ale acestora; aparate de înregistrat sau de reprodus sunetul, aparate de înregistrat sau de reprodus imagine și sunet de televiziune și părți și accesorii ale acestora	12875,7	8,84
4	II	Produse ale regnului vegetal	4380,2	3,01
5	VI	Produse ale industriei chimice și ale industriilor conexe	1580,5	1,09
6	XX	Mărfuri și produse diverse	1185,7	0,81
7	IV	Produse alimentare, băuturi, lichide alcoolice și oțet; tutun și înlocuitori de tutun prelucrați	1015,7	0,70
8	VII	Materiale plastice și articole din material plastic; cauciuc și articole din cauciuc	754,8	0,52
9	XI	Materiale textile și articole din aceste materiale	658,2	0,45
10	IX	Lemn, cărbune de lemn și articole din lemn; plută și lucrări din plută; lucrări din împletituri din fibre vegetale sau din nuiele	448,9	0,31
11	I	Animale vii și produse ale regnului animal	285,7	0,20
12	X	Pastă de lemn sau din alte materiale fibroase celulozice; hârtie sau carton recuperabile (maculatură); hârtie și carton și articole din acestea	73,4	0,05
13	XIII	Articole din piatră, ipsos, ciment, azbest, mică și din materiale similare; produse ceramice; sticlă și articole din sticlă	72,1	0,05
14	XVIII	Instrumente și aparate optice, fotografice sau cinematografice, de măsură, de control sau de precizie; instrumente și aparate medico-chirurgicale; ceasornicărie; instrumente muzicale; părți și accesorii ale acestora	54,2	0,04
15	V	Produse minerale	28,9	0,02
16	99	Alte mărfuri	2,9	0,00
17	XII	Încălțăminte, pălării, umbrele, umbrele de soare, bastoane, bice, cravașe și părți ale acestora; pene și fulgi preparate și articole din acestea; flori artificiale; articole din păr uman	1,8	0,00
18	III	Grăsimi și uleiuri de origine animală sau vegetală, produse ale disocierii lor; grăsimi alimentare prelucrate; ceară de origine animală sau vegetală	1,3	0,00
19	VIII	Piei brute; piei tăbăcite; blănuri și produse din acestea; articole de curelărie și de șelărie, articole de voiaj, bagaje de mână, sacoșe și articole similare; articole obținute prin prelucrarea intestinelor de animale		0,00

Nr. Crt.	Cod Sec	Secțiune NC	Valoare (mii EURO)	Pondere secțiunii în total județ (%)
		<b>Giurgiu Total</b>	<b>8898,2</b>	<b>100,00</b>
1	XV	Metale comune și articole din metale comune	3685,5	41,42
2	XI	Materiale textile și articole din aceste materiale	1614,8	18,15
3	XVI	Mașini și aparate, echipamente electrice și părți ale acestora; aparate de înregistrat sau de reprodus sunetul, aparate de înregistrat sau de reprodus imagine și sunet de televiziune și părți și accesorii ale acestora	1385,0	15,57
4	V	Produse minerale	606,0	6,81
5	X	Pastă de lemn sau din alte materiale fibroase celulozice; hârtie sau carton recuperabile (maculatură); hârtie și carton și articole din acestea	535,5	6,02
6	VII	Materiale plastice și articole din material plastic; cauciuc și articole din cauciuc	469,3	5,27
7	IX	Lemn, cărbune de lemn și articole din lemn; plută și lucrări din plută; lucrări din împletituri din fibre vegetale sau din nuiele	278,3	3,13
8	IV	Produse alimentare, băuturi, lichide alcoolice și oțet; tutun și înlocuitori de tutun prelucrați	102,1	1,15
9	XVII	Vehicle, aeronave, vase și echipamente auxiliare de transport	86,8	0,98
10	XX	Mărfuri și produse diverse	76,2	0,86
11	II	Produse ale regnului vegetal	39,4	0,44
12	XIII	Articole din piatră, ipsos, ciment, azbest, mică și din materiale similare; produse ceramice; sticlă și articole din sticlă	13,9	0,16
13	III	Grăsimi și uleiuri de origine animală sau vegetală, produse ale disocierii lor; grăsimi alimentare prelucrate; ceară de origine animală sau vegetală	4,4	0,05
14	VI	Produse ale industriei chimice și ale industriilor conexe	0,6	0,01
15	99	Alte mărfuri	0,1	0,00
16	VIII	Piei brute; piei tăbăcite; blănuri și produse din acestea; articole de curelărie și de șelărie, articole de voiaj, bagaje de mână, sacoșe și articole similare; articole obținute prin prelucrarea intestinelor de animale	0,1	0,00
17	I	Animale vii și produse ale regnului animal	0,1	0,00
18	XII	Încălțăminte, pălării, umbrele, umbrele de soare, bastoane, bice, cravașe și părți ale acestora; pene și fulgi preparate și articole din acestea; flori artificiale; articole din păr uman		0,00
19	XVIII	Instrumente și aparate optice, fotografice sau cinematografice, de măsură, de control sau de precizie; instrumente și aparate medico-chirurgicale; ceasornicărie; instrumente muzicale; părți și accesorii ale acestora		0,00



Nr. Crt.	Cod Sec	Secțiune NC	Valoare (mii EURO)	Ponderea secțiunii în total județ (%)
		<b>Gorj Total</b>	<b>6632,6</b>	<b>100,00</b>
1	VII	Materiale plastice și articole din material plastic; cauciuc și articole din cauciuc	2444,1	36,85
2	XVI	Mașini și aparate, echipamente electrice și părți ale acestora; aparate de înregistrat sau de reprodus sunetul, aparate de înregistrat sau de reprodus imagine și sunet de televiziune și părți și accesorii ale acestora	2371,2	35,75
3	II	Produse ale regnului vegetal	482,9	7,28
4	XX	Mărfuri și produse diverse	249,7	3,77
5	XI	Materiale textile și articole din aceste materiale	249,0	3,75
6	IX	Lemn, cărbune de lemn și articole din lemn; plută și lucrări din plută; lucrări din împletituri din fibre vegetale sau din nuiele	226,3	3,41
7	XV	Metale comune și articole din metale comune	213,7	3,22
8	I	Animale vii și produse ale regnului animal	197,1	2,97
9	XIII	Articole din piatră, ipsos, ciment, azbest, mică și din materiale similare; produse ceramice; sticlă și articole din sticlă	119,0	1,79
10	99	Alte mărfuri	76,5	1,15
11	X	Pastă de lemn sau din alte materiale fibroase celulozice; hârtie sau carton recuperabile (maculatură); hârtie și carton și articole din acestea	2,3	0,03
12	XII	Încălțăminte, pălării, umbrele, umbrele de soare, bastoane, bice, cravașe și părți ale acestora; pene și fulgi preparate și articole din acestea; flori artificiale; articole din păr uman	0,9	0,01
13	XVII	Vehicule, aeronave, vase și echipamente auxiliare de transport		0,00
14	VI	Produse ale industriei chimice și ale industriilor conexe		0,00
15	V	Produse minerale		0,00
16	IV	Produse alimentare, băuturi, lichide alcoolice și oțet; tutun și înlocuitori de tutun prelucrați		0,00
17	III	Grăsimi și uleiuri de origine animală sau vegetală, produse ale disocierii lor; grăsimi alimentare prelucrate; ceară de origine animală sau vegetală		0,00
18	XVIII	Instrumente și aparate optice, fotografice sau cinematografice, de măsură, de control sau de precizie; instrumente și aparate medico-chirurgicale; ceasornicărie; instrumente muzicale; părți și accesorii ale acestora		0,00
19	VIII	Piei brute; piei tăbăcite; blănuri și produse din acestea; articole de curelărie și de șelărie, articole de voiaj, bagaje de mână, sacoșe și articole similare; articole obținute prin prelucrarea intestinelor de animale		0,00

Nr. Crt.	Cod Sec	Secțiune NC	Valoare (mii EURO)	Pondere secțiunii în total județ (%)
		<b>Harghita Total</b>	<b>46154,4</b>	<b>100,00</b>
1	XI	Materiale textile și articole din aceste materiale	15669,0	33,95
2	XX	Mărfuri și produse diverse	8132,6	17,62
3	IX	Lemn, cărbune de lemn și articole din lemn; plută și lucrări din plută; lucrări din împletituri din fibre vegetale sau din nuiele	7771,7	16,84
4	X	Pastă de lemn sau din alte materiale fibroase celulozice; hârtie sau carton recuperabile (maculatură); hârtie și carton și articole din acestea	3578,3	7,75
5	XVII	Vehicule, aeronave, vase și echipamente auxiliare de transport	3008,1	6,52
6	XV	Metale comune și articole din metale comune	1939,6	4,20
7	XII	Încălțăminte, pălării, umbrele, umbrele de soare, bastoane, bice, cravașe și părți ale acestora; pene și fulgi preparate și articole din acestea; flori artificiale; articole din păr uman	1776,8	3,85
8	XVI	Mașini și aparate, echipamente electrice și părți ale acestora; aparate de înregistrat sau de reprodus sunetul, aparate de înregistrat sau de reprodus imagine și sunet de televiziune și părți și accesorii ale acestora	1237,0	2,68
9	VII	Materiale plastice și articole din material plastic; cauciuc și articole din cauciuc	1108,4	2,40
10	VIII	Piei brute; piei tăbăcite; blănuri și produse din acestea; articole de curelărie și de șelărie, articole de voiaj, bagaje de mână, sacoșe și articole similare; articole obținute prin prelucrarea intestinelor de animale	962,6	2,09
11	IV	Produse alimentare, băuturi, lichide alcoolice și oțet; tutun și înlocuitori de tutun prelucrați	472,3	1,02
12	I	Animale vii și produse ale regnului animal	201,4	0,44
13	XVIII	Instrumente și aparate optice, fotografice sau cinematografice, de măsură, de control sau de precizie; instrumente și aparate medico-chirurgicale; ceasornicărie; instrumente muzicale; părți și accesorii ale acestora	135,4	0,29
14	VI	Produse ale industriei chimice și ale industriilor conexe	90,9	0,20
15	XIII	Articole din piatră, ipsos, ciment, azbest, mică și din materiale similare; produse ceramice; sticlă și articole din sticlă	35,3	0,08
16	V	Produse minerale	24,3	0,05
17	II	Produse ale regnului vegetal	10,8	0,02
18	99	Alte mărfuri	0,0	0,00
19	III	Grăsimi și uleiuri de origine animală sau vegetală, produse ale disocierii lor; grăsimi alimentare prelucrate; ceară de origine animală sau vegetală		0,00

Nr. Crt.	Cod Sec	Secțiune NC	Valoare (mii EURO)	Ponderea secțiunii în total județ (%)
		<b>Hunedoara Total</b>	<b>129768,3</b>	<b>100,00</b>
1	XVI	Mașini și aparate, echipamente electrice și părți ale acestora; aparate de înregistrat sau de reprodus sunetul, aparate de înregistrat sau de reprodus imagine și sunet de televiziune și părți și accesorii ale acestora	57021,0	43,94
2	XI	Materiale textile și articole din aceste materiale	13334,2	10,28
3	XVII	Vehicule, aeronave, vase și echipamente auxiliare de transport	12165,3	9,37
4	XV	Metale comune și articole din metale comune	12114,2	9,34
5	XX	Mărfuri și produse diverse	8180,7	6,30
6	IX	Lemn, cărbune de lemn și articole din lemn; plută și lucrări din plută; lucrări din împletituri din fibre vegetale sau din nuiele	6848,5	5,28
7	XII	Încălțăminte, pălării, umbrele, umbrele de soare, bastoane, bice, cravașe și părți ale acestora; pene și fulgi preparate și articole din acestea; flori artificiale; articole din păr uman	5963,0	4,60
8	VIII	Piei brute; piei tăbăcite; blănuri și produse din acestea; articole de curelărie și de șelărie, articole de voiaj, bagaje de mână, sacoșe și articole similare; articole obținute prin prelucrarea intestinelor de animale	4410,1	3,40
9	VI	Produse ale industriei chimice și ale industriilor conexe	3711,5	2,86
10	VII	Materiale plastice și articole din material plastic; cauciuc și articole din cauciuc	1448,6	1,12
11	IV	Produse alimentare, băuturi, lichide alcoolice și oțet; tutun și înlocuitori de tutun prelucrați	1360,0	1,05
12	XVIII	Instrumente și aparate optice, fotografice sau cinematografice, de măsură, de control sau de precizie; instrumente și aparate medico-chirurgicale; ceasornicărie; instrumente muzicale; părți și accesorii ale acestora	1080,2	0,83
13	I	Animale vii și produse ale regnului animal	767,4	0,59
14	II	Produse ale regnului vegetal	350,0	0,27
15	V	Produse minerale	338,1	0,26
16	XIII	Articole din piatră, ipsos, ciment, azbest, mică și din materiale similare; produse ceramice; sticlă și articole din sticlă	307,4	0,24
17	III	Grăsimi și uleiuri de origine animală sau vegetală, produse ale disocierii lor; grăsimi alimentare prelucrate; ceară de origine animală sau vegetală	196,0	0,15
18	X	Pastă de lemn sau din alte materiale fibroase celulozice; hârtie sau carton recuperabile (maculatură); hârtie și carton și articole din acestea	148,3	0,11
19	99	Alte mărfuri	23,9	0,02

Nr. Crt.	Cod Sec	Secțiune NC	Valoare (mii EURO)	Ponderea secțiunii în total județ (%)
		<b>Ialomița Total</b>	<b>25687,4</b>	<b>100,00</b>
1	XI	Materiale textile și articole din aceste materiale	10078,0	39,23
2	IV	Produse alimentare, băuturi, lichide alcoolice și oțet; tutun și înlocuitori de tutun prelucrați	5836,7	22,72
3	VI	Produse ale industriei chimice și ale industriilor conexe	2591,8	10,09
4	III	Grăsimi și uleiuri de origine animală sau vegetală, produse ale disocierii lor; grăsimi alimentare prelucrate; ceară de origine animală sau vegetală	2187,8	8,52
5	I	Animale vii și produse ale regnului animal	1581,6	6,16
6	XVI	Mașini și aparate, echipamente electrice și părți ale acestora; aparate de înregistrat sau de reprodus sunetul, aparate de înregistrat sau de reprodus imagine și sunet de televiziune și părți și accesorii ale acestora	1165,7	4,54
7	II	Produse ale regnului vegetal	1029,9	4,01
8	VII	Materiale plastice și articole din material plastic; cauciuc și articole din cauciuc	399,7	1,56
9	XV	Metale comune și articole din metale comune	313,2	1,22
10	IX	Lemn, cărbune de lemn și articole din lemn; plută și lucrări din plută; lucrări din împletituri din fibre vegetale sau din nuiele	280,2	1,09
11	XX	Mărfuri și produse diverse	162,0	0,63
12	XIII	Articole din piatră, ipsos, ciment, azbest, mică și din materiale similare; produse ceramice; sticlă și articole din sticlă	48,1	0,19
13	V	Produse minerale	9,7	0,04
14	X	Pastă de lemn sau din alte materiale fibroase celulozice; hârtie sau carton recuperabile (maculatură); hârtie și carton și articole din acestea	3,2	0,01
15	VIII	Piei brute; piei tăbăcite; blănuri și produse din acestea; articole de curelărie și de șelărie, articole de voiaj, bagaje de mână, sacoșe și articole similare; articole obținute prin prelucrarea intestinelor de animale		0,00
16	XVII	Vehicule, aeronave, vase și echipamente auxiliare de transport		0,00
17	XVIII	Instrumente și aparate optice, fotografice sau cinematografice, de măsură, de control sau de precizie; instrumente și aparate medico-chirurgicale; ceasornicărie; instrumente muzicale; părți și accesorii ale acestora		0,00
18	99	Alte mărfuri		0,00
19	XII	Încălțăminte, pălării, umbrele, umbrele de soare, bastoane, bice, cravașe și părți ale acestora; pene și fulgi preparate și articole din acestea; flori artificiale; articole din păr uman		0,00

Nr. Crt.	Cod Sec	Secțiune NC	Valoare (mii EURO)	Pondere secțiunii în total județ (%)
		<b>Iași Total</b>	<b>124223,7</b>	<b>100,00</b>
1	XVI	Mașini și aparate, echipamente electrice și părți ale acestora; aparate de înregistrat sau de reprodus sunetul, aparate de înregistrat sau de reprodus imagine și sunet de televiziune și părți și accesorii ale acestora	77539,8	62,42
2	XI	Materiale textile și articole din aceste materiale	13068,2	10,52
3	XV	Metale comune și articole din metale comune	10803,7	8,70
4	VI	Produse ale industriei chimice și ale industriilor conexe	7231,8	5,82
5	XX	Mărfuri și produse diverse	5033,3	4,05
6	XVII	Vehicule, aeronave, vase și echipamente auxiliare de transport	2985,4	2,40
7	IV	Produse alimentare, băuturi, lichide alcoolice și oțet; tutun și înlocuitori de tutun prelucrați	2184,8	1,76
8	XVIII	Instrumente și aparate optice, fotografice sau cinematografice, de măsură, de control sau de precizie; instrumente și aparate medico-chirurgicale; ceasornicărie; instrumente muzicale; părți și accesorii ale acestora	1736,7	1,40
9	XII	Încălțăminte, pălării, umbrele, umbrele de soare, bastoane, bice, cravașe și părți ale acestora; pene și fulgi preparate și articole din acestea; flori artificiale; articole din păr uman	956,3	0,77
10	VII	Materiale plastice și articole din material plastic; cauciuc și articole din cauciuc	669,5	0,54
11	IX	Lemn, cărbune de lemn și articole din lemn; plută și lucrări din plută; lucrări din împletituri din fibre vegetale sau din nuiele	606,0	0,49
12	II	Produse ale regnului vegetal	498,8	0,40
13	X	Pastă de lemn sau din alte materiale fibroase celulozice; hârtie sau carton recuperabile (maculatură); hârtie și carton și articole din acestea	459,7	0,37
14	VIII	Piei brute; piei tăbăcite; blănuri și produse din acestea; articole de curelărie și de șelărie, articole de voiaj, bagaje de mână, sacoșe și articole similare; articole obținute prin prelucrarea intestinelor de animale	261,5	0,21
15	I	Animale vii și produse ale regnului animal	101,9	0,08
16	XIII	Articole din piatră, ipsos, ciment, azbest, mică și din materiale similare; produse ceramice; sticlă și articole din sticlă	55,3	0,04
17	V	Produse minerale	16,4	0,01
18	99	Alte mărfuri	12,0	0,01
19	III	Grăsimi și uleiuri de origine animală sau vegetală, produse ale disocierii lor; grăsimi alimentare prelucrate; ceară de origine animală sau vegetală	2,5	0,00

Nr. Crt.	Cod Sec	Secțiune NC	Valoare (mii EURO)	Ponderea secțiunii în total județ (%)
		<b>Ilfov Total</b>	<b>383279,9</b>	<b>100,00</b>
1	IV	Produse alimentare, băuturi, lichide alcoolice și oțet; tutun și înlocuitori de tutun prelucrați	114464,9	29,86
2	VII	Materiale plastice și articole din material plastic; cauciuc și articole din cauciuc	63529,5	16,58
3	XVI	Mașini și aparate, echipamente electrice și părți ale acestora; aparate de înregistrat sau de reprodus sunetul, aparate de înregistrat sau de reprodus imagine și sunet de televiziune și părți și accesorii ale acestora	40030,4	10,44
4	II	Produse ale regnului vegetal	39260,8	10,24
5	XV	Metale comune și articole din metale comune	29756,8	7,76
6	VI	Produse ale industriei chimice și ale industriilor conexe	20505,7	5,35
7	XVII	Vehicule, aeronave, vase și echipamente auxiliare de transport	15645,7	4,08
8	XX	Mărfuri și produse diverse	14547,8	3,80
9	XI	Materiale textile și articole din aceste materiale	9942,8	2,59
10	XII	Încălțăminte, pălării, umbrele, umbrele de soare, bastoane, bice, cravașe și părți ale acestora; pene și fulgi preparate și articole din acestea; flori artificiale; articole din păr uman	6663,4	1,74
11	VIII	Piei brute; piei tăbăcite; blănuri și produse din acestea; articole de curelărie și de șelărie, articole de voiaj, bagaje de mână, sacoșe și articole similare; articole obținute prin prelucrarea intestinelor de animale	6561,6	1,71
12	X	Pastă de lemn sau din alte materiale fibroase celulozice; hârtie sau carton recuperabile (maculatură); hârtie și carton și articole din acestea	5927,4	1,55
13	99	Alte mărfuri	5794,9	1,51
14	V	Produse minerale	4560,1	1,19
15	I	Animale vii și produse ale regnului animal	3752,5	0,98
16	IX	Lemn, cărbune de lemn și articole din lemn; plută și lucrări din plută; lucrări din împletituri din fibre vegetale sau din nuiele	802,8	0,21
17	XVIII	Instrumente și aparate optice, fotografice sau cinematografice, de măsură, de control sau de precizie; instrumente și aparate medico-chirurgicale; ceasornicărie; instrumente muzicale; părți și accesorii ale acestora	539,9	0,14
18	XIII	Articole din piatră, ipsos, ciment, azbest, mică și din materiale similare; produse ceramice; sticlă și articole din sticlă	515,7	0,13
19	III	Grăsimi și uleiuri de origine animală sau vegetală, produse ale disocierii lor; grăsimi alimentare prelucrate; ceară de origine animală sau vegetală	477,2	0,12

Nr. Crt.	Cod Sec	Secțiune NC	Valoare (mii EURO)	Ponderea secțiunii în total județ (%)
		<b>Maramureș Total</b>	<b>184783,6</b>	<b>100,00</b>
1	XX	Mărfuri și produse diverse	67892,9	36,74
2	XVI	Mașini și aparate, echipamente electrice și părți ale acestora; aparate de înregistrat sau de reprodus sunetul, aparate de înregistrat sau de reprodus imagine și sunet de televiziune și părți și accesorii ale acestora	53049,1	28,71
3	IX	Lemn, cărbune de lemn și articole din lemn; plută și lucrări din plută; lucrări din împletituri din fibre vegetale sau din nuiele	13968,0	7,56
4	XV	Metale comune și articole din metale comune	12702,7	6,87
5	XI	Materiale textile și articole din aceste materiale	10055,6	5,44
6	VII	Materiale plastice și articole din material plastic; cauciuc și articole din cauciuc	8603,6	4,66
7	XVII	Vehicule, aeronave, vase și echipamente auxiliare de transport	4053,1	2,19
8	I	Animale vii și produse ale regnului animal	3466,0	1,88
9	99	Alte mărfuri	2833,7	1,53
10	XII	Încălțăminte, pălării, umbrele, umbrele de soare, bastoane, bice, cravașe și părți ale acestora; pene și fulgi preparate și articole din acestea; flori artificiale; articole din păr uman	2553,7	1,38
11	XIII	Articole din piatră, ipsos, ciment, azbest, mică și din materiale similare; produse ceramice; sticlă și articole din sticlă	1641,4	0,89
12	VI	Produse ale industriei chimice și ale industriilor conexe	1546,0	0,84
13	IV	Produse alimentare, băuturi, lichide alcoolice și oțet; tutun și înlocuitori de tutun prelucrați	969,0	0,52
14	XVIII	Instrumente și aparate optice, fotografice sau cinematografice, de măsură, de control sau de precizie; instrumente și aparate medico-chirurgicale; ceasornicărie; instrumente muzicale; părți și accesorii ale acestora	710,2	0,38
15	X	Pastă de lemn sau din alte materiale fibroase celulozice; hârtie sau carton recuperabile (maculatură); hârtie și carton și articole din acestea	286,3	0,15
16	II	Produse ale regnului vegetal	164,3	0,09
17	V	Produse minerale	133,7	0,07
18	III	Grăsimi și uleiuri de origine animală sau vegetală, produse ale disocierii lor; grăsimi alimentare prelucrate; ceară de origine animală sau vegetală	105,3	0,06
19	VIII	Piei brute; piei tăbăcite; blănuri și produse din acestea; articole de curelărie și de șelărie, articole de voiaj, bagaje de mână, sacoșe și articole similare; articole obținute prin prelucrarea intestinelor de animale	48,9	0,03

Nr. Crt.	Cod Sec	Secțiune NC	Valoare (mii EURO)	Ponderea secțiunii în total județ (%)
		<b>Mehedinți Total</b>	<b>19527,9</b>	<b>100,00</b>
1	99	Alte mărfuri	9118,8	46,70
2	XVII	Vehicule, aeronave, vase și echipamente auxiliare de transport	6257,1	32,04
3	IX	Lemn, cărbune de lemn și articole din lemn; plută și lucrări din plută; lucrări din împletituri din fibre vegetale sau din nuiele	1580,2	8,09
4	X	Pastă de lemn sau din alte materiale fibroase celulozice; hârtie sau carton recuperabile (maculatură); hârtie și carton și articole din acestea	751,6	3,85
5	XVI	Mașini și aparate, echipamente electrice și părți ale acestora; aparate de înregistrat sau de reprodus sunetul, aparate de înregistrat sau de reprodus imagine și sunet de televiziune și părți și accesorii ale acestora	595,4	3,05
6	XI	Materiale textile și articole din aceste materiale	500,2	2,56
7	XV	Metale comune și articole din metale comune	314,9	1,61
8	XX	Mărfuri și produse diverse	199,6	1,02
9	VIII	Piei brute; piei tăbăcite; blănuri și produse din acestea; articole de curelărie și de șelărie, articole de voiaj, bagaje de mână, sacoșe și articole similare; articole obținute prin prelucrarea intestinelor de animale	105,6	0,54
10	I	Animale vii și produse ale regnului animal	97,0	0,50
11	II	Produse ale regnului vegetal	7,5	0,04
12	XVIII	Instrumente și aparate optice, fotografice sau cinematografice, de măsură, de control sau de precizie; instrumente și aparate medico-chirurgicale; ceasornicărie; instrumente muzicale; părți și accesorii ale acestora	0,0	0,00
13	VI	Produse ale industriei chimice și ale industriilor conexe		0,00
14	V	Produse minerale		0,00
15	XII	Încălțăminte, pălării, umbrele, umbrele de soare, bastoane, bice, cravașe și părți ale acestora; pene și fulgi preparate și articole din acestea; flori artificiale; articole din păr uman		0,00
16	XIII	Articole din piatră, ipsos, ciment, azbest, mică și din materiale similare; produse ceramice; sticlă și articole din sticlă		0,00
17	IV	Produse alimentare, băuturi, lichide alcoolice și oțet; tutun și înlocuitori de tutun prelucrați		0,00
18	III	Grăsimi și uleiuri de origine animală sau vegetală, produse ale disocierii lor; grăsimi alimentare prelucrate; ceară de origine animală sau vegetală		0,00
19	VII	Materiale plastice și articole din material plastic; cauciuc și articole din cauciuc		0,00



Nr. Crt.	Cod Sec	Secțiune NC	Valoare (mii EURO)	Ponderea secțiunii în total județ (%)
		<b>Municipiul București Total</b>	<b>1372911,6</b>	<b>100,00</b>
1	XVI	Mașini și aparate, echipamente electrice și părți ale acestora; aparate de înregistrat sau de reprodus sunetul, aparate de înregistrat sau de reprodus imagine și sunet de televiziune și părți și accesorii ale acestora	409076,4	29,80
2	II	Produse ale regnului vegetal	200069,7	14,57
3	XVII	Vehicule, aeronave, vase și echipamente auxiliare de transport	172517,7	12,57
4	V	Produse minerale	115692,8	8,43
5	XV	Metale comune și articole din metale comune	86006,8	6,26
6	VI	Produse ale industriei chimice și ale industriilor conexe	85362,2	6,22
7	IV	Produse alimentare, băuturi, lichide alcoolice și oțet; tutun și înlocuitori de tutun prelucrați	60877,0	4,43
8	XI	Materiale textile și articole din aceste materiale	52498,9	3,82
9	XVIII	Instrumente și aparate optice, fotografice sau cinematografice, de măsură, de control sau de precizie; instrumente și aparate medico-chirurgicale; ceasornicărie; instrumente muzicale; părți și accesorii ale acestora	48211,4	3,51
10	VII	Materiale plastice și articole din material plastic; cauciuc și articole din cauciuc	36360,0	2,65
11	IX	Lemn, cărbune de lemn și articole din lemn; plută și lucrări din plută; lucrări din împletituri din fibre vegetale sau din nuiele	21291,5	1,55
12	XII	Încălțăminte, pălării, umbrele, umbrele de soare, bastoane, bice, cravașe și părți ale acestora; pene și fulgi preparate și articole din acestea; flori artificiale; articole din păr uman	19227,7	1,40
13	99	Alte mărfuri	18015,5	1,31
14	XX	Mărfuri și produse diverse	14290,8	1,04
15	I	Animale vii și produse ale regnului animal	8465,2	0,62
16	X	Pastă de lemn sau din alte materiale fibroase celulozice; hârtie sau carton recuperabile (maculatură); hârtie și carton și articole din acestea	8089,0	0,59
17	XIII	Articole din piatră, ipsos, ciment, azbest, mică și din materiale similare; produse ceramice; sticlă și articole din sticlă	5971,1	0,43
18	III	Grăsimi și uleiuri de origine animală sau vegetală, produse ale disocierii lor; grăsimi alimentare prelucrate; ceară de origine animală sau vegetală	5763,5	0,42
19	VIII	Piei brute; piei tăbăcite; blănuri și produse din acestea; articole de curelărie și de șelărie, articole de voiaj, bagaje de mână, sacoșe și articole similare; articole obținute prin prelucrarea intestinelor de animale	5124,5	0,37

Nr. Crt.	Cod Sec	Secțiune NC	Valoare (mii EURO)	Pondere secțiunii în total județ (%)
		<b>Mureș Total</b>	<b>158214,0</b>	<b>100,00</b>
1	XVI	Mașini și aparate, echipamente electrice și părți ale acestora; aparate de înregistrat sau de reprodus sunetul, aparate de înregistrat sau de reprodus imagine și sunet de televiziune și părți și accesorii ale acestora	46838,6	29,60
2	VI	Produse ale industriei chimice și ale industriilor conexe	26171,0	16,54
3	XI	Materiale textile și articole din aceste materiale	18403,1	11,63
4	IX	Lemn, cărbune de lemn și articole din lemn; plută și lucrări din plută; lucrări din împletituri din fibre vegetale sau din nuiele	15379,9	9,72
5	XX	Mărfuri și produse diverse	13300,5	8,41
6	XV	Metale comune și articole din metale comune	11266,3	7,12
7	XVII	Vehicule, aeronave, vase și echipamente auxiliare de transport	8823,5	5,58
8	XII	Încălțăminte, pălării, umbrele, umbrele de soare, bastoane, bice, cravașe și părți ale acestora; pene și fulgi preparate și articole din acestea; flori artificiale; articole din păr uman	3617,9	2,29
9	XIII	Articole din piatră, ipsos, ciment, azbest, mică și din materiale similare; produse ceramice; sticlă și articole din sticlă	3550,2	2,24
10	XVIII	Instrumente și aparate optice, fotografice sau cinematografice, de măsură, de control sau de precizie; instrumente și aparate medico-chirurgicale; ceasornicărie; instrumente muzicale; părți și accesorii ale acestora	3519,9	2,22
11	VII	Materiale plastice și articole din material plastic; cauciuc și articole din cauciuc	3155,8	1,99
12	VIII	Piei brute; piei tăbăcite; blănuri și produse din acestea; articole de curelărie și de șelărie, articole de voiaj, bagaje de mână, sacoșe și articole similare; articole obținute prin prelucrarea intestinelor de animale	1076,6	0,68
13	II	Produse ale regnului vegetal	896,0	0,57
14	I	Animale vii și produse ale regnului animal	797,6	0,50
15	IV	Produse alimentare, băuturi, lichide alcoolice și oțet; tutun și înlocuitori de tutun prelucrați	727,8	0,46
16	X	Pastă de lemn sau din alte materiale fibroase celulozice; hârtie sau carton recuperabile (maculatură); hârtie și carton și articole din acestea	538,4	0,34
17	99	Alte mărfuri	132,8	0,08
18	V	Produse minerale	10,9	0,01
19	III	Grăsimi și uleiuri de origine animală sau vegetală, produse ale disocierii lor; grăsimi alimentare prelucrate; ceară de origine animală sau vegetală	7,3	0,00

Nr. Crt.	Cod Sec	Secțiune NC	Valoare (mii EURO)	Ponderea secțiunii în total județ (%)
		<b>Neamț Total</b>	<b>64878,8</b>	<b>100,00</b>
1	XI	Materiale textile și articole din aceste materiale	28131,6	43,36
2	XVII	Vehicule, aeronave, vase și echipamente auxiliare de transport	12419,8	19,14
3	XV	Metale comune și articole din metale comune	6168,0	9,51
4	IX	Lemn, cărbune de lemn și articole din lemn; plută și lucrări din plută; lucrări din împletituri din fibre vegetale sau din nuiele	4744,1	7,31
5	XX	Mărfuri și produse diverse	3789,8	5,84
6	VII	Materiale plastice și articole din material plastic; cauciuc și articole din cauciuc	2462,3	3,80
7	X	Pastă de lemn sau din alte materiale fibroase celulozice; hârtie sau carton recuperabile (maculatură); hârtie și carton și articole din acestea	1879,6	2,90
8	XVI	Mașini și aparate, echipamente electrice și părți ale acestora; aparate de înregistrat sau de reprodus sunetul, aparate de înregistrat sau de reprodus imagine și sunet de televiziune și părți și accesorii ale acestora	1736,5	2,68
9	XIII	Articole din piatră, ipsos, ciment, azbest, mică și din materiale similare; produse ceramice; sticlă și articole din sticlă	1591,2	2,45
10	VIII	Piei brute; piei tăbăcite; blănuri și produse din acestea; articole de curelărie și de șelărie, articole de voiaj, bagaje de mână, sacoșe și articole similare; articole obținute prin prelucrarea intestinelor de animale	575,0	0,89
11	IV	Produse alimentare, băuturi, lichide alcoolice și oțet; tutun și înlocuitori de tutun prelucrați	524,3	0,81
12	VI	Produse ale industriei chimice și ale industriilor conexe	314,9	0,49
13	I	Animale vii și produse ale regnului animal	259,9	0,40
14	II	Produse ale regnului vegetal	179,1	0,28
15	XVIII	Instrumente și aparate optice, fotografice sau cinematografice, de măsură, de control sau de precizie; instrumente și aparate medico-chirurgicale; ceasornicărie; instrumente muzicale; părți și accesorii ale acestora	75,5	0,12
16	XII	Încălțăminte, pălării, umbrele, umbrele de soare, bastoane, bice, cravașe și părți ale acestora; pene și fulgi preparate și articole din acestea; flori artificiale; articole din păr uman	10,8	0,02
17	V	Produse minerale	9,2	0,01
18	III	Grăsimi și uleiuri de origine animală sau vegetală, produse ale disocierii lor; grăsimi alimentare prelucrate; ceară de origine animală sau vegetală	4,7	0,01
19	99	Alte mărfuri	2,5	0,00

Nr. Crt.	Cod Sec	Secțiune NC	Valoare (mii EURO)	Ponderea secțiunii în total județ (%)
		<b>Olt Total</b>	<b>199202,0</b>	<b>100,00</b>
1	XV	Metale comune și articole din metale comune	103838,3	52,13
2	VII	Materiale plastice și articole din material plastic; cauciuc și articole din cauciuc	64044,4	32,15
3	XI	Materiale textile și articole din aceste materiale	12739,7	6,40
4	XVI	Mașini și aparate, echipamente electrice și părți ale acestora; aparate de înregistrat sau de reprodus sunetul, aparate de înregistrat sau de reprodus imagine și sunet de televiziune și părți și accesorii ale acestora	12716,1	6,38
5	XVII	Vehicule, aeronave, vase și echipamente auxiliare de transport	4649,8	2,33
6	IV	Produse alimentare, băuturi, lichide alcoolice și oțet; tutun și înlocuitori de tutun prelucrați	395,5	0,20
7	III	Grăsimi și uleiuri de origine animală sau vegetală, produse ale disocierii lor; grăsimi alimentare prelucrate; ceară de origine animală sau vegetală	267,6	0,13
8	IX	Lemn, cărbune de lemn și articole din lemn; plută și lucrări din plută; lucrări din împletituri din fibre vegetale sau din nuiele	263,4	0,13
9	99	Alte mărfuri	139,8	0,07
10	VI	Produse ale industriei chimice și ale industriilor conexe	93,2	0,05
11	II	Produse ale regnului vegetal	43,8	0,02
12	XX	Mărfuri și produse diverse	5,3	0,00
13	V	Produse minerale	3,8	0,00
14	X	Pastă de lemn sau din alte materiale fibroase celulozice; hârtie sau carton recuperabile (maculatură); hârtie și carton și articole din acestea	1,4	0,00
15	VIII	Piei brute; piei tăbăcite; blănuri și produse din acestea; articole de curelărie și de șelărie, articole de voiaj, bagaje de mână, sacoșe și articole similare; articole obținute prin prelucrarea intestinelor de animale		0,00
16	XII	Încălțăminte, pălării, umbrele, umbrele de soare, bastoane, bice, cravașe și părți ale acestora; pene și fulgi preparate și articole din acestea; flori artificiale; articole din păr uman		0,00
17	XIII	Articole din piatră, ipsos, ciment, azbest, mică și din materiale similare; produse ceramice; sticlă și articole din sticlă		0,00
18	XVIII	Instrumente și aparate optice, fotografice sau cinematografice, de măsură, de control sau de precizie; instrumente și aparate medico-chirurgicale; ceasornicărie; instrumente muzicale; părți și accesorii ale acestora		0,00
19	I	Animale vii și produse ale regnului animal		0,00

Nr. Crt.	Cod Sec	Secțiune NC	Valoare (mii EURO)	Pondere secțiunii în total județ (%)
		<b>Prahova Total</b>	<b>315874,8</b>	<b>100,00</b>
1	XVI	Mașini și aparate, echipamente electrice și părți ale acestora; aparate de înregistrat sau de reprodus sunetul, aparate de înregistrat sau de reprodus imagine și sunet de televiziune și părți și accesorii ale acestora	112348,8	35,57
2	V	Produse minerale	71311,2	22,58
3	IV	Produse alimentare, băuturi, lichide alcoolice și oțet; tutun și înlocuitori de tutun prelucrați	36931,0	11,69
4	XI	Materiale textile și articole din aceste materiale	27696,1	8,77
5	VI	Produse ale industriei chimice și ale industriilor conexe	18334,0	5,80
6	VII	Materiale plastice și articole din material plastic; cauciuc și articole din cauciuc	12724,9	4,03
7	XV	Metale comune și articole din metale comune	11413,7	3,61
8	XVII	Vehicule, aeronave, vase și echipamente auxiliare de transport	5601,1	1,77
9	X	Pastă de lemn sau din alte materiale fibroase celulozice; hârtie sau carton recuperabile (maculatură); hârtie și carton și articole din acestea	3416,3	1,08
10	III	Grăsimi și uleiuri de origine animală sau vegetală, produse ale disocierii lor; grăsimi alimentare prelucrate; ceară de origine animală sau vegetală	3300,4	1,04
11	XIII	Articole din piatră, ipsos, ciment, azbest, mică și din materiale similare; produse ceramice; sticlă și articole din sticlă	3120,0	0,99
12	I	Animale vii și produse ale regnului animal	2726,9	0,86
13	XX	Mărfuri și produse diverse	2455,6	0,78
14	IX	Lemn, cărbune de lemn și articole din lemn; plută și lucrări din plută; lucrări din împletituri din fibre vegetale sau din nuiele	1706,5	0,54
15	XVIII	Instrumente și aparate optice, fotografice sau cinematografice, de măsură, de control sau de precizie; instrumente și aparate medico-chirurgicale; ceasornicărie; instrumente muzicale; părți și accesorii ale acestora	1631,1	0,52
16	II	Produse ale regnului vegetal	576,3	0,18
17	VIII	Piei brute; piei tăbăcite; blănuri și produse din acestea; articole de curelărie și de șelărie, articole de voiaj, bagaje de mână, sacoșe și articole similare; articole obținute prin prelucrarea intestinelor de animale	306,2	0,10
18	XII	Încălțăminte, pălării, umbrele, umbrele de soare, bastoane, bice, cravașe și părți ale acestora; pene și fulgi preparate și articole din acestea; flori artificiale; articole din păr uman	140,5	0,04
19	99	Alte mărfuri	134,4	0,04

Nr. Crt.	Cod Sec	Secțiune NC	Valoare (mii EURO)	Ponderea secțiunii în total județ (%)
		<b>Sălaș Total</b>	<b>75305,4</b>	<b>100,00</b>
1	XV	Metale comune și articole din metale comune	42233,2	56,08
2	XI	Materiale textile și articole din aceste materiale	13937,2	18,51
3	XX	Mărfuri și produse diverse	7213,5	9,58
4	XVI	Mașini și aparate, echipamente electrice și părți ale acestora; aparate de înregistrat sau de reprodus sunetul, aparate de înregistrat sau de reprodus imagine și sunet de televiziune și părți și accesorii ale acestora	2868,7	3,81
5	XVIII	Instrumente și aparate optice, fotografice sau cinematografice, de măsură, de control sau de precizie; instrumente și aparate medico-chirurgicale; ceasornicărie; instrumente muzicale; părți și accesorii ale acestora	2575,4	3,42
6	VI	Produse ale industriei chimice și ale industriilor conexe	1571,2	2,09
7	II	Produse ale regnului vegetal	1367,7	1,82
8	I	Animale vii și produse ale regnului animal	1135,9	1,51
9	XVII	Vehicule, aeronave, vase și echipamente auxiliare de transport	843,3	1,12
10	IX	Lemn, cărbune de lemn și articole din lemn; plută și lucrări din plută; lucrări din împletituri din fibre vegetale sau din nuiele	513,0	0,68
11	VII	Materiale plastice și articole din material plastic; cauciuc și articole din cauciuc	389,6	0,52
12	IV	Produse alimentare, băuturi, lichide alcoolice și oțet; tutun și înlocuitori de tutun prelucrați	338,5	0,45
13	XII	Încălțăminte, pălării, umbrele, umbrele de soare, bastoane, bice, cravașe și părți ale acestora; pene și fulgi preparate și articole din acestea; flori artificiale; articole din păr uman	136,8	0,18
14	III	Grăsimi și uleiuri de origine animală sau vegetală, produse ale disocierii lor; grăsimi alimentare prelucrate; ceară de origine animală sau vegetală	134,9	0,18
15	XIII	Articole din piatră, ipsos, ciment, azbest, mică și din materiale similare; produse ceramice; sticlă și articole din sticlă	14,8	0,02
16	X	Pastă de lemn sau din alte materiale fibroase celulozice; hârtie sau carton recuperabile (maculatură); hârtie și carton și articole din acestea	13,0	0,02
17	VIII	Piei brute; piei tăbăcite; blănuri și produse din acestea; articole de curelărie și de șelărie, articole de voiaj, bagaje de mână, sacoșe și articole similare; articole obținute prin prelucrarea intestinelor de animale	12,8	0,02
18	V	Produse minerale	5,7	0,01
19	99	Alte mărfuri	0,2	0,00

Nr. Crt.	Cod Sec	Secțiune NC	Valoare (mii EURO)	Ponderea secțiunii în total județ (%)
		<b>Satu Mare Total</b>	<b>149530,1</b>	<b>100,00</b>
1	XVI	Mașini și aparate, echipamente electrice și părți ale acestora; aparate de înregistrat sau de reprodus sunetul, aparate de înregistrat sau de reprodus imagine și sunet de televiziune și părți și accesorii ale acestora	42349,4	28,32
2	VII	Materiale plastice și articole din material plastic; cauciuc și articole din cauciuc	34834,0	23,30
3	XX	Mărfuri și produse diverse	25498,2	17,05
4	XI	Materiale textile și articole din aceste materiale	14711,3	9,84
5	XII	Încălțăminte, pălării, umbrele, umbrele de soare, bastoane, bice, cravașe și părți ale acestora; pene și fulgi preparate și articole din acestea; flori artificiale; articole din păr uman	5250,2	3,51
6	XV	Metale comune și articole din metale comune	5192,8	3,47
7	XVII	Vehicule, aeronave, vase și echipamente auxiliare de transport	4275,0	2,86
8	III	Grăsimi și uleiuri de origine animală sau vegetală, produse ale disocierii lor; grăsimi alimentare prelucrate; ceară de origine animală sau vegetală	3901,1	2,61
9	IV	Produse alimentare, băuturi, lichide alcoolice și oțet; tutun și înlocuitori de tutun prelucrați	3835,7	2,57
10	XVIII	Instrumente și aparate optice, fotografice sau cinematografice, de măsură, de control sau de precizie; instrumente și aparate medico-chirurgicale; ceasornicărie; instrumente muzicale; părți și accesorii ale acestora	2862,2	1,91
11	I	Animale vii și produse ale regnului animal	2388,7	1,60
12	IX	Lemn, cărbune de lemn și articole din lemn; plută și lucrări din plută; lucrări din împletituri din fibre vegetale sau din nuiele	1487,0	0,99
13	VI	Produse ale industriei chimice și ale industriilor conexe	1015,4	0,68
14	II	Produse ale regnului vegetal	831,9	0,56
15	XIII	Articole din piatră, ipsos, ciment, azbest, mică și din materiale similare; produse ceramice; sticlă și articole din sticlă	446,2	0,30
16	VIII	Piei brute; piei tăbăcite; blănuri și produse din acestea; articole de curelărie și de șelărie, articole de voiaj, bagaje de mână, sacoșe și articole similare; articole obținute prin prelucrarea intestinelor de animale	436,9	0,29
17	V	Produse minerale	172,3	0,12
18	X	Pastă de lemn sau din alte materiale fibroase celulozice; hârtie sau carton recuperabile (maculatură); hârtie și carton și articole din acestea	41,9	0,03
19	99	Alte mărfuri		0,00

Nr. Crt.	Cod Sec	Secțiune NC	Valoare (mii EURO)	Ponderea secțiunii în total județ (%)
		<b>Sibiu Total</b>	<b>432820,6</b>	<b>100,00</b>
1	XVI	Mașini și aparate, echipamente electrice și părți ale acestora; aparate de înregistrat sau de reprodus sunetul, aparate de înregistrat sau de reprodus imagine și sunet de televiziune și părți și accesorii ale acestora	263039,4	60,77
2	XVII	Vehicule, aeronave, vase și echipamente auxiliare de transport	48090,0	11,11
3	XI	Materiale textile și articole din aceste materiale	28536,9	6,59
4	XX	Mărfuri și produse diverse	22814,3	5,27
5	XV	Metale comune și articole din metale comune	20260,6	4,68
6	VIII	Piei brute; piei tăbăcite; blănuri și produse din acestea; articole de curelărie și de șelărie, articole de voiaj, bagaje de mână, sacoșe și articole similare; articole obținute prin prelucrarea intestinelor de animale	19433,3	4,49
7	VII	Materiale plastice și articole din material plastic; cauciuc și articole din cauciuc	10315,6	2,38
8	XII	Încălțăminte, pălării, umbrele, umbrele de soare, bastoane, bice, cravașe și părți ale acestora; pene și fulgi preparate și articole din acestea; flori artificiale; articole din păr uman	8423,3	1,95
9	IX	Lemn, cărbune de lemn și articole din lemn; plută și lucrări din plută; lucrări din împletituri din fibre vegetale sau din nuiele	1966,2	0,45
10	XVIII	Instrumente și aparate optice, fotografice sau cinematografice, de măsură, de control sau de precizie; instrumente și aparate medico-chirurgicale; ceasornicărie; instrumente muzicale; părți și accesorii ale acestora	1961,4	0,45
11	X	Pastă de lemn sau din alte materiale fibroase celulozice; hârtie sau carton recuperabile (maculatură); hârtie și carton și articole din acestea	1925,0	0,44
12	I	Animale vii și produse ale regnului animal	1665,8	0,38
13	IV	Produse alimentare, băuturi, lichide alcoolice și oțet; tutun și înlocuitori de tutun prelucrați	1315,8	0,30
14	VI	Produse ale industriei chimice și ale industriilor conexe	1120,8	0,26
15	XIII	Articole din piatră, ipsos, ciment, azbest, mică și din materiale similare; produse ceramice; sticlă și articole din sticlă	810,9	0,19
16	V	Produse minerale	677,7	0,16
17	II	Produse ale regnului vegetal	348,9	0,08
18	99	Alte mărfuri	113,4	0,03
19	III	Grăsimi și uleiuri de origine animală sau vegetală, produse ale disocierii lor; grăsimi alimentare prelucrate; ceară de origine animală sau vegetală	1,1	0,00



Nr. Crt.	Cod Sec	Secțiune NC	Valoare (mii EURO)	Ponderea secțiunii în total județ (%)
		<b>Suceava Total</b>	<b>63782,9</b>	<b>100,00</b>
1	IX	Lemn, cărbune de lemn și articole din lemn; plută și lucrări din plută; lucrări din împletituri din fibre vegetale sau din nuiele	33370,3	52,32
2	XVI	Mașini și aparate, echipamente electrice și părți ale acestora; aparate de înregistrat sau de reprodus sunetul, aparate de înregistrat sau de reprodus imagine și sunet de televiziune și părți și accesorii ale acestora	9378,5	14,70
3	X	Pastă de lemn sau din alte materiale fibroase celulozice; hârtie sau carton recuperabile (maculatură); hârtie și carton și articole din acestea	3955,3	6,20
4	XVII	Vehicule, aeronave, vase și echipamente auxiliare de transport	3478,9	5,45
5	XI	Materiale textile și articole din aceste materiale	3061,2	4,80
6	XX	Mărfuri și produse diverse	1959,5	3,07
7	I	Animale vii și produse ale regnului animal	1774,5	2,78
8	VII	Materiale plastice și articole din material plastic; cauciuc și articole din cauciuc	1730,8	2,71
9	VIII	Piei brute; piei tăbăcite; blănuri și produse din acestea; articole de curelărie și de șelărie, articole de voiaj, bagaje de mână, sacoșe și articole similare; articole obținute prin prelucrarea intestinelor de animale	1696,9	2,66
10	IV	Produse alimentare, băuturi, lichide alcoolice și oțet; tutun și înlocuitori de tutun prelucrați	1066,7	1,67
11	V	Produse minerale	624,0	0,98
12	XV	Metale comune și articole din metale comune	557,0	0,87
13	XII	Încălțăminte, pălării, umbrele, umbrele de soare, bastoane, bice, cravașe și părți ale acestora; pene și fulgi preparate și articole din acestea; flori artificiale; articole din păr uman	463,3	0,73
14	99	Alte mărfuri	363,8	0,57
15	XVIII	Instrumente și aparate optice, fotografice sau cinematografice, de măsură, de control sau de precizie; instrumente și aparate medico-chirurgicale; ceasornicărie; instrumente muzicale; părți și accesorii ale acestora	116,8	0,18
16	XIII	Articole din piatră, ipsos, ciment, azbest, mică și din materiale similare; produse ceramice; sticlă și articole din sticlă	116,2	0,18
17	II	Produse ale regnului vegetal	64,9	0,10
18	VI	Produse ale industriei chimice și ale industriilor conexe	4,5	0,01
19	III	Grăsimi și uleiuri de origine animală sau vegetală, produse ale disocierii lor; grăsimi alimentare prelucrate; ceară de origine animală sau vegetală		0,00

Nr. Crt.	Cod Sec	Secțiune NC	Valoare (mii EURO)	Ponderea secțiunii în total județ (%)
		<b>Teleorman Total</b>	<b>27267,4</b>	<b>100,00</b>
1	XVI	Mașini și aparate, echipamente electrice și părți ale acestora; aparate de înregistrat sau de reprodus sunetul, aparate de înregistrat sau de reprodus imagine și sunet de televiziune și părți și accesorii ale acestora	15510,7	56,88
2	XI	Materiale textile și articole din aceste materiale	5945,7	21,81
3	IV	Produse alimentare, băuturi, lichide alcoolice și oțet; tutun și înlocuitori de tutun prelucrați	3075,7	11,28
4	XV	Metale comune și articole din metale comune	875,6	3,21
5	VII	Materiale plastice și articole din material plastic; cauciuc și articole din cauciuc	582,6	2,14
6	II	Produse ale regnului vegetal	512,2	1,88
7	IX	Lemn, cărbune de lemn și articole din lemn; plută și lucrări din plută; lucrări din împletituri din fibre vegetale sau din nuiele	405,5	1,49
8	VI	Produse ale industriei chimice și ale industriilor conexe	111,2	0,41
9	X	Pastă de lemn sau din alte materiale fibroase celulozice; hârtie sau carton recuperabile (maculatură); hârtie și carton și articole din acestea	83,9	0,31
10	XVII	Vehicule, aeronave, vase și echipamente auxiliare de transport	81,2	0,30
11	I	Animale vii și produse ale regnului animal	74,2	0,27
12	XX	Mărfuri și produse diverse	8,6	0,03
13	III	Grăsimi și uleiuri de origine animală sau vegetală, produse ale disocierii lor; grăsimi alimentare prelucrate; ceară de origine animală sau vegetală	0,1	0,00
14	XIII	Articole din piatră, ipsos, ciment, azbest, mică și din materiale similare; produse ceramice; sticlă și articole din sticlă	0,1	0,00
15	XVIII	Instrumente și aparate optice, fotografice sau cinematografice, de măsură, de control sau de precizie; instrumente și aparate medico-chirurgicale; ceasornicărie; instrumente muzicale; părți și accesorii ale acestora	0,1	0,00
16	VIII	Piei brute; piei tăbăcite; blănuri și produse din acestea; articole de curelărie și de șelărie, articole de voiaj, bagaje de mână, sacoșe și articole similare; articole obținute prin prelucrarea intestinelor de animale		0,00
17	XII	Încălțăminte, pălării, umbrele, umbrele de soare, bastoane, bice, cravașe și părți ale acestora; pene și fulgi preparate și articole din acestea; flori artificiale; articole din păr uman		0,00
18	99	Alte mărfuri		0,00
19	V	Produse minerale		0,00

Nr. Crt.	Cod Sec	Secțiune NC	Valoare (mii EURO)	Ponderea secțiunii în total județ (%)
		<b>Timiș Total</b>	<b>897748,5</b>	<b>100,00</b>
1	XVI	Mașini și aparate, echipamente electrice și părți ale acestora; aparate de înregistrat sau de reprodus sunetul, aparate de înregistrat sau de reprodus imagine și sunet de televiziune și părți și accesorii ale acestora	441534,9	49,18
2	VII	Materiale plastice și articole din material plastic; cauciuc și articole din cauciuc	121665,5	13,55
3	XVII	Vehicule, aeronave, vase și echipamente auxiliare de transport	76542,9	8,53
4	XVIII	Instrumente și aparate optice, fotografice sau cinematografice, de măsură, de control sau de precizie; instrumente și aparate medico-chirurgicale; ceasornicărie; instrumente muzicale; părți și accesorii ale acestora	67083,3	7,47
5	XII	Încălțăminte, pălării, umbrele, umbrele de soare, bastoane, bice, cravașe și părți ale acestora; pene și fulgi preparate și articole din acestea; flori artificiale; articole din păr uman	50215,2	5,59
6	XX	Mărfuri și produse diverse	35158,1	3,92
7	XI	Materiale textile și articole din aceste materiale	27338,4	3,05
8	VI	Produse ale industriei chimice și ale industriilor conexe	18147,9	2,02
9	XV	Metale comune și articole din metale comune	13476,0	1,50
10	I	Animale vii și produse ale regnului animal	9076,0	1,01
11	IX	Lemn, cărbune de lemn și articole din lemn; plută și lucrări din plută; lucrări din împletituri din fibre vegetale sau din nuiele	8985,2	1,00
12	XIII	Articole din piatră, ipsos, ciment, azbest, mică și din materiale similare; produse ceramice; sticlă și articole din sticlă	6726,1	0,75
13	IV	Produse alimentare, băuturi, lichide alcoolice și oțet; tutun și înlocuitori de tutun prelucrați	4612,8	0,51
14	II	Produse ale regnului vegetal	4473,8	0,50
15	X	Pastă de lemn sau din alte materiale fibroase celulozice; hârtie sau carton recuperabile (maculatură); hârtie și carton și articole din acestea	4359,5	0,49
16	VIII	Piei brute; piei tăbăcite; blănuri și produse din acestea; articole de curelărie și de șelărie, articole de voiaj, bagaje de mână, sacoșe și articole similare; articole obținute prin prelucrarea intestinelor de animale	3831,4	0,43
17	99	Alte mărfuri	2593,5	0,29
18	III	Grăsimi și uleiuri de origine animală sau vegetală, produse ale disocierii lor; grăsimi alimentare prelucrate; ceară de origine animală sau vegetală	1267,2	0,14
19	V	Produse minerale	660,7	0,07

Nr. Crt.	Cod Sec	Secțiune NC	Valoare (mii EURO)	Ponderea secțiunii în total județ (%)
		<b>Tulcea Total</b>	<b>18227,7</b>	<b>100,00</b>
1	XI	Materiale textile și articole din aceste materiale	7479,7	41,03
2	II	Produse ale regnului vegetal	5136,3	28,18
3	VI	Produse ale industriei chimice și ale industriilor conexe	1782,4	9,78
4	XV	Metale comune și articole din metale comune	834,9	4,58
5	I	Animale vii și produse ale regnului animal	763,3	4,19
6	XII	Încălțăminte, pălării, umbrele, umbrele de soare, bastoane, bice, cravașe și părți ale acestora; pene și fulgi preparate și articole din acestea; flori artificiale; articole din păr uman	410,5	2,25
7	V	Produse minerale	404,1	2,22
8	XVI	Mașini și aparate, echipamente electrice și părți ale acestora; aparate de înregistrat sau de reprodus sunetul, aparate de înregistrat sau de reprodus imagine și sunet de televiziune și părți și accesorii ale acestora	387,9	2,13
9	IV	Produse alimentare, băuturi, lichide alcoolice și oțet; tutun și înlocuitori de tutun prelucrați	321,8	1,77
10	XX	Mărfuri și produse diverse	302,9	1,66
11	XIII	Articole din piatră, ipsos, ciment, azbest, mică și din materiale similare; produse ceramice; sticlă și articole din sticlă	253,1	1,39
12	XVIII	Instrumente și aparate optice, fotografice sau cinematografice, de măsură, de control sau de precizie; instrumente și aparate medico-chirurgicale; ceasornicărie; instrumente muzicale; părți și accesorii ale acestora	71,8	0,39
13	XVII	Vehicule, aeronave, vase și echipamente auxiliare de transport	54,0	0,30
14	VII	Materiale plastice și articole din material plastic; cauciuc și articole din cauciuc	19,9	0,11
15	X	Pastă de lemn sau din alte materiale fibroase celulozice; hârtie sau carton recuperabile (maculatură); hârtie și carton și articole din acestea	2,8	0,02
16	99	Alte mărfuri	2,3	0,01
17	VIII	Piei brute; piei tăbăcite; blănuri și produse din acestea; articole de curelărie și de șelărie, articole de voiaj, bagaje de mână, sacoșe și articole similare; articole obținute prin prelucrarea intestinelor de animale		0,00
18	IX	Lemn, cărbune de lemn și articole din lemn; plută și lucrări din plută; lucrări din împletituri din fibre vegetale sau din nuiele		0,00
19	III	Grăsimi și uleiuri de origine animală sau vegetală, produse ale disocierii lor; grăsimi alimentare prelucrate; ceară de origine animală sau vegetală		0,00

Nr. Crt.	Cod Sec	Secțiune NC	Valoare (mii EURO)	Ponderea secțiunii în total județ (%)
		<b>Vâlcea Total</b>	<b>61556,4</b>	<b>100,00</b>
1	VI	Produse ale industriei chimice și ale industriilor conexe	15783,3	25,64
2	VII	Materiale plastice și articole din material plastic; cauciuc și articole din cauciuc	13467,6	21,88
3	XV	Metale comune și articole din metale comune	10138,5	16,47
4	XVII	Vehicule, aeronave, vase și echipamente auxiliare de transport	5573,6	9,05
5	XI	Materiale textile și articole din aceste materiale	5125,8	8,33
6	XII	Încălțăminte, pălării, umbrele, umbrele de soare, bastoane, bice, cravașe și părți ale acestora; pene și fulgi preparate și articole din acestea; flori artificiale; articole din păr uman	2576,9	4,19
7	IX	Lemn, cărbune de lemn și articole din lemn; plută și lucrări din plută; lucrări din împletituri din fibre vegetale sau din nuiele	2282,1	3,71
8	XX	Mărfuri și produse diverse	2279,6	3,70
9	XVI	Mașini și aparate, echipamente electrice și părți ale acestora; aparate de înregistrat sau de reprodus sunetul, aparate de înregistrat sau de reprodus imagine și sunet de televiziune și părți și accesorii ale acestora	2091,2	3,40
10	I	Animale vii și produse ale regnului animal	1444,2	2,35
11	IV	Produse alimentare, băuturi, lichide alcoolice și oțet; tutun și înlocuitori de tutun prelucrați	562,1	0,91
12	II	Produse ale regnului vegetal	180,8	0,29
13	X	Pastă de lemn sau din alte materiale fibroase celulozice; hârtie sau carton recuperabile (maculatură); hârtie și carton și articole din acestea	19,8	0,03
14	III	Grăsimi și uleiuri de origine animală sau vegetală, produse ale disocierii lor; grăsimi alimentare prelucrate; ceară de origine animală sau vegetală	18,3	0,03
15	VIII	Piei brute; piei tăbăcite; blănuri și produse din acestea; articole de curelărie și de șelărie, articole de voiaj, bagaje de mână, sacoșe și articole similare; articole obținute prin prelucrarea intestinelor de animale	9,5	0,02
16	V	Produse minerale	3,1	0,01
17	XIII	Articole din piatră, ipsos, ciment, azbest, mică și din materiale similare; produse ceramice; sticlă și articole din sticlă		0,00
18	XVIII	Instrumente și aparate optice, fotografice sau cinematografice, de măsură, de control sau de precizie; instrumente și aparate medico-chirurgicale; ceasornicărie; instrumente muzicale; părți și accesorii ale acestora		0,00
19	99	Alte mărfuri		0,00

Nr. Crt.	Cod Sec	Secțiune NC	Valoare (mii EURO)	Ponderea secțiunii în total județ (%)
		<b>Vaslui Total</b>	<b>29493,2</b>	<b>100,00</b>
1	XI	Materiale textile și articole din aceste materiale	12560,1	42,59
2	XII	Încălțăminte, pălării, umbrele, umbrele de soare, bastoane, bice, cravașe și părți ale acestora; pene și fulgi preparate și articole din acestea; flori artificiale; articole din păr uman	7625,2	25,85
3	XVI	Mașini și aparate, echipamente electrice și părți ale acestora; aparate de înregistrat sau de reprodus sunetul, aparate de înregistrat sau de reprodus imagine și sunet de televiziune și părți și accesorii ale acestora	4224,7	14,32
4	IV	Produse alimentare, băuturi, lichide alcoolice și oțet; tutun și înlocuitori de tutun prelucrați	1477,8	5,01
5	XX	Mărfuri și produse diverse	1061,7	3,60
6	VI	Produse ale industriei chimice și ale industriilor conexe	796,2	2,70
7	XV	Metale comune și articole din metale comune	586,4	1,99
8	I	Animale vii și produse ale regnului animal	472,3	1,60
9	XVIII	Instrumente și aparate optice, fotografice sau cinematografice, de măsură, de control sau de precizie; instrumente și aparate medico-chirurgicale; ceasornicărie; instrumente muzicale; părți și accesorii ale acestora	353,7	1,20
10	IX	Lemn, cărbune de lemn și articole din lemn; plută și lucrări din plută; lucrări din împletituri din fibre vegetale sau din nuiele	179,4	0,61
11	VII	Materiale plastice și articole din material plastic; cauciuc și articole din cauciuc	38,3	0,13
12	VIII	Piei brute; piei tăbăcite; blănuri și produse din acestea; articole de curelărie și de șelărie, articole de voiaj, bagaje de mână, sacoșe și articole similare; articole obținute prin prelucrarea intestinelor de animale	36,2	0,12
13	II	Produse ale regnului vegetal	33,9	0,11
14	X	Pastă de lemn sau din alte materiale fibroase celulozice; hârtie sau carton recuperabile (maculatură); hârtie și carton și articole din acestea	30,3	0,10
15	XVII	Vehicule, aeronave, vase și echipamente auxiliare de transport	17,0	0,06
16	XIII	Articole din piatră, ipsos, ciment, azbest, mică și din materiale similare; produse ceramice; sticlă și articole din sticlă	0,0	0,00
17	V	Produse minerale		0,00
18	III	Grăsimi și uleiuri de origine animală sau vegetală, produse ale disocierii lor; grăsimi alimentare prelucrate; ceară de origine animală sau vegetală		0,00
19	99	Alte mărfuri		0,00

Nr. Crt.	Cod Sec	Secțiune NC	Valoare (mii EURO)	Ponderea secțiunii în total județ (%)
		<b>Vrancea Total</b>	<b>40435,6</b>	<b>100,00</b>
1	XI	Materiale textile și articole din aceste materiale	31211,6	77,19
2	X	Pastă de lemn sau din alte materiale fibroase celulozice; hârtie sau carton recuperabile (maculatură); hârtie și carton și articole din acestea	1699,4	4,20
3	XV	Metale comune și articole din metale comune	1555,9	3,85
4	IX	Lemn, cărbune de lemn și articole din lemn; plută și lucrări din plută; lucrări din împletituri din fibre vegetale sau din nuiele	1379,2	3,41
5	XVI	Mașini și aparate, echipamente electrice și părți ale acestora; aparate de înregistrat sau de reprodus sunetul, aparate de înregistrat sau de reprodus imagine și sunet de televiziune și părți și accesorii ale acestora	1196,6	2,96
6	VI	Produse ale industriei chimice și ale industriilor conexe	1053,5	2,61
7	VII	Materiale plastice și articole din material plastic; cauciuc și articole din cauciuc	719,2	1,78
8	XVII	Vehicule, aeronave, vase și echipamente auxiliare de transport	514,9	1,27
9	XX	Mărfuri și produse diverse	326,2	0,81
10	II	Produse ale regnului vegetal	302,0	0,75
11	XIII	Articole din piatră, ipsos, ciment, azbest, mică și din materiale similare; produse ceramice; sticlă și articole din sticlă	187,0	0,46
12	VIII	Piei brute; piei tăbăcite; blănuri și produse din acestea; articole de curelărie și de șelărie, articole de voiaj, bagaje de mână, sacoșe și articole similare; articole obținute prin prelucrarea intestinelor de animale	83,3	0,21
13	IV	Produse alimentare, băuturi, lichide alcoolice și oțet; tutun și înlocuitori de tutun prelucrați	64,7	0,16
14	99	Alte mărfuri	63,5	0,16
15	I	Animale vii și produse ale regnului animal	60,5	0,15
16	XII	Încălțăminte, pălării, umbrele, umbrele de soare, bastoane, bice, cravașe și părți ale acestora; pene și fulgi preparate și articole din acestea; flori artificiale; articole din păr uman	18,3	0,05
17	V	Produse minerale	0,0	0,00
18	XVIII	Instrumente și aparate optice, fotografice sau cinematografice, de măsură, de control sau de precizie; instrumente și aparate medico-chirurgicale; ceasornicărie; instrumente muzicale; părți și accesorii ale acestora		0,00
19	III	Grăsimi și uleiuri de origine animală sau vegetală, produse ale disocierii lor; grăsimi alimentare prelucrate; ceară de origine animală sau vegetală		0,00

Nr. Crt.	Cod Sec	Secțiune NC	Valoare (mii EURO)	Ponderea secțiunii în total județ (%)
		<b>Județ neprecizat Total</b>	<b>198783,0</b>	<b>100,00</b>
1	II	Produse ale regnului vegetal	50623,5	25,47
2	XVI	Mașini și aparate, echipamente electrice și părți ale acestora; aparate de înregistrat sau de reprodus sunetul, aparate de înregistrat sau de reprodus imagine și sunet de televiziune și părți și accesorii ale acestora	38172,1	19,20
3	VI	Produse ale industriei chimice și ale industriilor conexe	33008,8	16,61
4	V	Produse minerale	31823,7	16,01
5	XI	Materiale textile și articole din aceste materiale	10286,7	5,17
6	XVIII	Instrumente și aparate optice, fotografice sau cinematografice, de măsură, de control sau de precizie; instrumente și aparate medico-chirurgicale; ceasornicărie; instrumente muzicale; părți și accesorii ale acestora	7562,3	3,80
7	XV	Metale comune și articole din metale comune	6462,6	3,25
8	IV	Produse alimentare, băuturi, lichide alcoolice și oțet; tutun și înlocuitori de tutun prelucrați	5827,3	2,93
9	XX	Mărfuri și produse diverse	5018,3	2,52
10	VII	Materiale plastice și articole din material plastic; cauciuc și articole din cauciuc	3951,9	1,99
11	VIII	Piei brute; piei tăbăcite; blănuri și produse din acestea; articole de curelărie și de șelărie, articole de voiaj, bagaje de mână, sacoșe și articole similare; articole obținute prin prelucrarea intestinelor de animale	2480,8	1,25
12	XVII	Vehicule, aeronave, vase și echipamente auxiliare de transport	2025,3	1,02
13	X	Pastă de lemn sau din alte materiale fibroase celulozice; hârtie sau carton recuperabile (maculatură); hârtie și carton și articole din acestea	708,3	0,36
14	99	Alte mărfuri	367,6	0,18
15	XII	Încălțăminte, pălării, umbrele, umbrele de soare, bastoane, bice, cravașe și părți ale acestora; pene și fulgi preparate și articole din acestea; flori artificiale; articole din păr uman	245,4	0,12
16	IX	Lemn, cărbune de lemn și articole din lemn; plută și lucrări din plută; lucrări din împletituri din fibre vegetale sau din nuiele	203,0	0,10
17	III	Grăsimi și uleiuri de origine animală sau vegetală, produse ale disocierii lor; grăsimi alimentare prelucrate; ceară de origine animală sau vegetală	8,0	0,00
18	XIII	Articole din piatră, ipsos, ciment, azbest, mică și din materiale similare; produse ceramice; sticlă și articole din sticlă	6,2	0,00
19	I	Animale vii și produse ale regnului animal	1,3	0,00



**2. Situația importului pe județe în anul 2016 la data de 29.02.2016,  
pe principalele grupe de mărfuri (secțiuni Nomenclator Combinat)  
– județ după sediul social al importatorului -**

Nr. Crt.	Cod Sec	Secțiune NC	Valoare (mii EURO)	Ponderea secțiunii în total județ (%)
		<b>Total import România, din care:</b>	<b>9921261,2</b>	
		<b>Alba Total</b>	<b>117598,7</b>	<b>100,00</b>
1	XVI	Mașini și aparate, echipamente electrice și părți ale acestora; aparate de înregistrat sau de reprodus sunetul, aparate de înregistrat sau de reprodus imagine și sunet de televiziune și părți și accesorii ale acestora	23605,3	20,07
2	IX	Lemn, cărbune de lemn și articole din lemn; plută și lucrări din plută; lucrări din împletituri din fibre vegetale sau din nuiele	17111,1	14,55
3	XV	Metale comune și articole din metale comune	13446,5	11,43
4	X	Pastă de lemn sau din alte materiale fibroase celulozice; hârtie sau carton recuperabile (maculatură); hârtie și carton și articole din acestea	10222,7	8,69
5	I	Animale vii și produse ale regnului animal	8874,3	7,55
6	XI	Materiale textile și articole din aceste materiale	8259,1	7,02
7	VI	Produse ale industriei chimice și ale industriilor conexe	8029,4	6,83
8	VII	Materiale plastice și articole din material plastic; cauciuc și articole din cauciuc	5945,6	5,06
9	XII	Încălțăminte, pălării, umbrele, umbrele de soare, bastoane, bice, cravașe și părți ale acestora; pene și fulgi preparate și articole din acestea; flori artificiale; articole din păr uman	4132,3	3,51
10	XVII	Vehicule, aeronave, vase și echipamente auxiliare de transport	3818,3	3,25
11	VIII	Piei brute; piei tăbăcite; blănuri și produse din acestea; articole de curelărie și de șelărie, articole de voiaj, bagaje de mână, sacoșe și articole similare; articole obținute prin prelucrarea intestinelor de animale	3320,1	2,82
12	II	Produse ale regnului vegetal	2543,4	2,16
13	XIII	Articole din piatră, ipsos, ciment, azbest, mică și din materiale similare; produse ceramice; sticlă și articole din sticlă	1921,5	1,63
14	IV	Produse alimentare, băuturi, lichide alcoolice și oțet; tutun și înlocuitori de tutun prelucrați	1708,4	1,45
15	V	Produse minerale	1410,0	1,20
16	XVIII	Instrumente și aparate optice, fotografice sau cinematografice, de măsură, de control sau de precizie; instrumente și aparate medico-chirurgicale; ceasornicărie; instrumente muzicale; părți și accesorii ale acestora	1384,8	1,18
17	XX	Mărfuri și produse diverse	1102,0	0,94
18	99	Alte mărfuri	621,8	0,53
19	III	Grăsimi și uleiuri de origine animală sau vegetală, produse ale disocierii lor; grăsimi alimentare prelucrate; ceară de origine animală sau vegetală	142,3	0,12

Nr. Crt.	Cod Sec	Secțiune NC	Valoare (mii EURO)	Ponderea secțiunii în total județ (%)
		<b>Arad Total</b>	<b>465088,3</b>	<b>100,00</b>
1	XVI	Mașini și aparate, echipamente electrice și părți ale acestora; aparate de înregistrat sau de reprodus sunetul, aparate de înregistrat sau de reprodus imagine și sunet de televiziune și părți și accesorii ale acestora	131279,9	28,23
2	XV	Metale comune și articole din metale comune	96501,3	20,75
3	XVII	Vehicule, aeronave, vase și echipamente auxiliare de transport	74756,7	16,07
4	VII	Materiale plastice și articole din material plastic; cauciuc și articole din cauciuc	43728,8	9,40
5	XI	Materiale textile și articole din aceste materiale	35434,5	7,62
6	VIII	Piei brute; piei tăbăcite; blănuri și produse din acestea; articole de curelărie și de șelărie, articole de voiaj, bagaje de mână, sacoșe și articole similare; articole obținute prin prelucrarea intestinelor de animale	15258,5	3,28
7	I	Animale vii și produse ale regnului animal	13638,5	2,93
8	VI	Produse ale industriei chimice și ale industriilor conexe	12340,0	2,65
9	XVIII	Instrumente și aparate optice, fotografice sau cinematografice, de măsură, de control sau de precizie; instrumente și aparate medico-chirurgicale; ceasornicărie; instrumente muzicale; părți și accesorii ale acestora	9736,0	2,09
10	XX	Mărfuri și produse diverse	6606,7	1,42
11	II	Produse ale regnului vegetal	6100,0	1,31
12	XIII	Articole din piatră, ipsos, ciment, azbest, mică și din materiale similare; produse ceramice; sticlă și articole din sticlă	5308,9	1,14
13	IV	Produse alimentare, băuturi, lichide alcoolice și oțet; tutun și înlocuitori de tutun prelucrați	4171,6	0,90
14	XII	Încălțăminte, pălării, umbrele, umbrele de soare, bastoane, bice, cravașe și părți ale acestora; pene și fulgi preparate și articole din acestea; flori artificiale; articole din păr uman	3218,1	0,69
15	X	Pastă de lemn sau din alte materiale fibroase celulozice; hârtie sau carton recuperabile (maculatură); hârtie și carton și articole din acestea	3101,6	0,67
16	V	Produse minerale	1660,6	0,36
17	IX	Lemn, cărbune de lemn și articole din lemn; plută și lucrări din plută; lucrări din împletituri din fibre vegetale sau din nuiele	1475,1	0,32
18	99	Alte mărfuri	557,3	0,12
19	III	Grăsimi și uleiuri de origine animală sau vegetală, produse ale disocierii lor; grăsimi alimentare prelucrate; ceară de origine animală sau vegetală	214,3	0,05

Nr. Crt.	Cod Sec	Secțiune NC	Valoare (mii EURO)	Pondere secțiunii în total județ (%)
		<b>Argeș Total</b>	<b>675968,2</b>	<b>100,00</b>
1	XVI	Mașini și aparate, echipamente electrice și părți ale acestora; aparate de înregistrat sau de reprodus sunetul, aparate de înregistrat sau de reprodus imagine și sunet de televiziune și părți și accesorii ale acestora	270632,2	40,04
2	XVII	Vehicule, aeronave, vase și echipamente auxiliare de transport	169811,0	25,12
3	XV	Metale comune și articole din metale comune	64290,4	9,51
4	VII	Materiale plastice și articole din material plastic; cauciuc și articole din cauciuc	44524,2	6,59
5	VI	Produse ale industriei chimice și ale industriilor conexe	33289,9	4,92
6	XI	Materiale textile și articole din aceste materiale	21577,3	3,19
7	XVIII	Instrumente și aparate optice, fotografice sau cinematografice, de măsură, de control sau de precizie; instrumente și aparate medico-chirurgicale; ceasornicărie; instrumente muzicale; părți și accesorii ale acestora	19430,0	2,87
8	XX	Mărfuri și produse diverse	14209,5	2,10
9	VIII	Piei brute; piei tăbăcite; blănuri și produse din acestea; articole de curelărie și de șelărie, articole de voiaj, bagaje de mână, sacoșe și articole similare; articole obținute prin prelucrarea intestinelor de animale	11394,2	1,69
10	XIII	Articole din piatră, ipsos, ciment, azbest, mică și din materiale similare; produse ceramice; sticlă și articole din sticlă	7231,7	1,07
11	I	Animale vii și produse ale regnului animal	5485,3	0,81
12	II	Produse ale regnului vegetal	5004,3	0,74
13	IV	Produse alimentare, băuturi, lichide alcoolice și oțet; tutun și înlocuitori de tutun prelucrați	3932,1	0,58
14	X	Pastă de lemn sau din alte materiale fibroase celulozice; hârtie sau carton recuperabile (maculatură); hârtie și carton și articole din acestea	1857,0	0,27
15	V	Produse minerale	1084,5	0,16
16	IX	Lemn, cărbune de lemn și articole din lemn; plută și lucrări din plută; lucrări din împletituri din fibre vegetale sau din nuiele	884,1	0,13
17	99	Alte mărfuri	866,2	0,13
18	III	Grăsimi și uleiuri de origine animală sau vegetală, produse ale disocierii lor; grăsimi alimentare prelucrate; ceară de origine animală sau vegetală	389,8	0,06
19	XII	Încălțăminte, pălării, umbrele, umbrele de soare, bastoane, bice, cravașe și părți ale acestora; pene și fulgi preparate și articole din acestea; flori artificiale; articole din păr uman	74,5	0,01

Nr. Crt.	Cod Sec	Secțiune NC	Valoare (mii EURO)	Pondere secțiunii în total județ (%)
		<b>Bacău Total</b>	<b>94151,1</b>	<b>100,00</b>
1	XVI	Mașini și aparate, echipamente electrice și părți ale acestora; aparate de înregistrat sau de reprodus sunetul, aparate de înregistrat sau de reprodus imagine și sunet de televiziune și părți și accesorii ale acestora	16576,3	17,61
2	XI	Materiale textile și articole din aceste materiale	16170,0	17,17
3	XV	Metale comune și articole din metale comune	11685,5	12,41
4	XX	Mărfuri și produse diverse	7308,8	7,76
5	VII	Materiale plastice și articole din material plastic; cauciuc și articole din cauciuc	7233,3	7,68
6	XIII	Articole din piatră, ipsos, ciment, azbest, mică și din materiale similare; produse ceramice; sticlă și articole din sticlă	7189,6	7,64
7	IX	Lemn, cărbune de lemn și articole din lemn; plută și lucrări din plută; lucrări din împletituri din fibre vegetale sau din nuiele	6258,4	6,65
8	I	Animale vii și produse ale regnului animal	4019,2	4,27
9	VI	Produse ale industriei chimice și ale industriilor conexe	3979,6	4,23
10	XVII	Vehicule, aeronave, vase și echipamente auxiliare de transport	3680,3	3,91
11	XVIII	Instrumente și aparate optice, fotografice sau cinematografice, de măsură, de control sau de precizie; instrumente și aparate medico-chirurgicale; ceasornicărie; instrumente muzicale; părți și accesorii ale acestora	2702,5	2,87
12	XII	Încălțăminte, pălării, umbrele, umbrele de soare, bastoane, bice, cravașe și părți ale acestora; pene și fulgi preparate și articole din acestea; flori artificiale; articole din păr uman	1710,7	1,82
13	X	Pastă de lemn sau din alte materiale fibroase celulozice; hârtie sau carton recuperabile (maculatură); hârtie și carton și articole din acestea	1498,2	1,59
14	II	Produse ale regnului vegetal	1461,3	1,55
15	VIII	Piei brute; piei tăbăcite; blănuri și produse din acestea; articole de curelărie și de șelărie, articole de voiaj, bagaje de mână, sacoșe și articole similare; articole obținute prin prelucrarea intestinelor de animale	1114,7	1,18
16	IV	Produse alimentare, băuturi, lichide alcoolice și oțet; tutun și înlocuitori de tutun prelucrați	673,9	0,72
17	III	Grăsimi și uleiuri de origine animală sau vegetală, produse ale disocierii lor; grăsimi alimentare prelucrate; ceară de origine animală sau vegetală	460,5	0,49
18	V	Produse minerale	329,7	0,35
19	99	Alte mărfuri	98,6	0,10

Nr. Crt.	Cod Sec	Secțiune NC	Valoare (mii EURO)	Ponderea secțiunii în total județ (%)
		<b>Bihor Total</b>	<b>295449,8</b>	<b>100,00</b>
1	XVI	Mașini și aparate, echipamente electrice și părți ale acestora; aparate de înregistrat sau de reprodus sunetul, aparate de înregistrat sau de reprodus imagine și sunet de televiziune și părți și accesorii ale acestora	112258,9	38,00
2	XI	Materiale textile și articole din aceste materiale	21831,3	7,39
3	XII	Încălțăminte, pălării, umbrele, umbrele de soare, bastoane, bice, cravașe și părți ale acestora; pene și fulgi preparate și articole din acestea; flori artificiale; articole din păr uman	20098,8	6,80
4	VII	Materiale plastice și articole din material plastic; cauciuc și articole din cauciuc	19027,2	6,44
5	XV	Metale comune și articole din metale comune	17917,9	6,06
6	XVII	Vehicule, aeronave, vase și echipamente auxiliare de transport	15304,9	5,18
7	II	Produse ale regnului vegetal	13727,8	4,65
8	VIII	Piei brute; piei tăbăcite; blănuri și produse din acestea; articole de curelărie și de șelărie, articole de voiaj, bagaje de mână, sacoșe și articole similare; articole obținute prin prelucrarea intestinelor de animale	12833,4	4,34
9	VI	Produse ale industriei chimice și ale industriilor conexe	10497,3	3,55
10	IV	Produse alimentare, băuturi, lichide alcoolice și oțet; tutun și înlocuitori de tutun prelucrați	10046,5	3,40
11	I	Animale vii și produse ale regnului animal	9372,4	3,17
12	XX	Mărfuri și produse diverse	8044,9	2,72
13	XVIII	Instrumente și aparate optice, fotografice sau cinematografice, de măsură, de control sau de precizie; instrumente și aparate medico-chirurgicale; ceasornicărie; instrumente muzicale; părți și accesorii ale acestora	6477,5	2,19
14	X	Pastă de lemn sau din alte materiale fibroase celulozice; hârtie sau carton recuperabile (maculatură); hârtie și carton și articole din acestea	5578,2	1,89
15	XIII	Articole din piatră, ipsos, ciment, azbest, mică și din materiale similare; produse ceramice; sticlă și articole din sticlă	3824,0	1,29
16	V	Produse minerale	3822,2	1,29
17	IX	Lemn, cărbune de lemn și articole din lemn; plută și lucrări din plută; lucrări din împletituri din fibre vegetale sau din nuiele	3087,5	1,05
18	III	Grăsimi și uleiuri de origine animală sau vegetală, produse ale disocierii lor; grăsimi alimentare prelucrate; ceară de origine animală sau vegetală	1220,0	0,41
19	99	Alte mărfuri	479,1	0,16

Nr. Crt.	Cod Sec	Secțiune NC	Valoare (mii EURO)	Ponderea secțiunii în total județ (%)
		<b>Bistrița Năsăud Total</b>	<b>105943,9</b>	<b>100,00</b>
1	XVI	Mașini și aparate, echipamente electrice și părți ale acestora; aparate de înregistrat sau de reprodus sunetul, aparate de înregistrat sau de reprodus imagine și sunet de televiziune și părți și accesorii ale acestora	39366,8	37,16
2	XI	Materiale textile și articole din aceste materiale	21226,1	20,04
3	XV	Metale comune și articole din metale comune	16009,9	15,11
4	VII	Materiale plastice și articole din material plastic; cauciuc și articole din cauciuc	15973,3	15,08
5	XVII	Vehicule, aeronave, vase și echipamente auxiliare de transport	5758,5	5,44
6	VI	Produse ale industriei chimice și ale industriilor conexe	1731,9	1,63
7	XVIII	Instrumente și aparate optice, fotografice sau cinematografice, de măsură, de control sau de precizie; instrumente și aparate medico-chirurgicale; ceasornicărie; instrumente muzicale; părți și accesorii ale acestora	1365,8	1,29
8	II	Produse ale regnului vegetal	1003,6	0,95
9	IX	Lemn, cărbune de lemn și articole din lemn; plută și lucrări din plută; lucrări din împletituri din fibre vegetale sau din nuiele	653,8	0,62
10	XX	Mărfuri și produse diverse	574,6	0,54
11	I	Animale vii și produse ale regnului animal	568,3	0,54
12	X	Pastă de lemn sau din alte materiale fibroase celulozice; hârtie sau carton recuperabile (maculatură); hârtie și carton și articole din acestea	552,5	0,52
13	XIII	Articole din piatră, ipsos, ciment, azbest, mică și din materiale similare; produse ceramice; sticlă și articole din sticlă	401,1	0,38
14	VIII	Piei brute; piei tăbăcite; blănuri și produse din acestea; articole de curelărie și de șelărie, articole de voiaj, bagaje de mână, sacoșe și articole similare; articole obținute prin prelucrarea intestinelor de animale	355,3	0,34
15	IV	Produse alimentare, băuturi, lichide alcoolice și oțet; tutun și înlocuitori de tutun prelucrați	251,0	0,24
16	III	Grăsimi și uleiuri de origine animală sau vegetală, produse ale disocierii lor; grăsimi alimentare prelucrate; ceară de origine animală sau vegetală	68,4	0,06
17	XII	Încălțăminte, pălării, umbrele, umbrele de soare, bastoane, bice, cravașe și părți ale acestora; pene și fulgi preparate și articole din acestea; flori artificiale; articole din păr uman	49,1	0,05
18	99	Alte mărfuri	26,6	0,03
19	V	Produse minerale	7,6	0,01

Nr. Crt.	Cod Sec	Secțiune NC	Valoare (mii EURO)	Ponderea secțiunii în total județ (%)
		<b>Botoșani Total</b>	<b>34286,3</b>	<b>100,00</b>
1	XI	Materiale textile și articole din aceste materiale	24896,2	72,61
2	XVI	Mașini și aparate, echipamente electrice și părți ale acestora; aparate de înregistrat sau de reprodus sunetul, aparate de înregistrat sau de reprodus imagine și sunet de televiziune și părți și accesorii ale acestora	2068,1	6,03
3	I	Animale vii și produse ale regnului animal	1184,1	3,45
4	VII	Materiale plastice și articole din material plastic; cauciuc și articole din cauciuc	1140,2	3,33
5	XVII	Vehicule, aeronave, vase și echipamente auxiliare de transport	937,2	2,73
6	XX	Mărfuri și produse diverse	730,3	2,13
7	XII	Încălțăminte, pălării, umbrele, umbrele de soare, bastoane, bice, cravașe și părți ale acestora; pene și fulgi preparate și articole din acestea; flori artificiale; articole din păr uman	699,1	2,04
8	XV	Metale comune și articole din metale comune	544,9	1,59
9	VIII	Piei brute; piei tăbăcite; blănuri și produse din acestea; articole de curelărie și de șelărie, articole de voiaj, bagaje de mână, sacoșe și articole similare; articole obținute prin prelucrarea intestinelor de animale	404,5	1,18
10	VI	Produse ale industriei chimice și ale industriilor conexe	318,8	0,93
11	99	Alte mărfuri	315,1	0,92
12	X	Pastă de lemn sau din alte materiale fibroase celulozice; hârtie sau carton recuperabile (maculatură); hârtie și carton și articole din acestea	297,0	0,87
13	IV	Produse alimentare, băuturi, lichide alcoolice și oțet; tutun și înlocuitori de tutun prelucrați	188,9	0,55
14	II	Produse ale regnului vegetal	188,6	0,55
15	XVIII	Instrumente și aparate optice, fotografice sau cinematografice, de măsură, de control sau de precizie; instrumente și aparate medico-chirurgicale; ceasornicărie; instrumente muzicale; părți și accesorii ale acestora	117,9	0,34
16	IX	Lemn, cărbune de lemn și articole din lemn; plută și lucrări din plută; lucrări din împletituri din fibre vegetale sau din nuiele	113,9	0,33
17	V	Produse minerale	98,6	0,29
18	XIII	Articole din piatră, ipsos, ciment, azbest, mică și din materiale similare; produse ceramice; sticlă și articole din sticlă	42,9	0,13
19	III	Grăsimi și uleiuri de origine animală sau vegetală, produse ale disocierii lor; grăsimi alimentare prelucrate; ceară de origine animală sau vegetală		0,00

Nr. Crt.	Cod Sec	Secțiune NC	Valoare (mii EURO)	Ponderea secțiunii în total județ (%)
		<b>Brăila Total</b>	<b>22106,8</b>	<b>100,00</b>
1	XI	Materiale textile și articole din aceste materiale	6564,8	29,70
2	XVI	Mașini și aparate, echipamente electrice și părți ale acestora; aparate de înregistrat sau de reprodus sunetul, aparate de înregistrat sau de reprodus imagine și sunet de televiziune și părți și accesorii ale acestora	3916,6	17,72
3	XVII	Vehicule, aeronave, vase și echipamente auxiliare de transport	3300,6	14,93
4	XV	Metale comune și articole din metale comune	2014,8	9,11
5	VI	Produse ale industriei chimice și ale industriilor conexe	1670,4	7,56
6	VII	Materiale plastice și articole din material plastic; cauciuc și articole din cauciuc	1313,8	5,94
7	IV	Produse alimentare, băuturi, lichide alcoolice și oțet; tutun și înlocuitori de tutun prelucrați	581,4	2,63
8	XVIII	Instrumente și aparate optice, fotografice sau cinematografice, de măsură, de control sau de precizie; instrumente și aparate medico-chirurgicale; ceasornicărie; instrumente muzicale; părți și accesorii ale acestora	450,6	2,04
9	XX	Mărfuri și produse diverse	389,8	1,76
10	VIII	Piei brute; piei tăbăcite; blănuri și produse din acestea; articole de curelărie și de șelărie, articole de voiaj, bagaje de mână, sacoșe și articole similare; articole obținute prin prelucrarea intestinelor de animale	367,0	1,66
11	X	Pastă de lemn sau din alte materiale fibroase celulozice; hârtie sau carton recuperabile (maculatură); hârtie și carton și articole din acestea	261,0	1,18
12	II	Produse ale regnului vegetal	260,5	1,18
13	I	Animale vii și produse ale regnului animal	224,4	1,02
14	XIII	Articole din piatră, ipsos, ciment, azbest, mică și din materiale similare; produse ceramice; sticlă și articole din sticlă	208,1	0,94
15	99	Alte mărfuri	180,9	0,82
16	XII	Încălțăminte, pălării, umbrele, umbrele de soare, bastoane, bice, cravașe și părți ale acestora; pene și fulgi preparate și articole din acestea; flori artificiale; articole din păr uman	175,1	0,79
17	V	Produse minerale	164,8	0,75
18	IX	Lemn, cărbune de lemn și articole din lemn; plută și lucrări din plută; lucrări din împletituri din fibre vegetale sau din nuiele	37,8	0,17
19	III	Grăsimi și uleiuri de origine animală sau vegetală, produse ale disocierii lor; grăsimi alimentare prelucrate; ceară de origine animală sau vegetală	24,6	0,11



Nr. Crt.	Cod Sec	Secțiune NC	Valoare (mii EURO)	Pondere secțiunii în total județ (%)
		<b>Brașov Total</b>	<b>415275,4</b>	<b>100,00</b>
1	XVI	Mașini și aparate, echipamente electrice și părți ale acestora; aparate de înregistrat sau de reprodus sunetul, aparate de înregistrat sau de reprodus imagine și sunet de televiziune și părți și accesorii ale acestora	128546,9	30,95
2	XV	Metale comune și articole din metale comune	62765,7	15,11
3	XVII	Vehicule, aeronave, vase și echipamente auxiliare de transport	44259,9	10,66
4	VII	Materiale plastice și articole din material plastic; cauciuc și articole din cauciuc	42831,2	10,31
5	XI	Materiale textile și articole din aceste materiale	39043,2	9,40
6	VI	Produse ale industriei chimice și ale industriilor conexe	38231,5	9,21
7	IX	Lemn, cărbune de lemn și articole din lemn; plută și lucrări din plută; lucrări din împletituri din fibre vegetale sau din nuiele	9426,6	2,27
8	I	Animale vii și produse ale regnului animal	8858,1	2,13
9	VIII	Piei brute; piei tăbăcite; blănuri și produse din acestea; articole de curelărie și de șelărie, articole de voiaj, bagaje de mână, sacoșe și articole similare; articole obținute prin prelucrarea intestinelor de animale	8228,6	1,98
10	XVIII	Instrumente și aparate optice, fotografice sau cinematografice, de măsură, de control sau de precizie; instrumente și aparate medico-chirurgicale; ceasornicărie; instrumente muzicale; părți și accesorii ale acestora	7178,8	1,73
11	II	Produse ale regnului vegetal	4690,3	1,13
12	V	Produse minerale	3880,2	0,93
13	X	Pastă de lemn sau din alte materiale fibroase celulozice; hârtie sau carton recuperabile (maculatură); hârtie și carton și articole din acestea	3761,0	0,91
14	XX	Mărfuri și produse diverse	3442,8	0,83
15	XIII	Articole din piatră, ipsos, ciment, azbest, mică și din materiale similare; produse ceramice; sticlă și articole din sticlă	3120,3	0,75
16	XII	Încălțăminte, pălării, umbrele, umbrele de soare, bastoane, bice, cravașe și părți ale acestora; pene și fulgi preparate și articole din acestea; flori artificiale; articole din păr uman	3105,2	0,75
17	IV	Produse alimentare, băuturi, lichide alcoolice și oțet; tutun și înlocuitori de tutun prelucrați	2980,9	0,72
18	99	Alte mărfuri	870,3	0,21
19	III	Grăsimi și uleiuri de origine animală sau vegetală, produse ale disocierii lor; grăsimi alimentare prelucrate; ceară de origine animală sau vegetală	54,2	0,01

Nr. Crt.	Cod Sec	Secțiune NC	Valoare (mii EURO)	Ponderea secțiunii în total județ (%)
		<b>Buzău Total</b>	<b>61212,5</b>	<b>100,00</b>
1	XV	Metale comune și articole din metale comune	12999,2	21,24
2	XVI	Mașini și aparate, echipamente electrice și părți ale acestora; aparate de înregistrat sau de reprodus sunetul, aparate de înregistrat sau de reprodus imagine și sunet de televiziune și părți și accesorii ale acestora	10292,2	16,81
3	XI	Materiale textile și articole din aceste materiale	10033,1	16,39
4	IV	Produse alimentare, băuturi, lichide alcoolice și oțet; tutun și înlocuitori de tutun prelucrați	8030,8	13,12
5	VII	Materiale plastice și articole din material plastic; cauciuc și articole din cauciuc	6555,6	10,71
6	VI	Produse ale industriei chimice și ale industriilor conexe	3796,9	6,20
7	XVII	Vehicule, aeronave, vase și echipamente auxiliare de transport	1324,0	2,16
8	XIII	Articole din piatră, ipsos, ciment, azbest, mică și din materiale similare; produse ceramice; sticlă și articole din sticlă	1314,2	2,15
9	III	Grăsimi și uleiuri de origine animală sau vegetală, produse ale disocierii lor; grăsimi alimentare prelucrate; ceară de origine animală sau vegetală	1267,2	2,07
10	I	Animale vii și produse ale regnului animal	1144,8	1,87
11	II	Produse ale regnului vegetal	909,5	1,49
12	IX	Lemn, cărbune de lemn și articole din lemn; plută și lucrări din plută; lucrări din împletituri din fibre vegetale sau din nuiele	817,0	1,33
13	XX	Mărfuri și produse diverse	563,9	0,92
14	V	Produse minerale	508,7	0,83
15	VIII	Piei brute; piei tăbăcite; blănuri și produse din acestea; articole de curelărie și de șelărie, articole de voiaj, bagaje de mână, sacoșe și articole similare; articole obținute prin prelucrarea intestinelor de animale	419,3	0,68
16	XVIII	Instrumente și aparate optice, fotografice sau cinematografice, de măsură, de control sau de precizie; instrumente și aparate medico-chirurgicale; ceasornicărie; instrumente muzicale; părți și accesorii ale acestora	409,9	0,67
17	X	Pastă de lemn sau din alte materiale fibroase celulozice; hârtie sau carton recuperabile (maculatură); hârtie și carton și articole din acestea	323,3	0,53
18	XII	Încălțăminte, pălării, umbrele, umbrele de soare, bastoane, bice, cravașe și părți ale acestora; pene și fulgi preparate și articole din acestea; flori artificiale; articole din păr uman	258,0	0,42
19	99	Alte mărfuri	245,0	0,40

Nr. Crt.	Cod Sec	Secțiune NC	Valoare (mii EURO)	Ponderea secțiunii în total județ (%)
		<b>Călărași Total</b>	<b>33439,2</b>	<b>100,00</b>
1	XV	Metale comune și articole din metale comune	5937,9	17,76
2	II	Produse ale regnului vegetal	4304,1	12,87
3	XVI	Mașini și aparate, echipamente electrice și părți ale acestora; aparate de înregistrat sau de reprodus sunetul, aparate de înregistrat sau de reprodus imagine și sunet de televiziune și părți și accesorii ale acestora	4040,7	12,08
4	XI	Materiale textile și articole din aceste materiale	3950,4	11,81
5	VI	Produse ale industriei chimice și ale industriilor conexe	3757,5	11,24
6	VII	Materiale plastice și articole din material plastic; cauciuc și articole din cauciuc	2479,2	7,41
7	X	Pastă de lemn sau din alte materiale fibroase celulozice; hârtie sau carton recuperabile (maculatură); hârtie și carton și articole din acestea	2162,6	6,47
8	I	Animale vii și produse ale regnului animal	1634,9	4,89
9	XIII	Articole din piatră, ipsos, ciment, azbest, mică și din materiale similare; produse ceramice; sticlă și articole din sticlă	1248,2	3,73
10	V	Produse minerale	1204,5	3,60
11	XVII	Vehicule, aeronave, vase și echipamente auxiliare de transport	1046,6	3,13
12	99	Alte mărfuri	587,7	1,76
13	IV	Produse alimentare, băuturi, lichide alcoolice și oțet; tutun și înlocuitori de tutun prelucrați	439,4	1,31
14	XVIII	Instrumente și aparate optice, fotografice sau cinematografice, de măsură, de control sau de precizie; instrumente și aparate medico-chirurgicale; ceasornicărie; instrumente muzicale; părți și accesorii ale acestora	387,6	1,16
15	XX	Mărfuri și produse diverse	182,7	0,55
16	IX	Lemn, cărbune de lemn și articole din lemn; plută și lucrări din plută; lucrări din împletituri din fibre vegetale sau din nuiele	40,7	0,12
17	VIII	Piei brute; piei tăbăcite; blănuri și produse din acestea; articole de curelărie și de șelărie, articole de voiaj, bagaje de mână, sacoșe și articole similare; articole obținute prin prelucrarea intestinelor de animale	34,8	0,10
18	III	Grăsimi și uleiuri de origine animală sau vegetală, produse ale disocierii lor; grăsimi alimentare prelucrate; ceară de origine animală sau vegetală	0,0	0,00
19	XII	Încălțăminte, pălării, umbrele, umbrele de soare, bastoane, bice, cravașe și părți ale acestora; pene și fulgi preparate și articole din acestea; flori artificiale; articole din păr uman		0,00

Nr. Crt.	Cod Sec	Secțiune NC	Valoare (mii EURO)	Pondere secțiunii în total județ (%)
		<b>Caraș Severin Total</b>	<b>33899,8</b>	<b>100,00</b>
1	XVI	Mașini și aparate, echipamente electrice și părți ale acestora; aparate de înregistrat sau de reprodus sunetul, aparate de înregistrat sau de reprodus imagine și sunet de televiziune și părți și accesorii ale acestora	16464,0	48,57
2	XVII	Vehicule, aeronave, vase și echipamente auxiliare de transport	5768,0	17,01
3	VII	Materiale plastice și articole din material plastic; cauciuc și articole din cauciuc	3096,4	9,13
4	XI	Materiale textile și articole din aceste materiale	2494,3	7,36
5	XV	Metale comune și articole din metale comune	1338,9	3,95
6	I	Animale vii și produse ale regnului animal	909,2	2,68
7	VI	Produse ale industriei chimice și ale industriilor conexe	894,2	2,64
8	II	Produse ale regnului vegetal	685,6	2,02
9	XVIII	Instrumente și aparate optice, fotografice sau cinematografice, de măsură, de control sau de precizie; instrumente și aparate medico-chirurgicale; ceasornicărie; instrumente muzicale; părți și accesorii ale acestora	671,2	1,98
10	XIII	Articole din piatră, ipsos, ciment, azbest, mică și din materiale similare; produse ceramice; sticlă și articole din sticlă	498,2	1,47
11	IX	Lemn, cărbune de lemn și articole din lemn; plută și lucrări din plută; lucrări din împletituri din fibre vegetale sau din nuiele	390,1	1,15
12	99	Alte mărfuri	287,3	0,85
13	XX	Mărfuri și produse diverse	155,5	0,46
14	IV	Produse alimentare, băuturi, lichide alcoolice și oțet; tutun și înlocuitori de tutun prelucrați	94,0	0,28
15	X	Pastă de lemn sau din alte materiale fibroase celulozice; hârtie sau carton recuperabile (maculatură); hârtie și carton și articole din acestea	67,2	0,20
16	III	Grăsimi și uleiuri de origine animală sau vegetală, produse ale disocierii lor; grăsimi alimentare prelucrate; ceară de origine animală sau vegetală	47,7	0,14
17	V	Produse minerale	30,2	0,09
18	XII	Încălțăminte, pălării, umbrele, umbrele de soare, bastoane, bice, cravașe și părți ale acestora; pene și fulgi preparate și articole din acestea; flori artificiale; articole din păr uman	6,7	0,02
19	VIII	Piei brute; piei tăbăcite; blănuri și produse din acestea; articole de curelărie și de șelărie, articole de voiaj, bagaje de mână, sacoșe și articole similare; articole obținute prin prelucrarea intestinelor de animale	1,2	0,00

Nr. Crt.	Cod Sec	Secțiune NC	Valoare (mii EURO)	Ponderea secțiunii în total județ (%)
		<b>Cluj Total</b>	<b>313928,5</b>	<b>100,00</b>
1	XVI	Mașini și aparate, echipamente electrice și părți ale acestora; aparate de înregistrat sau de reprodus sunetul, aparate de înregistrat sau de reprodus imagine și sunet de televiziune și părți și accesorii ale acestora	81887,1	26,08
2	V	Produse minerale	39562,4	12,60
3	XV	Metale comune și articole din metale comune	37648,0	11,99
4	VII	Materiale plastice și articole din material plastic; cauciuc și articole din cauciuc	27939,8	8,90
5	XVII	Vehicule, aeronave, vase și echipamente auxiliare de transport	26336,3	8,39
6	VI	Produse ale industriei chimice și ale industriilor conexe	21231,8	6,76
7	XI	Materiale textile și articole din aceste materiale	16843,1	5,37
8	X	Pastă de lemn sau din alte materiale fibroase celulozice; hârtie sau carton recuperabile (maculatură); hârtie și carton și articole din acestea	14847,1	4,73
9	XVIII	Instrumente și aparate optice, fotografice sau cinematografice, de măsură, de control sau de precizie; instrumente și aparate medico-chirurgicale; ceasornicărie; instrumente muzicale; părți și accesorii ale acestora	9398,1	2,99
10	XX	Mărfuri și produse diverse	8080,4	2,57
11	IV	Produse alimentare, băuturi, lichide alcoolice și oțet; tutun și înlocuitori de tutun prelucrați	7971,0	2,54
12	XIII	Articole din piatră, ipsos, ciment, azbest, mică și din materiale similare; produse ceramice; sticlă și articole din sticlă	4783,2	1,52
13	II	Produse ale regnului vegetal	4669,0	1,49
14	I	Animale vii și produse ale regnului animal	3542,3	1,13
15	VIII	Piei brute; piei tăbăcite; blănuri și produse din acestea; articole de curelărie și de șelărie, articole de voiaj, bagaje de mână, sacoșe și articole similare; articole obținute prin prelucrarea intestinelor de animale	3044,0	0,97
16	IX	Lemn, cărbune de lemn și articole din lemn; plută și lucrări din plută; lucrări din împletituri din fibre vegetale sau din nuiele	2842,1	0,91
17	XII	Încălțăminte, pălării, umbrele, umbrele de soare, bastoane, bice, cravașe și părți ale acestora; pene și fulgi preparate și articole din acestea; flori artificiale; articole din păr uman	2717,8	0,87
18	99	Alte mărfuri	379,2	0,12
19	III	Grăsimi și uleiuri de origine animală sau vegetală, produse ale disocierii lor; grăsimi alimentare prelucrate; ceară de origine animală sau vegetală	206,0	0,07

Nr. Crt.	Cod Sec	Secțiune NC	Valoare (mii EURO)	Ponderea secțiunii în total județ (%)
		<b>Constanța Total</b>	<b>263297,7</b>	<b>100,00</b>
1	V	Produse minerale	150245,3	57,06
2	XVI	Mașini și aparate, echipamente electrice și părți ale acestora; aparate de înregistrat sau de reprodus sunetul, aparate de înregistrat sau de reprodus imagine și sunet de televiziune și părți și accesorii ale acestora	36236,1	13,76
3	VI	Produse ale industriei chimice și ale industriilor conexe	32501,9	12,34
4	XV	Metale comune și articole din metale comune	10530,4	4,00
5	II	Produse ale regnului vegetal	5890,3	2,24
6	VII	Materiale plastice și articole din material plastic; cauciuc și articole din cauciuc	4740,6	1,80
7	XVII	Vehicule, aeronave, vase și echipamente auxiliare de transport	4521,6	1,72
8	IV	Produse alimentare, băuturi, lichide alcoolice și oțet; tutun și înlocuitori de tutun prelucrați	4194,6	1,59
9	XI	Materiale textile și articole din aceste materiale	3659,8	1,39
10	I	Animale vii și produse ale regnului animal	2306,5	0,88
11	XIII	Articole din piatră, ipsos, ciment, azbest, mică și din materiale similare; produse ceramice; sticlă și articole din sticlă	2280,0	0,87
12	XX	Mărfuri și produse diverse	1866,8	0,71
13	XVIII	Instrumente și aparate optice, fotografice sau cinematografice, de măsură, de control sau de precizie; instrumente și aparate medico-chirurgicale; ceasornicărie; instrumente muzicale; părți și accesorii ale acestora	1714,5	0,65
14	99	Alte mărfuri	772,4	0,29
15	IX	Lemn, cărbune de lemn și articole din lemn; plută și lucrări din plută; lucrări din împletituri din fibre vegetale sau din nuiele	678,6	0,26
16	X	Pastă de lemn sau din alte materiale fibroase celulozice; hârtie sau carton recuperabile (maculatură); hârtie și carton și articole din acestea	591,6	0,22
17	VIII	Piei brute; piei tăbăcite; blănuri și produse din acestea; articole de curelărie și de șelărie, articole de voiaj, bagaje de mână, sacoșe și articole similare; articole obținute prin prelucrarea intestinelor de animale	239,5	0,09
18	III	Grăsimi și uleiuri de origine animală sau vegetală, produse ale disocierii lor; grăsimi alimentare prelucrate; ceară de origine animală sau vegetală	164,1	0,06
19	XII	Încălțăminte, pălării, umbrele, umbrele de soare, bastoane, bice, cravașe și părți ale acestora; pene și fulgi preparate și articole din acestea; flori artificiale; articole din păr uman	163,1	0,06

Nr. Crt.	Cod Sec	Secțiune NC	Valoare (mii EURO)	Pondere secțiunii în total județ (%)
		<b>Covasna Total</b>	<b>41497,2</b>	<b>100,00</b>
1	XI	Materiale textile și articole din aceste materiale	12932,3	31,16
2	VII	Materiale plastice și articole din material plastic; cauciuc și articole din cauciuc	6262,8	15,09
3	XVI	Mașini și aparate, echipamente electrice și părți ale acestora; aparate de înregistrat sau de reprodus sunetul, aparate de înregistrat sau de reprodus imagine și sunet de televiziune și părți și accesorii ale acestora	6011,2	14,49
4	I	Animale vii și produse ale regnului animal	3857,2	9,30
5	II	Produse ale regnului vegetal	2594,1	6,25
6	XV	Metale comune și articole din metale comune	2286,1	5,51
7	XVII	Vehicule, aeronave, vase și echipamente auxiliare de transport	1454,6	3,51
8	VI	Produse ale industriei chimice și ale industriilor conexe	1341,1	3,23
9	XVIII	Instrumente și aparate optice, fotografice sau cinematografice, de măsură, de control sau de precizie; instrumente și aparate medico-chirurgicale; ceasornicărie; instrumente muzicale; părți și accesorii ale acestora	990,9	2,39
10	IV	Produse alimentare, băuturi, lichide alcoolice și oțet; tutun și înlocuitori de tutun prelucrați	932,5	2,25
11	X	Pastă de lemn sau din alte materiale fibroase celulozice; hârtie sau carton recuperabile (maculatură); hârtie și carton și articole din acestea	804,3	1,94
12	XX	Mărfuri și produse diverse	729,2	1,76
13	IX	Lemn, cărbune de lemn și articole din lemn; plută și lucrări din plută; lucrări din împletituri din fibre vegetale sau din nuiele	636,6	1,53
14	XIII	Articole din piatră, ipsos, ciment, azbest, mică și din materiale similare; produse ceramice; sticlă și articole din sticlă	366,4	0,88
15	VIII	Piei brute; piei tăbăcite; blănuri și produse din acestea; articole de curelărie și de șelărie, articole de voiaj, bagaje de mână, sacoșe și articole similare; articole obținute prin prelucrarea intestinelor de animale	141,3	0,34
16	V	Produse minerale	111,2	0,27
17	III	Grăsimi și uleiuri de origine animală sau vegetală, produse ale disocierii lor; grăsimi alimentare prelucrate; ceară de origine animală sau vegetală	28,6	0,07
18	XII	Încălțăminte, pălării, umbrele, umbrele de soare, bastoane, bice, cravașe și părți ale acestora; pene și fulgi preparate și articole din acestea; flori artificiale; articole din păr uman	16,3	0,04
19	99	Alte mărfuri	0,5	0,00

Nr. Crt.	Cod Sec	Secțiune NC	Valoare (mii EURO)	Ponderea secțiunii în total județ (%)
		<b>Dâmbovița Total</b>	<b>76368,6</b>	<b>100,00</b>
1	XVI	Mașini și aparate, echipamente electrice și părți ale acestora; aparate de înregistrat sau de reprodus sunetul, aparate de înregistrat sau de reprodus imagine și sunet de televiziune și părți și accesorii ale acestora	20957,2	27,44
2	XV	Metale comune și articole din metale comune	20850,9	27,30
3	VII	Materiale plastice și articole din material plastic; cauciuc și articole din cauciuc	10938,0	14,32
4	XI	Materiale textile și articole din aceste materiale	6116,7	8,01
5	VI	Produse ale industriei chimice și ale industriilor conexe	3643,4	4,77
6	II	Produse ale regnului vegetal	3144,6	4,12
7	XVII	Vehicule, aeronave, vase și echipamente auxiliare de transport	2491,5	3,26
8	99	Alte mărfuri	1881,7	2,46
9	XIII	Articole din piatră, ipsos, ciment, azbest, mică și din materiale similare; produse ceramice; sticlă și articole din sticlă	1739,6	2,28
10	XVIII	Instrumente și aparate optice, fotografice sau cinematografice, de măsură, de control sau de precizie; instrumente și aparate medico-chirurgicale; ceasornicărie; instrumente muzicale; părți și accesorii ale acestora	1065,4	1,40
11	XX	Mărfuri și produse diverse	837,7	1,10
12	IX	Lemn, cărbune de lemn și articole din lemn; plută și lucrări din plută; lucrări din împletituri din fibre vegetale sau din nuiele	749,8	0,98
13	X	Pastă de lemn sau din alte materiale fibroase celulozice; hârtie sau carton recuperabile (maculatură); hârtie și carton și articole din acestea	674,3	0,88
14	V	Produse minerale	524,6	0,69
15	I	Animale vii și produse ale regnului animal	396,3	0,52
16	IV	Produse alimentare, băuturi, lichide alcoolice și oțet; tutun și înlocuitori de tutun prelucrați	277,7	0,36
17	VIII	Piei brute; piei tăbăcite; blănuri și produse din acestea; articole de curelărie și de șelărie, articole de voiaj, bagaje de mână, sacoșe și articole similare; articole obținute prin prelucrarea intestinelor de animale	69,6	0,09
18	XII	Încălțăminte, pălării, umbrele, umbrele de soare, bastoane, bice, cravașe și părți ale acestora; pene și fulgi preparate și articole din acestea; flori artificiale; articole din păr uman	9,6	0,01
19	III	Grăsimi și uleiuri de origine animală sau vegetală, produse ale disocierii lor; grăsimi alimentare prelucrate; ceară de origine animală sau vegetală	0,0	0,00



Nr. Crt.	Cod Sec	Secțiune NC	Valoare (mii EURO)	Ponderea secțiunii în total județ (%)
		<b>Dolj Total</b>	<b>161566,9</b>	<b>100,00</b>
1	XVI	Mașini și aparate, echipamente electrice și părți ale acestora; aparate de înregistrat sau de reprodus sunetul, aparate de înregistrat sau de reprodus imagine și sunet de televiziune și părți și accesorii ale acestora	59874,2	37,06
2	XVII	Vehicule, aeronave, vase și echipamente auxiliare de transport	48681,2	30,13
3	XV	Metale comune și articole din metale comune	10080,7	6,24
4	XI	Materiale textile și articole din aceste materiale	9067,5	5,61
5	VII	Materiale plastice și articole din material plastic; cauciuc și articole din cauciuc	8845,4	5,47
6	VI	Produse ale industriei chimice și ale industriilor conexe	7055,2	4,37
7	XVIII	Instrumente și aparate optice, fotografice sau cinematografice, de măsură, de control sau de precizie; instrumente și aparate medico-chirurgicale; ceasornicărie; instrumente muzicale; părți și accesorii ale acestora	4769,1	2,95
8	XIII	Articole din piatră, ipsos, ciment, azbest, mică și din materiale similare; produse ceramice; sticlă și articole din sticlă	3274,3	2,03
9	I	Animale vii și produse ale regnului animal	2485,6	1,54
10	IV	Produse alimentare, băuturi, lichide alcoolice și oțet; tutun și înlocuitori de tutun prelucrați	2182,6	1,35
11	II	Produse ale regnului vegetal	1766,9	1,09
12	VIII	Piei brute; piei tăbăcite; blănuri și produse din acestea; articole de curelărie și de șelărie, articole de voiaj, bagaje de mână, sacoșe și articole similare; articole obținute prin prelucrarea intestinelor de animale	1158,8	0,72
13	XX	Mărfuri și produse diverse	855,8	0,53
14	V	Produse minerale	493,2	0,31
15	X	Pastă de lemn sau din alte materiale fibroase celulozice; hârtie sau carton recuperabile (maculatură); hârtie și carton și articole din acestea	433,1	0,27
16	XII	Încălțăminte, pălării, umbrele, umbrele de soare, bastoane, bice, cravașe și părți ale acestora; pene și fulgi preparate și articole din acestea; flori artificiale; articole din păr uman	222,4	0,14
17	IX	Lemn, cărbune de lemn și articole din lemn; plută și lucrări din plută; lucrări din împletituri din fibre vegetale sau din nuiele	185,2	0,11
18	99	Alte mărfuri	114,9	0,07
19	III	Grăsimi și uleiuri de origine animală sau vegetală, produse ale disocierii lor; grăsimi alimentare prelucrate; ceară de origine animală sau vegetală	20,8	0,01

Nr. Crt.	Cod Sec	Secțiune NC	Valoare (mii EURO)	Ponderea secțiunii în total județ (%)
		<b>Galați Total</b>	<b>109133,9</b>	<b>100,00</b>
1	V	Produse minerale	39561,6	36,25
2	XVI	Mașini și aparate, echipamente electrice și părți ale acestora; aparate de înregistrat sau de reprodus sunetul, aparate de înregistrat sau de reprodus imagine și sunet de televiziune și părți și accesorii ale acestora	18879,5	17,30
3	XV	Metale comune și articole din metale comune	16360,3	14,99
4	VI	Produse ale industriei chimice și ale industriilor conexe	10229,6	9,37
5	VII	Materiale plastice și articole din material plastic; cauciuc și articole din cauciuc	5531,5	5,07
6	XIII	Articole din piatră, ipsos, ciment, azbest, mică și din materiale similare; produse ceramice; sticlă și articole din sticlă	4319,2	3,96
7	II	Produse ale regnului vegetal	2832,5	2,60
8	IX	Lemn, cărbune de lemn și articole din lemn; plută și lucrări din plută; lucrări din împletituri din fibre vegetale sau din nuiele	2354,2	2,16
9	XVII	Vehicule, aeronave, vase și echipamente auxiliare de transport	2061,0	1,89
10	XI	Materiale textile și articole din aceste materiale	1961,8	1,80
11	XVIII	Instrumente și aparate optice, fotografice sau cinematografice, de măsură, de control sau de precizie; instrumente și aparate medico-chirurgicale; ceasornicărie; instrumente muzicale; părți și accesorii ale acestora	1900,0	1,74
12	XX	Mărfuri și produse diverse	1107,7	1,01
13	X	Pastă de lemn sau din alte materiale fibroase celulozice; hârtie sau carton recuperabile (maculatură); hârtie și carton și articole din acestea	616,8	0,57
14	IV	Produse alimentare, băuturi, lichide alcoolice și oțet; tutun și înlocuitori de tutun prelucrați	450,0	0,41
15	XII	Încălțăminte, pălării, umbrele, umbrele de soare, bastoane, bice, cravașe și părți ale acestora; pene și fulgi preparate și articole din acestea; flori artificiale; articole din păr uman	332,8	0,30
16	I	Animale vii și produse ale regnului animal	285,5	0,26
17	III	Grăsimi și uleiuri de origine animală sau vegetală, produse ale disocierii lor; grăsimi alimentare prelucrate; ceară de origine animală sau vegetală	268,0	0,25
18	VIII	Piei brute; piei tăbăcite; blănuri și produse din acestea; articole de curelărie și de șelărie, articole de voiaj, bagaje de mână, sacoșe și articole similare; articole obținute prin prelucrarea intestinelor de animale	79,7	0,07
19	99	Alte mărfuri	2,4	0,00

Nr. Crt.	Cod Sec	Secțiune NC	Valoare (mii EURO)	Ponderea secțiunii în total județ (%)
		<b>Giurgiu Total</b>	<b>15119,5</b>	<b>100,00</b>
1	XVI	Mașini și aparate, echipamente electrice și părți ale acestora; aparate de înregistrat sau de reprodus sunetul, aparate de înregistrat sau de reprodus imagine și sunet de televiziune și părți și accesorii ale acestora	7078,6	46,82
2	XV	Metale comune și articole din metale comune	2070,9	13,70
3	XVII	Vehicule, aeronave, vase și echipamente auxiliare de transport	1227,4	8,12
4	X	Pastă de lemn sau din alte materiale fibroase celulozice; hârtie sau carton recuperabile (maculatură); hârtie și carton și articole din acestea	1006,2	6,65
5	XI	Materiale textile și articole din aceste materiale	916,8	6,06
6	VI	Produse ale industriei chimice și ale industriilor conexe	885,2	5,85
7	VII	Materiale plastice și articole din material plastic; cauciuc și articole din cauciuc	601,0	3,98
8	XIII	Articole din piatră, ipsos, ciment, azbest, mică și din materiale similare; produse ceramice; sticlă și articole din sticlă	328,1	2,17
9	II	Produse ale regnului vegetal	247,8	1,64
10	I	Animale vii și produse ale regnului animal	241,7	1,60
11	IV	Produse alimentare, băuturi, lichide alcoolice și oțet; tutun și înlocuitori de tutun prelucrați	158,0	1,04
12	IX	Lemn, cărbune de lemn și articole din lemn; plută și lucrări din plută; lucrări din împletituri din fibre vegetale sau din nuiele	140,2	0,93
13	V	Produse minerale	120,3	0,80
14	XVIII	Instrumente și aparate optice, fotografice sau cinematografice, de măsură, de control sau de precizie; instrumente și aparate medico-chirurgicale; ceasornicărie; instrumente muzicale; părți și accesorii ale acestora	44,1	0,29
15	XX	Mărfuri și produse diverse	31,9	0,21
16	99	Alte mărfuri	11,1	0,07
17	XII	Încălțăminte, pălării, umbrele, umbrele de soare, bastoane, bice, cravașe și părți ale acestora; pene și fulgi preparate și articole din acestea; flori artificiale; articole din păr uman	9,7	0,06
18	VIII	Piei brute; piei tăbăcite; blănuri și produse din acestea; articole de curelărie și de șelărie, articole de voiaj, bagaje de mână, sacoșe și articole similare; articole obținute prin prelucrarea intestinelor de animale	0,4	0,00
19	III	Grăsimi și uleiuri de origine animală sau vegetală, produse ale disocierii lor; grăsimi alimentare prelucrate; ceară de origine animală sau vegetală		0,00

Nr. Crt.	Cod Sec	Secțiune NC	Valoare (mii EURO)	Ponderea secțiunii în total județ (%)
		<b>Gorj Total</b>	<b>6046,1</b>	<b>100,00</b>
1	XVI	Mașini și aparate, echipamente electrice și părți ale acestora; aparate de înregistrat sau de reprodus sunetul, aparate de înregistrat sau de reprodus imagine și sunet de televiziune și părți și accesorii ale acestora	1298,1	21,47
2	XV	Metale comune și articole din metale comune	971,4	16,07
3	VI	Produse ale industriei chimice și ale industriilor conexe	746,8	12,35
4	XVII	Vehicule, aeronave, vase și echipamente auxiliare de transport	667,1	11,03
5	XI	Materiale textile și articole din aceste materiale	645,6	10,68
6	VII	Materiale plastice și articole din material plastic; cauciuc și articole din cauciuc	641,8	10,62
7	II	Produse ale regnului vegetal	342,6	5,67
8	X	Pastă de lemn sau din alte materiale fibroase celulozice; hârtie sau carton recuperabile (maculatură); hârtie și carton și articole din acestea	126,8	2,10
9	XII	Încălțăminte, pălării, umbrele, umbrele de soare, bastoane, bice, cravașe și părți ale acestora; pene și fulgi preparate și articole din acestea; flori artificiale; articole din păr uman	102,6	1,70
10	XX	Mărfuri și produse diverse	72,9	1,21
11	XIII	Articole din piatră, ipsos, ciment, azbest, mică și din materiale similare; produse ceramice; sticlă și articole din sticlă	71,7	1,19
12	IV	Produse alimentare, băuturi, lichide alcoolice și oțet; tutun și înlocuitori de tutun prelucrați	70,0	1,16
13	99	Alte mărfuri	63,1	1,04
14	IX	Lemn, cărbune de lemn și articole din lemn; plută și lucrări din plută; lucrări din împletituri din fibre vegetale sau din nuiele	60,9	1,01
15	VIII	Piei brute; piei tăbăcite; blănuri și produse din acestea; articole de curelărie și de șelărie, articole de voiaj, bagaje de mână, sacoșe și articole similare; articole obținute prin prelucrarea intestinelor de animale	54,7	0,91
16	I	Animale vii și produse ale regnului animal	50,6	0,84
17	V	Produse minerale	26,3	0,43
18	III	Grăsimi și uleiuri de origine animală sau vegetală, produse ale disocierii lor; grăsimi alimentare prelucrate; ceară de origine animală sau vegetală	18,4	0,30
19	XVIII	Instrumente și aparate optice, fotografice sau cinematografice, de măsură, de control sau de precizie; instrumente și aparate medico-chirurgicale; ceasornicărie; instrumente muzicale; părți și accesorii ale acestora	14,8	0,24

Nr. Crt.	Cod Sec	Secțiune NC	Valoare (mii EURO)	Pondere secțiunii în total județ (%)
		<b>Harghita Total</b>	<b>55464,5</b>	<b>100,00</b>
1	XI	Materiale textile și articole din aceste materiale	12469,5	22,48
2	XV	Metale comune și articole din metale comune	9128,7	16,46
3	VII	Materiale plastice și articole din material plastic; cauciuc și articole din cauciuc	7544,6	13,60
4	XVI	Mașini și aparate, echipamente electrice și părți ale acestora; aparate de înregistrat sau de reprodus sunetul, aparate de înregistrat sau de reprodus imagine și sunet de televiziune și părți și accesorii ale acestora	6065,7	10,94
5	X	Pastă de lemn sau din alte materiale fibroase celulozice; hârtie sau carton recuperabile (maculatură); hârtie și carton și articole din acestea	3977,1	7,17
6	IV	Produse alimentare, băuturi, lichide alcoolice și oțet; tutun și înlocuitori de tutun prelucrați	2494,9	4,50
7	XVII	Vehicule, aeronave, vase și echipamente auxiliare de transport	2379,5	4,29
8	VI	Produse ale industriei chimice și ale industriilor conexe	2269,1	4,09
9	II	Produse ale regnului vegetal	1846,3	3,33
10	IX	Lemn, cărbune de lemn și articole din lemn; plută și lucrări din plută; lucrări din împletituri din fibre vegetale sau din nuiele	1685,7	3,04
11	I	Animale vii și produse ale regnului animal	1126,1	2,03
12	XX	Mărfuri și produse diverse	1104,9	1,99
13	XII	Încălțăminte, pălării, umbrele, umbrele de soare, bastoane, bice, cravașe și părți ale acestora; pene și fulgi preparate și articole din acestea; flori artificiale; articole din păr uman	1077,9	1,94
14	XVIII	Instrumente și aparate optice, fotografice sau cinematografice, de măsură, de control sau de precizie; instrumente și aparate medico-chirurgicale; ceasornicărie; instrumente muzicale; părți și accesorii ale acestora	723,2	1,30
15	VIII	Piei brute; piei tăbăcite; blănuri și produse din acestea; articole de curelărie și de șelărie, articole de voiaj, bagaje de mână, sacoșe și articole similare; articole obținute prin prelucrarea intestinelor de animale	640,4	1,15
16	XIII	Articole din piatră, ipsos, ciment, azbest, mică și din materiale similare; produse ceramice; sticlă și articole din sticlă	527,0	0,95
17	V	Produse minerale	224,0	0,40
18	III	Grăsimi și uleiuri de origine animală sau vegetală, produse ale disocierii lor; grăsimi alimentare prelucrate; ceară de origine animală sau vegetală	147,7	0,27
19	99	Alte mărfuri	32,4	0,06

Nr. Crt.	Cod Sec	Secțiune NC	Valoare (mii EURO)	Ponderea secțiunii în total județ (%)
		<b>Hunedoara Total</b>	<b>105614,4</b>	<b>100,00</b>
1	XVI	Mașini și aparate, echipamente electrice și părți ale acestora; aparate de înregistrat sau de reprodus sunetul, aparate de înregistrat sau de reprodus imagine și sunet de televiziune și părți și accesorii ale acestora	37340,0	35,36
2	XI	Materiale textile și articole din aceste materiale	14377,7	13,61
3	VII	Materiale plastice și articole din material plastic; cauciuc și articole din cauciuc	11312,4	10,71
4	XVII	Vehicule, aeronave, vase și echipamente auxiliare de transport	9244,7	8,75
5	XV	Metale comune și articole din metale comune	7667,4	7,26
6	VI	Produse ale industriei chimice și ale industriilor conexe	7449,9	7,05
7	VIII	Piei brute; piei tăbăcite; blănuri și produse din acestea; articole de curelărie și de șelărie, articole de voiaj, bagaje de mână, sacoșe și articole similare; articole obținute prin prelucrarea intestinelor de animale	6801,9	6,44
8	II	Produse ale regnului vegetal	2242,6	2,12
9	XII	Încălțăminte, pălării, umbrele, umbrele de soare, bastoane, bice, cravașe și părți ale acestora; pene și fulgi preparate și articole din acestea; flori artificiale; articole din păr uman	1783,0	1,69
10	I	Animale vii și produse ale regnului animal	1711,3	1,62
11	X	Pastă de lemn sau din alte materiale fibroase celulozice; hârtie sau carton recuperabile (maculatură); hârtie și carton și articole din acestea	1480,0	1,40
12	XX	Mărfuri și produse diverse	1274,8	1,21
13	XVIII	Instrumente și aparate optice, fotografice sau cinematografice, de măsură, de control sau de precizie; instrumente și aparate medico-chirurgicale; ceasornicărie; instrumente muzicale; părți și accesorii ale acestora	928,8	0,88
14	XIII	Articole din piatră, ipsos, ciment, azbest, mică și din materiale similare; produse ceramice; sticlă și articole din sticlă	623,8	0,59
15	IX	Lemn, cărbune de lemn și articole din lemn; plută și lucrări din plută; lucrări din împletituri din fibre vegetale sau din nuiele	442,4	0,42
16	IV	Produse alimentare, băuturi, lichide alcoolice și oțet; tutun și înlocuitori de tutun prelucrați	400,0	0,38
17	99	Alte mărfuri	289,9	0,27
18	V	Produse minerale	222,9	0,21
19	III	Grăsimi și uleiuri de origine animală sau vegetală, produse ale disocierii lor; grăsimi alimentare prelucrate; ceară de origine animală sau vegetală	20,7	0,02

Nr. Crt.	Cod Sec	Secțiune NC	Valoare (mii EURO)	Ponderea secțiunii în total județ (%)
		<b>Ialomița Total</b>	<b>23546,2</b>	<b>100,00</b>
1	XI	Materiale textile și articole din aceste materiale	6749,4	28,66
2	VII	Materiale plastice și articole din material plastic; cauciuc și articole din cauciuc	3806,7	16,17
3	III	Grăsimi și uleiuri de origine animală sau vegetală, produse ale disocierii lor; grăsimi alimentare prelucrate; ceară de origine animală sau vegetală	3166,0	13,45
4	XVI	Mașini și aparate, echipamente electrice și părți ale acestora; aparate de înregistrat sau de reprodus sunetul, aparate de înregistrat sau de reprodus imagine și sunet de televiziune și părți și accesorii ale acestora	2580,1	10,96
5	XV	Metale comune și articole din metale comune	1402,5	5,96
6	XVII	Vehicule, aeronave, vase și echipamente auxiliare de transport	1166,7	4,95
7	XIII	Articole din piatră, ipsos, ciment, azbest, mică și din materiale similare; produse ceramice; sticlă și articole din sticlă	1115,6	4,74
8	VI	Produse ale industriei chimice și ale industriilor conexe	1003,0	4,26
9	I	Animale vii și produse ale regnului animal	863,5	3,67
10	II	Produse ale regnului vegetal	776,5	3,30
11	IV	Produse alimentare, băuturi, lichide alcoolice și oțet; tutun și înlocuitori de tutun prelucrați	343,9	1,46
12	X	Pastă de lemn sau din alte materiale fibroase celulozice; hârtie sau carton recuperabile (maculatură); hârtie și carton și articole din acestea	189,9	0,81
13	IX	Lemn, cărbune de lemn și articole din lemn; plută și lucrări din plută; lucrări din împletituri din fibre vegetale sau din nuiele	183,4	0,78
14	XX	Mărfuri și produse diverse	88,9	0,38
15	XII	Încălțăminte, pălării, umbrele, umbrele de soare, bastoane, bice, cravașe și părți ale acestora; pene și fulgi preparate și articole din acestea; flori artificiale; articole din păr uman	65,2	0,28
16	V	Produse minerale	20,4	0,09
17	99	Alte mărfuri	10,4	0,04
18	XVIII	Instrumente și aparate optice, fotografice sau cinematografice, de măsură, de control sau de precizie; instrumente și aparate medico-chirurgicale; ceasornicărie; instrumente muzicale; părți și accesorii ale acestora	9,3	0,04
19	VIII	Piei brute; piei tăbăcite; blănuri și produse din acestea; articole de curelărie și de șelărie, articole de voiaj, bagaje de mână, sacoșe și articole similare; articole obținute prin prelucrarea intestinelor de animale	5,0	0,02

Nr. Crt.	Cod Sec	Secțiune NC	Valoare (mii EURO)	Pondere secțiunii în total județ (%)
		<b>Iași Total</b>	<b>114862,9</b>	<b>100,00</b>
1	XVI	Mașini și aparate, echipamente electrice și părți ale acestora; aparate de înregistrat sau de reprodus sunetul, aparate de înregistrat sau de reprodus imagine și sunet de televiziune și părți și accesorii ale acestora	42530,2	37,03
2	XV	Metale comune și articole din metale comune	18648,5	16,24
3	XI	Materiale textile și articole din aceste materiale	11182,2	9,74
4	VI	Produse ale industriei chimice și ale industriilor conexe	11174,0	9,73
5	XVII	Vehicule, aeronave, vase și echipamente auxiliare de transport	6869,8	5,98
6	VII	Materiale plastice și articole din material plastic; cauciuc și articole din cauciuc	4753,3	4,14
7	XVIII	Instrumente și aparate optice, fotografice sau cinematografice, de măsură, de control sau de precizie; instrumente și aparate medico-chirurgicale; ceasornicărie; instrumente muzicale; părți și accesorii ale acestora	3313,4	2,88
8	II	Produse ale regnului vegetal	3100,0	2,70
9	IV	Produse alimentare, băuturi, lichide alcoolice și oțet; tutun și înlocuitori de tutun prelucrați	3016,6	2,63
10	XX	Mărfuri și produse diverse	2025,3	1,76
11	XIII	Articole din piatră, ipsos, ciment, azbest, mică și din materiale similare; produse ceramice; sticlă și articole din sticlă	1738,0	1,51
12	V	Produse minerale	1432,7	1,25
13	I	Animale vii și produse ale regnului animal	1157,4	1,01
14	X	Pastă de lemn sau din alte materiale fibroase celulozice; hârtie sau carton recuperabile (maculatură); hârtie și carton și articole din acestea	1131,8	0,99
15	XII	Încălțăminte, pălării, umbrele, umbrele de soare, bastoane, bice, cravașe și părți ale acestora; pene și fulgi preparate și articole din acestea; flori artificiale; articole din păr uman	1039,1	0,90
16	IX	Lemn, cărbune de lemn și articole din lemn; plută și lucrări din plută; lucrări din împletituri din fibre vegetale sau din nuiele	645,8	0,56
17	99	Alte mărfuri	542,4	0,47
18	VIII	Piei brute; piei tăbăcite; blănuri și produse din acestea; articole de curelărie și de șelărie, articole de voiaj, bagaje de mână, sacoșe și articole similare; articole obținute prin prelucrarea intestinelor de animale	307,6	0,27
19	III	Grăsimi și uleiuri de origine animală sau vegetală, produse ale disocierii lor; grăsimi alimentare prelucrate; ceară de origine animală sau vegetală	254,9	0,22



Nr. Crt.	Cod Sec	Secțiune NC	Valoare (mii EURO)	Ponderea secțiunii în total județ (%)
		<b>Ilfov Total</b>	<b>775198,5</b>	<b>100,00</b>
1	XVII	Vehicule, aeronave, vase și echipamente auxiliare de transport	131969,6	17,02
2	XVI	Mașini și aparate, echipamente electrice și părți ale acestora; aparate de înregistrat sau de reprodus sunetul, aparate de înregistrat sau de reprodus imagine și sunet de televiziune și părți și accesorii ale acestora	111212,0	14,35
3	VI	Produse ale industriei chimice și ale industriilor conexe	106186,0	13,70
4	VII	Materiale plastice și articole din material plastic; cauciuc și articole din cauciuc	78032,5	10,07
5	II	Produse ale regnului vegetal	73025,6	9,42
6	XV	Metale comune și articole din metale comune	61387,1	7,92
7	IV	Produse alimentare, băuturi, lichide alcoolice și oțet; tutun și înlocuitori de tutun prelucrați	57064,0	7,36
8	XI	Materiale textile și articole din aceste materiale	31987,4	4,13
9	V	Produse minerale	22980,9	2,96
10	XX	Mărfuri și produse diverse	20415,0	2,63
11	X	Pastă de lemn sau din alte materiale fibroase celulozice; hârtie sau carton recuperabile (maculatură); hârtie și carton și articole din acestea	18327,9	2,36
12	I	Animale vii și produse ale regnului animal	16081,9	2,07
13	XII	Încălțăminte, pălării, umbrele, umbrele de soare, bastoane, bice, cravașe și părți ale acestora; pene și fulgi preparate și articole din acestea; flori artificiale; articole din păr uman	10384,8	1,34
14	XVIII	Instrumente și aparate optice, fotografice sau cinematografice, de măsură, de control sau de precizie; instrumente și aparate medico-chirurgicale; ceasornicărie; instrumente muzicale; părți și accesorii ale acestora	8938,6	1,15
15	XIII	Articole din piatră, ipsos, ciment, azbest, mică și din materiale similare; produse ceramice; sticlă și articole din sticlă	8873,2	1,14
16	III	Grăsimi și uleiuri de origine animală sau vegetală, produse ale disocierii lor; grăsimi alimentare prelucrate; ceară de origine animală sau vegetală	6213,5	0,80
17	VIII	Piei brute; piei tăbăcite; blănuri și produse din acestea; articole de curelărie și de șelărie, articole de voiaj, bagaje de mână, sacoșe și articole similare; articole obținute prin prelucrarea intestinelor de animale	5746,6	0,74
18	IX	Lemn, cărbune de lemn și articole din lemn; plută și lucrări din plută; lucrări din împletituri din fibre vegetale sau din nuiele	5310,5	0,69
19	99	Alte mărfuri	1061,7	0,14

Nr. Crt.	Cod Sec	Secțiune NC	Valoare (mii EURO)	Ponderea secțiunii în total județ (%)
		<b>Maramureș Total</b>	<b>135134,7</b>	<b>100,00</b>
1	XVI	Mașini și aparate, echipamente electrice și părți ale acestora; aparate de înregistrat sau de reprodus sunetul, aparate de înregistrat sau de reprodus imagine și sunet de televiziune și părți și accesorii ale acestora	50432,9	37,32
2	XI	Materiale textile și articole din aceste materiale	14609,9	10,81
3	XV	Metale comune și articole din metale comune	13353,8	9,88
4	VII	Materiale plastice și articole din material plastic; cauciuc și articole din cauciuc	12754,5	9,44
5	XVII	Vehicule, aeronave, vase și echipamente auxiliare de transport	10414,7	7,71
6	VI	Produse ale industriei chimice și ale industriilor conexe	6996,8	5,18
7	VIII	Piei brute; piei tăbăcite; blănuri și produse din acestea; articole de curelărie și de șelărie, articole de voiaj, bagaje de mână, sacoșe și articole similare; articole obținute prin prelucrarea intestinelor de animale	6725,9	4,98
8	IX	Lemn, cărbune de lemn și articole din lemn; plută și lucrări din plută; lucrări din împletituri din fibre vegetale sau din nuiele	4472,0	3,31
9	XX	Mărfuri și produse diverse	3538,1	2,62
10	II	Produse ale regnului vegetal	2865,2	2,12
11	IV	Produse alimentare, băuturi, lichide alcoolice și oțet; tutun și înlocuitori de tutun prelucrați	2182,6	1,62
12	I	Animale vii și produse ale regnului animal	1810,0	1,34
13	X	Pastă de lemn sau din alte materiale fibroase celulozice; hârtie sau carton recuperabile (maculatură); hârtie și carton și articole din acestea	1396,4	1,03
14	XIII	Articole din piatră, ipsos, ciment, azbest, mică și din materiale similare; produse ceramice; sticlă și articole din sticlă	1379,4	1,02
15	XVIII	Instrumente și aparate optice, fotografice sau cinematografice, de măsură, de control sau de precizie; instrumente și aparate medico-chirurgicale; ceasornicărie; instrumente muzicale; părți și accesorii ale acestora	947,8	0,70
16	V	Produse minerale	662,2	0,49
17	XII	Încălțăminte, pălării, umbrele, umbrele de soare, bastoane, bice, cravașe și părți ale acestora; pene și fulgi preparate și articole din acestea; flori artificiale; articole din păr uman	473,0	0,35
18	99	Alte mărfuri	96,4	0,07
19	III	Grăsimi și uleiuri de origine animală sau vegetală, produse ale disocierii lor; grăsimi alimentare prelucrate; ceară de origine animală sau vegetală	23,2	0,02

Nr. Crt.	Cod Sec	Secțiune NC	Valoare (mii EURO)	Ponderea secțiunii în total județ (%)
		<b>Mehedinți Total</b>	<b>13449,3</b>	<b>100,00</b>
1	99	Alte mărfuri	9026,8	67,12
2	XV	Metale comune și articole din metale comune	1444,2	10,74
3	XVI	Mașini și aparate, echipamente electrice și părți ale acestora; aparate de înregistrat sau de reprodus sunetul, aparate de înregistrat sau de reprodus imagine și sunet de televiziune și părți și accesorii ale acestora	1108,3	8,24
4	XVII	Vehicule, aeronave, vase și echipamente auxiliare de transport	368,7	2,74
5	XI	Materiale textile și articole din aceste materiale	335,6	2,50
6	I	Animale vii și produse ale regnului animal	301,8	2,24
7	VI	Produse ale industriei chimice și ale industriilor conexe	207,4	1,54
8	XIII	Articole din piatră, ipsos, ciment, azbest, mică și din materiale similare; produse ceramice; sticlă și articole din sticlă	143,4	1,07
9	VII	Materiale plastice și articole din material plastic; cauciuc și articole din cauciuc	135,3	1,01
10	X	Pastă de lemn sau din alte materiale fibroase celulozice; hârtie sau carton recuperabile (maculatură); hârtie și carton și articole din acestea	130,5	0,97
11	XX	Mărfuri și produse diverse	107,3	0,80
12	II	Produse ale regnului vegetal	48,2	0,36
13	IX	Lemn, cărbune de lemn și articole din lemn; plută și lucrări din plută; lucrări din împletituri din fibre vegetale sau din nuiele	34,2	0,25
14	IV	Produse alimentare, băuturi, lichide alcoolice și oțet; tutun și înlocuitori de tutun prelucrați	23,4	0,17
15	V	Produse minerale	15,5	0,12
16	XII	Încălțăminte, pălării, umbrele, umbrele de soare, bastoane, bice, cravașe și părți ale acestora; pene și fulgi preparate și articole din acestea; flori artificiale; articole din păr uman	11,3	0,08
17	XVIII	Instrumente și aparate optice, fotografice sau cinematografice, de măsură, de control sau de precizie; instrumente și aparate medico-chirurgicale; ceasornicărie; instrumente muzicale; părți și accesorii ale acestora	7,3	0,05
18	VIII	Piei brute; piei tăbăcite; blănuri și produse din acestea; articole de curelărie și de șelărie, articole de voiaj, bagaje de mână, sacoșe și articole similare; articole obținute prin prelucrarea intestinelor de animale	0,2	0,00
19	III	Grăsimi și uleiuri de origine animală sau vegetală, produse ale disocierii lor; grăsimi alimentare prelucrate; ceară de origine animală sau vegetală		0,00

Nr. Crt.	Cod Sec	Secțiune NC	Valoare (mii EURO)	Pondere secțiunii în total județ (%)
		<b>Municipiul București Total</b>	<b>3020055,8</b>	<b>100,00</b>
1	XVI	Mașini și aparate, echipamente electrice și părți ale acestora; aparate de înregistrat sau de reprodus sunetul, aparate de înregistrat sau de reprodus imagine și sunet de televiziune și părți și accesorii ale acestora	824316,3	27,29
2	VI	Produse ale industriei chimice și ale industriilor conexe	610893,0	20,23
3	XVII	Vehicule, aeronave, vase și echipamente auxiliare de transport	274894,4	9,10
4	XV	Metale comune și articole din metale comune	216121,6	7,16
5	IV	Produse alimentare, băuturi, lichide alcoolice și oțet; tutun și înlocuitori de tutun prelucrați	191837,2	6,35
6	XI	Materiale textile și articole din aceste materiale	169507,9	5,61
7	VII	Materiale plastice și articole din material plastic; cauciuc și articole din cauciuc	138061,0	4,57
8	II	Produse ale regnului vegetal	121385,3	4,02
9	XX	Mărfuri și produse diverse	93682,6	3,10
10	XVIII	Instrumente și aparate optice, fotografice sau cinematografice, de măsură, de control sau de precizie; instrumente și aparate medico-chirurgicale; ceasornicărie; instrumente muzicale; părți și accesorii ale acestora	68532,3	2,27
11	V	Produse minerale	65221,7	2,16
12	X	Pastă de lemn sau din alte materiale fibroase celulozice; hârtie sau carton recuperabile (maculatură); hârtie și carton și articole din acestea	63916,0	2,12
13	XII	Încălțăminte, pălării, umbrele, umbrele de soare, bastoane, bice, cravașe și părți ale acestora; pene și fulgi preparate și articole din acestea; flori artificiale; articole din păr uman	52159,7	1,73
14	I	Animale vii și produse ale regnului animal	45478,0	1,51
15	XIII	Articole din piatră, ipsos, ciment, azbest, mică și din materiale similare; produse ceramice; sticlă și articole din sticlă	32046,3	1,06
16	VIII	Piei brute; piei tăbăcite; blănuri și produse din acestea; articole de curelărie și de șelărie, articole de voiaj, bagaje de mână, sacoșe și articole similare; articole obținute prin prelucrarea intestinelor de animale	22279,8	0,74
17	III	Grăsimi și uleiuri de origine animală sau vegetală, produse ale disocierii lor; grăsimi alimentare prelucrate; ceară de origine animală sau vegetală	10291,5	0,34
18	IX	Lemn, cărbune de lemn și articole din lemn; plută și lucrări din plută; lucrări din împletituri din fibre vegetale sau din nuiele	10168,5	0,34
19	99	Alte mărfuri	9262,7	0,31

Nr. Crt.	Cod Sec	Secțiune NC	Valoare (mii EURO)	Ponderea secțiunii în total județ (%)
		<b>Mureș Total</b>	<b>183599,4</b>	<b>100,00</b>
1	VI	Produse ale industriei chimice și ale industriilor conexe	33730,1	18,37
2	XVI	Mașini și aparate, echipamente electrice și părți ale acestora; aparate de înregistrat sau de reprodus sunetul, aparate de înregistrat sau de reprodus imagine și sunet de televiziune și părți și accesorii ale acestora	29390,5	16,01
3	XV	Metale comune și articole din metale comune	21012,7	11,44
4	V	Produse minerale	19502,7	10,62
5	VII	Materiale plastice și articole din material plastic; cauciuc și articole din cauciuc	15404,5	8,39
6	XI	Materiale textile și articole din aceste materiale	14292,3	7,78
7	I	Animale vii și produse ale regnului animal	10707,1	5,83
8	II	Produse ale regnului vegetal	8756,6	4,77
9	XVII	Vehicule, aeronave, vase și echipamente auxiliare de transport	8160,2	4,44
10	IV	Produse alimentare, băuturi, lichide alcoolice și oțet; tutun și înlocuitori de tutun prelucrați	4211,5	2,29
11	XVIII	Instrumente și aparate optice, fotografice sau cinematografice, de măsură, de control sau de precizie; instrumente și aparate medico-chirurgicale; ceasornicărie; instrumente muzicale; părți și accesorii ale acestora	3317,3	1,81
12	X	Pastă de lemn sau din alte materiale fibroase celulozice; hârtie sau carton recuperabile (maculatură); hârtie și carton și articole din acestea	3135,4	1,71
13	99	Alte mărfuri	2905,8	1,58
14	XX	Mărfuri și produse diverse	2902,4	1,58
15	IX	Lemn, cărbune de lemn și articole din lemn; plută și lucrări din plută; lucrări din împletituri din fibre vegetale sau din nuiele	2464,0	1,34
16	XII	Încălțăminte, pălării, umbrele, umbrele de soare, bastoane, bice, cravașe și părți ale acestora; pene și fulgi preparate și articole din acestea; flori artificiale; articole din păr uman	1648,8	0,90
17	XIII	Articole din piatră, ipsos, ciment, azbest, mică și din materiale similare; produse ceramice; sticlă și articole din sticlă	1003,5	0,55
18	VIII	Piei brute; piei tăbăcite; blănuri și produse din acestea; articole de curelărie și de șelărie, articole de voiaj, bagaje de mână, sacoșe și articole similare; articole obținute prin prelucrarea intestinelor de animale	839,7	0,46
19	III	Grăsimi și uleiuri de origine animală sau vegetală, produse ale disocierii lor; grăsimi alimentare prelucrate; ceară de origine animală sau vegetală	214,4	0,12

Nr. Crt.	Cod Sec	Secțiune NC	Valoare (mii EURO)	Ponderea secțiunii în total județ (%)
		<b>Neamț Total</b>	<b>59445,7</b>	<b>100,00</b>
1	XI	Materiale textile și articole din aceste materiale	17587,3	29,59
2	XVII	Vehicule, aeronave, vase și echipamente auxiliare de transport	9998,4	16,82
3	XV	Metale comune și articole din metale comune	7107,3	11,96
4	VII	Materiale plastice și articole din material plastic; cauciuc și articole din cauciuc	6711,5	11,29
5	XVI	Mașini și aparate, echipamente electrice și părți ale acestora; aparate de înregistrat sau de reprodus sunetul, aparate de înregistrat sau de reprodus imagine și sunet de televiziune și părți și accesorii ale acestora	6632,9	11,16
6	X	Pastă de lemn sau din alte materiale fibroase celulozice; hârtie sau carton recuperabile (maculatură); hârtie și carton și articole din acestea	3266,6	5,50
7	VI	Produse ale industriei chimice și ale industriilor conexe	2265,7	3,81
8	XIII	Articole din piatră, ipsos, ciment, azbest, mică și din materiale similare; produse ceramice; sticlă și articole din sticlă	1066,7	1,79
9	I	Animale vii și produse ale regnului animal	945,7	1,59
10	IX	Lemn, cărbune de lemn și articole din lemn; plută și lucrări din plută; lucrări din împletituri din fibre vegetale sau din nuiele	937,9	1,58
11	II	Produse ale regnului vegetal	827,8	1,39
12	XX	Mărfuri și produse diverse	604,8	1,02
13	VIII	Piei brute; piei tăbăcite; blănuri și produse din acestea; articole de curelărie și de șelărie, articole de voiaj, bagaje de mână, sacoșe și articole similare; articole obținute prin prelucrarea intestinelor de animale	471,2	0,79
14	V	Produse minerale	449,8	0,76
15	IV	Produse alimentare, băuturi, lichide alcoolice și oțet; tutun și înlocuitori de tutun prelucrați	223,2	0,38
16	XVIII	Instrumente și aparate optice, fotografice sau cinematografice, de măsură, de control sau de precizie; instrumente și aparate medico-chirurgicale; ceasornicărie; instrumente muzicale; părți și accesorii ale acestora	158,6	0,27
17	99	Alte mărfuri	150,3	0,25
18	III	Grăsimi și uleiuri de origine animală sau vegetală, produse ale disocierii lor; grăsimi alimentare prelucrate; ceară de origine animală sau vegetală	32,4	0,05
19	XII	Încălțăminte, pălării, umbrele, umbrele de soare, bastoane, bice, cravașe și părți ale acestora; pene și fulgi preparate și articole din acestea; flori artificiale; articole din păr uman	7,8	0,01

Nr. Crt.	Cod Sec	Secțiune NC	Valoare (mii EURO)	Ponderea secțiunii în total județ (%)
		<b>Olt Total</b>	<b>110211,4</b>	<b>100,00</b>
1	VII	Materiale plastice și articole din material plastic; cauciuc și articole din cauciuc	27605,9	25,05
2	XV	Metale comune și articole din metale comune	23558,7	21,38
3	XVI	Mașini și aparate, echipamente electrice și părți ale acestora; aparate de înregistrat sau de reprodus sunetul, aparate de înregistrat sau de reprodus imagine și sunet de televiziune și părți și accesorii ale acestora	21680,4	19,67
4	XI	Materiale textile și articole din aceste materiale	15029,0	13,64
5	VI	Produse ale industriei chimice și ale industriilor conexe	11440,3	10,38
6	XVII	Vehicule, aeronave, vase și echipamente auxiliare de transport	3028,4	2,75
7	XVIII	Instrumente și aparate optice, fotografice sau cinematografice, de măsură, de control sau de precizie; instrumente și aparate medico-chirurgicale; ceasornicărie; instrumente muzicale; părți și accesorii ale acestora	2440,2	2,21
8	V	Produse minerale	1949,2	1,77
9	IV	Produse alimentare, băuturi, lichide alcoolice și oțet; tutun și înlocuitori de tutun prelucrați	936,2	0,85
10	I	Animale vii și produse ale regnului animal	703,4	0,64
11	XIII	Articole din piatră, ipsos, ciment, azbest, mică și din materiale similare; produse ceramice; sticlă și articole din sticlă	574,8	0,52
12	X	Pastă de lemn sau din alte materiale fibroase celulozice; hârtie sau carton recuperabile (maculatură); hârtie și carton și articole din acestea	347,4	0,32
13	XX	Mărfuri și produse diverse	305,8	0,28
14	II	Produse ale regnului vegetal	268,7	0,24
15	XII	Încălțăminte, pălării, umbrele, umbrele de soare, bastoane, bice, cravașe și părți ale acestora; pene și fulgi preparate și articole din acestea; flori artificiale; articole din păr uman	129,3	0,12
16	IX	Lemn, cărbune de lemn și articole din lemn; plută și lucrări din plută; lucrări din împletituri din fibre vegetale sau din nuiele	109,2	0,10
17	III	Grăsimi și uleiuri de origine animală sau vegetală, produse ale disocierii lor; grăsimi alimentare prelucrate; ceară de origine animală sau vegetală	62,7	0,06
18	99	Alte mărfuri	36,3	0,03
19	VIII	Piei brute; piei tăbăcite; blănuri și produse din acestea; articole de curelărie și de șelărie, articole de voiaj, bagaje de mână, sacoșe și articole similare; articole obținute prin prelucrarea intestinelor de animale	5,6	0,01

Nr. Crt.	Cod Sec	Secțiune NC	Valoare (mii EURO)	Ponderea secțiunii în total județ (%)
		<b>Prahova Total</b>	<b>413428,1</b>	<b>100,00</b>
1	V	Produse minerale	92983,9	22,49
2	XVI	Mașini și aparate, echipamente electrice și părți ale acestora; aparate de înregistrat sau de reprodus sunetul, aparate de înregistrat sau de reprodus imagine și sunet de televiziune și părți și accesorii ale acestora	61621,5	14,91
3	IV	Produse alimentare, băuturi, lichide alcoolice și oțet; tutun și înlocuitori de tutun prelucrați	60391,6	14,61
4	XV	Metale comune și articole din metale comune	37621,4	9,10
5	XI	Materiale textile și articole din aceste materiale	30604,0	7,40
6	VII	Materiale plastice și articole din material plastic; cauciuc și articole din cauciuc	29622,2	7,17
7	VI	Produse ale industriei chimice și ale industriilor conexe	24754,5	5,99
8	II	Produse ale regnului vegetal	22659,4	5,48
9	I	Animale vii și produse ale regnului animal	17131,4	4,14
10	X	Pastă de lemn sau din alte materiale fibroase celulozice; hârtie sau carton recuperabile (maculatură); hârtie și carton și articole din acestea	13644,4	3,30
11	XVII	Vehicule, aeronave, vase și echipamente auxiliare de transport	6234,0	1,51
12	XX	Mărfuri și produse diverse	3777,5	0,91
13	XVIII	Instrumente și aparate optice, fotografice sau cinematografice, de măsură, de control sau de precizie; instrumente și aparate medico-chirurgicale; ceasornicărie; instrumente muzicale; părți și accesorii ale acestora	3713,4	0,90
14	XIII	Articole din piatră, ipsos, ciment, azbest, mică și din materiale similare; produse ceramice; sticlă și articole din sticlă	3170,7	0,77
15	III	Grăsimi și uleiuri de origine animală sau vegetală, produse ale disocierii lor; grăsimi alimentare prelucrate; ceară de origine animală sau vegetală	3034,0	0,73
16	XII	Încălțăminte, pălării, umbrele, umbrele de soare, bastoane, bice, cravașe și părți ale acestora; pene și fulgi preparate și articole din acestea; flori artificiale; articole din păr uman	889,5	0,22
17	IX	Lemn, cărbune de lemn și articole din lemn; plută și lucrări din plută; lucrări din împletituri din fibre vegetale sau din nuiele	757,0	0,18
18	VIII	Piei brute; piei tăbăcite; blănuri și produse din acestea; articole de curelărie și de șelărie, articole de voiaj, bagaje de mână, sacoșe și articole similare; articole obținute prin prelucrarea intestinelor de animale	432,0	0,10
19	99	Alte mărfuri	385,6	0,09



Nr. Crt.	Cod Sec	Secțiune NC	Valoare (mii EURO)	Pondere secțiunii în total județ (%)
		<b>Sălaj Total</b>	<b>42555,5</b>	<b>100,00</b>
1	XI	Materiale textile și articole din aceste materiale	11106,6	26,10
2	XV	Metale comune și articole din metale comune	9539,3	22,42
3	XVI	Mașini și aparate, echipamente electrice și părți ale acestora; aparate de înregistrat sau de reprodus sunetul, aparate de înregistrat sau de reprodus imagine și sunet de televiziune și părți și accesorii ale acestora	6154,3	14,46
4	XVII	Vehicule, aeronave, vase și echipamente auxiliare de transport	3070,8	7,22
5	II	Produse ale regnului vegetal	2361,1	5,55
6	VI	Produse ale industriei chimice și ale industriilor conexe	2004,9	4,71
7	VII	Materiale plastice și articole din material plastic; cauciuc și articole din cauciuc	1744,2	4,10
8	I	Animale vii și produse ale regnului animal	1667,9	3,92
9	XX	Mărfuri și produse diverse	1265,9	2,97
10	IX	Lemn, cărbune de lemn și articole din lemn; plută și lucrări din plută; lucrări din împletituri din fibre vegetale sau din nuiele	822,1	1,93
11	XVIII	Instrumente și aparate optice, fotografice sau cinematografice, de măsură, de control sau de precizie; instrumente și aparate medico-chirurgicale; ceasornicărie; instrumente muzicale; părți și accesorii ale acestora	666,4	1,57
12	XIII	Articole din piatră, ipsos, ciment, azbest, mică și din materiale similare; produse ceramice; sticlă și articole din sticlă	551,7	1,30
13	IV	Produse alimentare, băuturi, lichide alcoolice și oțet; tutun și înlocuitori de tutun prelucrați	493,4	1,16
14	V	Produse minerale	444,0	1,04
15	VIII	Piei brute; piei tăbăcite; blănuri și produse din acestea; articole de curelărie și de șelărie, articole de voiaj, bagaje de mână, sacoșe și articole similare; articole obținute prin prelucrarea intestinelor de animale	409,1	0,96
16	X	Pastă de lemn sau din alte materiale fibroase celulozice; hârtie sau carton recuperabile (maculatură); hârtie și carton și articole din acestea	159,3	0,37
17	III	Grăsimi și uleiuri de origine animală sau vegetală, produse ale disocierii lor; grăsimi alimentare prelucrate; ceară de origine animală sau vegetală	55,2	0,13
18	99	Alte mărfuri	33,6	0,08
19	XII	Încălțăminte, pălării, umbrele, umbrele de soare, bastoane, bice, cravașe și părți ale acestora; pene și fulgi preparate și articole din acestea; flori artificiale; articole din păr uman	5,9	0,01

Nr. Crt.	Cod Sec	Secțiune NC	Valoare (mii EURO)	Pondere secțiunii în total județ (%)
		<b>Satu Mare Total</b>	<b>148825,6</b>	<b>100,00</b>
1	XVI	Mașini și aparate, echipamente electrice și părți ale acestora; aparate de înregistrat sau de reprodus sunetul, aparate de înregistrat sau de reprodus imagine și sunet de televiziune și părți și accesorii ale acestora	48847,6	32,82
2	VII	Materiale plastice și articole din material plastic; cauciuc și articole din cauciuc	20335,3	13,66
3	XV	Metale comune și articole din metale comune	17771,5	11,94
4	XVII	Vehicule, aeronave, vase și echipamente auxiliare de transport	15930,7	10,70
5	XI	Materiale textile și articole din aceste materiale	11010,2	7,40
6	VI	Produse ale industriei chimice și ale industriilor conexe	7477,1	5,02
7	I	Animale vii și produse ale regnului animal	4808,3	3,23
8	IV	Produse alimentare, băuturi, lichide alcoolice și oțet; tutun și înlocuitori de tutun prelucrați	3886,9	2,61
9	II	Produse ale regnului vegetal	3185,7	2,14
10	XVIII	Instrumente și aparate optice, fotografice sau cinematografice, de măsură, de control sau de precizie; instrumente și aparate medico-chirurgicale; ceasornicărie; instrumente muzicale; părți și accesorii ale acestora	2648,7	1,78
11	XIII	Articole din piatră, ipsos, ciment, azbest, mică și din materiale similare; produse ceramice; sticlă și articole din sticlă	2508,9	1,69
12	XX	Mărfuri și produse diverse	2420,6	1,63
13	V	Produse minerale	2101,7	1,41
14	XII	Încălțăminte, pălării, umbrele, umbrele de soare, bastoane, bice, cravașe și părți ale acestora; pene și fulgi preparate și articole din acestea; flori artificiale; articole din păr uman	1578,1	1,06
15	VIII	Piei brute; piei tăbăcite; blănuri și produse din acestea; articole de curelărie și de șelărie, articole de voiaj, bagaje de mână, sacoșe și articole similare; articole obținute prin prelucrarea intestinelor de animale	1452,6	0,98
16	IX	Lemn, cărbune de lemn și articole din lemn; plută și lucrări din plută; lucrări din împletituri din fibre vegetale sau din nuiele	1370,7	0,92
17	X	Pastă de lemn sau din alte materiale fibroase celulozice; hârtie sau carton recuperabile (maculatură); hârtie și carton și articole din acestea	1283,4	0,86
18	III	Grăsimi și uleiuri de origine animală sau vegetală, produse ale disocierii lor; grăsimi alimentare prelucrate; ceară de origine animală sau vegetală	125,1	0,08
19	99	Alte mărfuri	82,8	0,06

Nr. Crt.	Cod Sec	Secțiune NC	Valoare (mii EURO)	Pondere secțiunii în total județ (%)
		<b>Sibiu Total</b>	<b>324484,7</b>	<b>100,00</b>
1	XVI	Mașini și aparate, echipamente electrice și părți ale acestora; aparate de înregistrat sau de reprodus sunetul, aparate de înregistrat sau de reprodus imagine și sunet de televiziune și părți și accesorii ale acestora	161751,2	49,85
2	XV	Metale comune și articole din metale comune	38690,7	11,92
3	VII	Materiale plastice și articole din material plastic; cauciuc și articole din cauciuc	32306,5	9,96
4	XI	Materiale textile și articole din aceste materiale	24348,4	7,50
5	VIII	Piei brute; piei tăbăcite; blănuri și produse din acestea; articole de curelărie și de șelărie, articole de voiaj, bagaje de mână, sacoșe și articole similare; articole obținute prin prelucrarea intestinelor de animale	17048,9	5,25
6	XVII	Vehicule, aeronave, vase și echipamente auxiliare de transport	16164,9	4,98
7	VI	Produse ale industriei chimice și ale industriilor conexe	9288,6	2,86
8	XVIII	Instrumente și aparate optice, fotografice sau cinematografice, de măsură, de control sau de precizie; instrumente și aparate medico-chirurgicale; ceasornicărie; instrumente muzicale; părți și accesorii ale acestora	7192,3	2,22
9	XII	Încălțăminte, pălării, umbrele, umbrele de soare, bastoane, bice, cravașe și părți ale acestora; pene și fulgi preparate și articole din acestea; flori artificiale; articole din păr uman	3506,3	1,08
10	X	Pastă de lemn sau din alte materiale fibroase celulozice; hârtie sau carton recuperabile (maculatură); hârtie și carton și articole din acestea	2839,6	0,88
11	XX	Mărfuri și produse diverse	2491,6	0,77
12	XIII	Articole din piatră, ipsos, ciment, azbest, mică și din materiale similare; produse ceramice; sticlă și articole din sticlă	2109,0	0,65
13	IV	Produse alimentare, băuturi, lichide alcoolice și oțet; tutun și înlocuitori de tutun prelucrați	1926,4	0,59
14	I	Animale vii și produse ale regnului animal	1782,2	0,55
15	IX	Lemn, cărbune de lemn și articole din lemn; plută și lucrări din plută; lucrări din împletituri din fibre vegetale sau din nuiele	964,5	0,30
16	V	Produse minerale	955,7	0,29
17	II	Produse ale regnului vegetal	647,9	0,20
18	99	Alte mărfuri	371,7	0,11
19	III	Grăsimi și uleiuri de origine animală sau vegetală, produse ale disocierii lor; grăsimi alimentare prelucrate; ceară de origine animală sau vegetală	98,5	0,03

Nr. Crt.	Cod Sec	Secțiune NC	Valoare (mii EURO)	Ponderea secțiunii în total județ (%)
		<b>Suceava Total</b>	<b>91208,2</b>	<b>100,00</b>
1	XVI	Mașini și aparate, echipamente electrice și părți ale acestora; aparate de înregistrat sau de reprodus sunetul, aparate de înregistrat sau de reprodus imagine și sunet de televiziune și părți și accesorii ale acestora	18876,4	20,70
2	XVII	Vehicule, aeronave, vase și echipamente auxiliare de transport	15010,3	16,46
3	VI	Produse ale industriei chimice și ale industriilor conexe	11140,6	12,21
4	IX	Lemn, cărbune de lemn și articole din lemn; plută și lucrări din plută; lucrări din împletituri din fibre vegetale sau din nuiele	10840,2	11,89
5	VII	Materiale plastice și articole din material plastic; cauciuc și articole din cauciuc	10255,0	11,24
6	XI	Materiale textile și articole din aceste materiale	4806,1	5,27
7	XV	Metale comune și articole din metale comune	4799,5	5,26
8	X	Pastă de lemn sau din alte materiale fibroase celulozice; hârtie sau carton recuperabile (maculatură); hârtie și carton și articole din acestea	4437,5	4,87
9	I	Animale vii și produse ale regnului animal	3095,8	3,39
10	II	Produse ale regnului vegetal	1504,7	1,65
11	XIII	Articole din piatră, ipsos, ciment, azbest, mică și din materiale similare; produse ceramice; sticlă și articole din sticlă	1243,5	1,36
12	VIII	Piei brute; piei tăbăcite; blănuri și produse din acestea; articole de curelărie și de șelărie, articole de voiaj, bagaje de mână, sacoșe și articole similare; articole obținute prin prelucrarea intestinelor de animale	1114,4	1,22
13	XX	Mărfuri și produse diverse	1034,1	1,13
14	IV	Produse alimentare, băuturi, lichide alcoolice și oțet; tutun și înlocuitori de tutun prelucrați	911,5	1,00
15	XII	Încălțăminte, pălării, umbrele, umbrele de soare, bastoane, bice, cravașe și părți ale acestora; pene și fulgi preparate și articole din acestea; flori artificiale; articole din păr uman	744,1	0,82
16	XVIII	Instrumente și aparate optice, fotografice sau cinematografice, de măsură, de control sau de precizie; instrumente și aparate medico-chirurgicale; ceasornicărie; instrumente muzicale; părți și accesorii ale acestora	509,7	0,56
17	99	Alte mărfuri	489,1	0,54
18	V	Produse minerale	327,8	0,36
19	III	Grăsimi și uleiuri de origine animală sau vegetală, produse ale disocierii lor; grăsimi alimentare prelucrate; ceară de origine animală sau vegetală	67,9	0,07

Nr. Crt.	Cod Sec	Secțiune NC	Valoare (mii EURO)	Ponderea secțiunii în total județ (%)
		<b>Teleorman Total</b>	<b>24226,0</b>	<b>100,00</b>
1	XVI	Mașini și aparate, echipamente electrice și părți ale acestora; aparate de înregistrat sau de reprodus sunetul, aparate de înregistrat sau de reprodus imagine și sunet de televiziune și părți și accesorii ale acestora	7139,1	29,47
2	VI	Produse ale industriei chimice și ale industriilor conexe	6179,1	25,51
3	XI	Materiale textile și articole din aceste materiale	3935,9	16,25
4	XV	Metale comune și articole din metale comune	2122,8	8,76
5	XVII	Vehicule, aeronave, vase și echipamente auxiliare de transport	979,8	4,04
6	VII	Materiale plastice și articole din material plastic; cauciuc și articole din cauciuc	654,3	2,70
7	V	Produse minerale	596,2	2,46
8	II	Produse ale regnului vegetal	537,4	2,22
9	I	Animale vii și produse ale regnului animal	477,3	1,97
10	IV	Produse alimentare, băuturi, lichide alcoolice și oțet; tutun și înlocuitori de tutun prelucrați	476,7	1,97
11	X	Pastă de lemn sau din alte materiale fibroase celulozice; hârtie sau carton recuperabile (maculatură); hârtie și carton și articole din acestea	382,8	1,58
12	XVIII	Instrumente și aparate optice, fotografice sau cinematografice, de măsură, de control sau de precizie; instrumente și aparate medico-chirurgicale; ceasornicărie; instrumente muzicale; părți și accesorii ale acestora	258,6	1,07
13	III	Grăsimi și uleiuri de origine animală sau vegetală, produse ale disocierii lor; grăsimi alimentare prelucrate; ceară de origine animală sau vegetală	197,2	0,81
14	XIII	Articole din piatră, ipsos, ciment, azbest, mică și din materiale similare; produse ceramice; sticlă și articole din sticlă	124,4	0,51
15	XX	Mărfuri și produse diverse	113,2	0,47
16	99	Alte mărfuri	48,5	0,20
17	VIII	Piei brute; piei tăbăcite; blănuri și produse din acestea; articole de curelărie și de șelărie, articole de voiaj, bagaje de mână, sacoșe și articole similare; articole obținute prin prelucrarea intestinelor de animale	2,3	0,01
18	XII	Încălțăminte, pălării, umbrele, umbrele de soare, bastoane, bice, cravașe și părți ale acestora; pene și fulgi preparate și articole din acestea; flori artificiale; articole din păr uman	0,2	0,00
19	IX	Lemn, cărbune de lemn și articole din lemn; plută și lucrări din plută; lucrări din împletituri din fibre vegetale sau din nuiele	0,2	0,00

Nr. Crt.	Cod Sec	Secțiune NC	Valoare (mii EURO)	Ponderea secțiunii în total județ (%)
		<b>Timiș Total</b>	<b>762175,3</b>	<b>100,00</b>
1	XVI	Mașini și aparate, echipamente electrice și părți ale acestora; aparate de înregistrat sau de reprodus sunetul, aparate de înregistrat sau de reprodus imagine și sunet de televiziune și părți și accesorii ale acestora	346928,2	45,52
2	VII	Materiale plastice și articole din material plastic; cauciuc și articole din cauciuc	85766,7	11,25
3	XV	Metale comune și articole din metale comune	62439,8	8,19
4	VI	Produse ale industriei chimice și ale industriilor conexe	50286,5	6,60
5	XVII	Vehicule, aeronave, vase și echipamente auxiliare de transport	43039,0	5,65
6	XI	Materiale textile și articole din aceste materiale	38877,0	5,10
7	XVIII	Instrumente și aparate optice, fotografice sau cinematografice, de măsură, de control sau de precizie; instrumente și aparate medico-chirurgicale; ceasornicărie; instrumente muzicale; părți și accesorii ale acestora	24817,1	3,26
8	XX	Mărfuri și produse diverse	16665,5	2,19
9	VIII	Piei brute; piei tăbăcite; blănuri și produse din acestea; articole de curelărie și de șelărie, articole de voiaj, bagaje de mână, sacoșe și articole similare; articole obținute prin prelucrarea intestinelor de animale	15761,7	2,07
10	II	Produse ale regnului vegetal	15658,1	2,05
11	XII	Încălțăminte, pălării, umbrele, umbrele de soare, bastoane, bice, cravașe și părți ale acestora; pene și fulgi preparate și articole din acestea; flori artificiale; articole din păr uman	15021,1	1,97
12	X	Pastă de lemn sau din alte materiale fibroase celulozice; hârtie sau carton recuperabile (maculatură); hârtie și carton și articole din acestea	12005,3	1,58
13	IV	Produse alimentare, băuturi, lichide alcoolice și oțet; tutun și înlocuitori de tutun prelucrați	8985,8	1,18
14	I	Animale vii și produse ale regnului animal	8494,4	1,11
15	XIII	Articole din piatră, ipsos, ciment, azbest, mică și din materiale similare; produse ceramice; sticlă și articole din sticlă	6170,4	0,81
16	V	Produse minerale	4512,6	0,59
17	99	Alte mărfuri	3438,1	0,45
18	IX	Lemn, cărbune de lemn și articole din lemn; plută și lucrări din plută; lucrări din împletituri din fibre vegetale sau din nuiele	2288,2	0,30
19	III	Grăsimi și uleiuri de origine animală sau vegetală, produse ale disocierii lor; grăsimi alimentare prelucrate; ceară de origine animală sau vegetală	1020,0	0,13

Nr. Crt.	Cod Sec	Secțiune NC	Valoare (mii EURO)	Ponderea secțiunii în total județ (%)
		<b>Tulcea Total</b>	<b>27505,0</b>	<b>100,00</b>
1	V	Produse minerale	11576,3	42,09
2	XVI	Mașini și aparate, echipamente electrice și părți ale acestora; aparate de înregistrat sau de reprodus sunetul, aparate de înregistrat sau de reprodus imagine și sunet de televiziune și părți și accesorii ale acestora	5598,3	20,35
3	XI	Materiale textile și articole din aceste materiale	5502,3	20,00
4	XV	Metale comune și articole din metale comune	1216,4	4,42
5	VI	Produse ale industriei chimice și ale industriilor conexe	725,7	2,64
6	IV	Produse alimentare, băuturi, lichide alcoolice și oțet; tutun și înlocuitori de tutun prelucrați	716,8	2,61
7	II	Produse ale regnului vegetal	444,2	1,62
8	III	Grăsimi și uleiuri de origine animală sau vegetală, produse ale disocierii lor; grăsimi alimentare prelucrate; ceară de origine animală sau vegetală	313,1	1,14
9	XVII	Vehicule, aeronave, vase și echipamente auxiliare de transport	311,9	1,13
10	VII	Materiale plastice și articole din material plastic; cauciuc și articole din cauciuc	308,8	1,12
11	XX	Mărfuri și produse diverse	214,9	0,78
12	I	Animale vii și produse ale regnului animal	162,7	0,59
13	XVIII	Instrumente și aparate optice, fotografice sau cinematografice, de măsură, de control sau de precizie; instrumente și aparate medico-chirurgicale; ceasornicărie; instrumente muzicale; părți și accesorii ale acestora	143,4	0,52
14	VIII	Piei brute; piei tăbăcite; blănuri și produse din acestea; articole de curelărie și de șelărie, articole de voiaj, bagaje de mână, sacoșe și articole similare; articole obținute prin prelucrarea intestinelor de animale	117,1	0,43
15	XIII	Articole din piatră, ipsos, ciment, azbest, mică și din materiale similare; produse ceramice; sticlă și articole din sticlă	50,6	0,18
16	X	Pastă de lemn sau din alte materiale fibroase celulozice; hârtie sau carton recuperabile (maculatură); hârtie și carton și articole din acestea	37,1	0,13
17	XII	Încălțăminte, pălării, umbrele, umbrele de soare, bastoane, bice, cravașe și părți ale acestora; pene și fulgi preparate și articole din acestea; flori artificiale; articole din păr uman	32,0	0,12
18	IX	Lemn, cărbune de lemn și articole din lemn; plută și lucrări din plută; lucrări din împletituri din fibre vegetale sau din nuiele	26,6	0,10
19	99	Alte mărfuri	7,0	0,03

Nr. Crt.	Cod Sec	Secțiune NC	Valoare (mii EURO)	Ponderea secțiunii în total județ (%)
		<b>Vâlcea Total</b>	<b>37679,6</b>	<b>100,00</b>
1	XV	Metale comune și articole din metale comune	6254,7	16,60
2	XI	Materiale textile și articole din aceste materiale	6063,6	16,09
3	XVI	Mașini și aparate, echipamente electrice și părți ale acestora; aparate de înregistrat sau de reprodus sunetul, aparate de înregistrat sau de reprodus imagine și sunet de televiziune și părți și accesorii ale acestora	4517,5	11,99
4	VI	Produse ale industriei chimice și ale industriilor conexe	3965,6	10,52
5	VII	Materiale plastice și articole din material plastic; cauciuc și articole din cauciuc	3419,9	9,08
6	I	Animale vii și produse ale regnului animal	3339,6	8,86
7	XVII	Vehicule, aeronave, vase și echipamente auxiliare de transport	2124,4	5,64
8	II	Produse ale regnului vegetal	1957,7	5,20
9	V	Produse minerale	1541,2	4,09
10	IV	Produse alimentare, băuturi, lichide alcoolice și oțet; tutun și înlocuitori de tutun prelucrați	1464,9	3,89
11	VIII	Piei brute; piei tăbăcite; blănuri și produse din acestea; articole de curelărie și de șelărie, articole de voiaj, bagaje de mână, sacoșe și articole similare; articole obținute prin prelucrarea intestinelor de animale	817,5	2,17
12	XX	Mărfuri și produse diverse	696,9	1,85
13	XII	Încălțăminte, pălării, umbrele, umbrele de soare, bastoane, bice, cravașe și părți ale acestora; pene și fulgi preparate și articole din acestea; flori artificiale; articole din păr uman	406,5	1,08
14	99	Alte mărfuri	356,2	0,95
15	XIII	Articole din piatră, ipsos, ciment, azbest, mică și din materiale similare; produse ceramice; sticlă și articole din sticlă	336,6	0,89
16	X	Pastă de lemn sau din alte materiale fibroase celulozice; hârtie sau carton recuperabile (maculatură); hârtie și carton și articole din acestea	246,5	0,65
17	XVIII	Instrumente și aparate optice, fotografice sau cinematografice, de măsură, de control sau de precizie; instrumente și aparate medico-chirurgicale; ceasornicărie; instrumente muzicale; părți și accesorii ale acestora	75,8	0,20
18	IX	Lemn, cărbune de lemn și articole din lemn; plută și lucrări din plută; lucrări din împletituri din fibre vegetale sau din nuiele	62,7	0,17
19	III	Grăsimi și uleiuri de origine animală sau vegetală, produse ale disocierii lor; grăsimi alimentare prelucrate; ceară de origine animală sau vegetală	31,9	0,08



Nr. Crt.	Cod Sec	Secțiune NC	Valoare (mii EURO)	Ponderea secțiunii în total județ (%)
		<b>Vaslui Total</b>	<b>19274,0</b>	<b>100,00</b>
1	XI	Materiale textile și articole din aceste materiale	6279,7	32,58
2	XV	Metale comune și articole din metale comune	2530,5	13,13
3	XVI	Mașini și aparate, echipamente electrice și părți ale acestora; aparate de înregistrat sau de reprodus sunetul, aparate de înregistrat sau de reprodus imagine și sunet de televiziune și părți și accesorii ale acestora	1916,8	9,94
4	XVII	Vehicule, aeronave, vase și echipamente auxiliare de transport	1840,8	9,55
5	XII	Încălțăminte, pălării, umbrele, umbrele de soare, bastoane, bice, cravașe și părți ale acestora; pene și fulgi preparate și articole din acestea; flori artificiale; articole din păr uman	1481,0	7,68
6	I	Animale vii și produse ale regnului animal	989,7	5,13
7	VIII	Piei brute; piei tăbăcite; blănuri și produse din acestea; articole de curelărie și de șelărie, articole de voiaj, bagaje de mână, sacoșe și articole similare; articole obținute prin prelucrarea intestinelor de animale	905,3	4,70
8	X	Pastă de lemn sau din alte materiale fibroase celulozice; hârtie sau carton recuperabile (maculatură); hârtie și carton și articole din acestea	757,8	3,93
9	VI	Produse ale industriei chimice și ale industriilor conexe	564,3	2,93
10	VII	Materiale plastice și articole din material plastic; cauciuc și articole din cauciuc	500,2	2,60
11	II	Produse ale regnului vegetal	401,5	2,08
12	III	Grăsimi și uleiuri de origine animală sau vegetală, produse ale disocierii lor; grăsimi alimentare prelucrate; ceară de origine animală sau vegetală	387,8	2,01
13	XX	Mărfuri și produse diverse	228,9	1,19
14	XIII	Articole din piatră, ipsos, ciment, azbest, mică și din materiale similare; produse ceramice; sticlă și articole din sticlă	154,4	0,80
15	XVIII	Instrumente și aparate optice, fotografice sau cinematografice, de măsură, de control sau de precizie; instrumente și aparate medico-chirurgicale; ceasornicărie; instrumente muzicale; părți și accesorii ale acestora	143,4	0,74
16	IV	Produse alimentare, băuturi, lichide alcoolice și oțet; tutun și înlocuitori de tutun prelucrați	136,3	0,71
17	IX	Lemn, cărbune de lemn și articole din lemn; plută și lucrări din plută; lucrări din împletituri din fibre vegetale sau din nuiele	55,0	0,29
18	99	Alte mărfuri	0,6	0,00
19	V	Produse minerale	0,1	0,00

Nr. Crt.	Cod Sec	Secțiune NC	Valoare (mii EURO)	Ponderea secțiunii în total județ (%)
		<b>Vrancea Total</b>	<b>32252,3</b>	<b>100,00</b>
1	XI	Materiale textile și articole din aceste materiale	17987,3	55,77
2	XVI	Mașini și aparate, echipamente electrice și părți ale acestora; aparate de înregistrat sau de reprodus sunetul, aparate de înregistrat sau de reprodus imagine și sunet de televiziune și părți și accesorii ale acestora	2533,8	7,86
3	VII	Materiale plastice și articole din material plastic; cauciuc și articole din cauciuc	2288,9	7,10
4	IV	Produse alimentare, băuturi, lichide alcoolice și oțet; tutun și înlocuitori de tutun prelucrați	1797,9	5,57
5	XV	Metale comune și articole din metale comune	1506,2	4,67
6	XVII	Vehicule, aeronave, vase și echipamente auxiliare de transport	1382,6	4,29
7	VI	Produse ale industriei chimice și ale industriilor conexe	898,1	2,78
8	XX	Mărfuri și produse diverse	838,6	2,60
9	I	Animale vii și produse ale regnului animal	748,9	2,32
10	X	Pastă de lemn sau din alte materiale fibroase celulozice; hârtie sau carton recuperabile (maculatură); hârtie și carton și articole din acestea	609,8	1,89
11	II	Produse ale regnului vegetal	417,7	1,30
12	V	Produse minerale	305,5	0,95
13	VIII	Piei brute; piei tăbăcite; blănuri și produse din acestea; articole de curelărie și de șelărie, articole de voiaj, bagaje de mână, sacoșe și articole similare; articole obținute prin prelucrarea intestinelor de animale	290,8	0,90
14	XIII	Articole din piatră, ipsos, ciment, azbest, mică și din materiale similare; produse ceramice; sticlă și articole din sticlă	263,1	0,82
15	IX	Lemn, cărbune de lemn și articole din lemn; plută și lucrări din plută; lucrări din împletituri din fibre vegetale sau din nuiele	176,4	0,55
16	XVIII	Instrumente și aparate optice, fotografice sau cinematografice, de măsură, de control sau de precizie; instrumente și aparate medico-chirurgicale; ceasornicărie; instrumente muzicale; părți și accesorii ale acestora	82,2	0,25
17	XII	Încălțăminte, pălării, umbrele, umbrele de soare, bastoane, bice, cravașe și părți ale acestora; pene și fulgi preparate și articole din acestea; flori artificiale; articole din păr uman	78,6	0,24
18	99	Alte mărfuri	45,5	0,14
19	III	Grăsimi și uleiuri de origine animală sau vegetală, produse ale disocierii lor; grăsimi alimentare prelucrate; ceară de origine animală sau vegetală	0,4	0,00

Nr. Crt.	Cod Sec	Secțiune NC	Valoare (mii EURO)	Ponderea secțiunii în total județ (%)
		<b>Județ neprecizat Total</b>	<b>59686,1</b>	<b>100,00</b>
1	VI	Produse ale industriei chimice și ale industriilor conexe	12958,7	21,71
2	II	Produse ale regnului vegetal	10165,2	17,03
3	XVI	Mașini și aparate, echipamente electrice și părți ale acestora; aparate de înregistrat sau de reprodus sunetul, aparate de înregistrat sau de reprodus imagine și sunet de televiziune și părți și accesorii ale acestora	6253,6	10,48
4	XX	Mărfuri și produse diverse	5658,3	9,48
5	V	Produse minerale	5645,8	9,46
6	VII	Materiale plastice și articole din material plastic; cauciuc și articole din cauciuc	5210,8	8,73
7	XV	Metale comune și articole din metale comune	4547,3	7,62
8	IV	Produse alimentare, băuturi, lichide alcoolice și oțet; tutun și înlocuitori de tutun prelucrați	3447,0	5,78
9	XI	Materiale textile și articole din aceste materiale	3416,3	5,72
10	VIII	Piei brute; piei tăbăcite; blănuri și produse din acestea; articole de curelărie și de șelărie, articole de voiaj, bagaje de mână, sacoșe și articole similare; articole obținute prin prelucrarea intestinelor de animale	1063,0	1,78
11	XVII	Vehicule, aeronave, vase și echipamente auxiliare de transport	888,8	1,49
12	99	Alte mărfuri	156,8	0,26
13	XVIII	Instrumente și aparate optice, fotografice sau cinematografice, de măsură, de control sau de precizie; instrumente și aparate medico-chirurgicale; ceasornicărie; instrumente muzicale; părți și accesorii ale acestora	91,3	0,15
14	XII	Încălțăminte, pălării, umbrele, umbrele de soare, bastoane, bice, cravașe și părți ale acestora; pene și fulgi preparate și articole din acestea; flori artificiale; articole din păr uman	81,3	0,14
15	XIII	Articole din piatră, ipsos, ciment, azbest, mică și din materiale similare; produse ceramice; sticlă și articole din sticlă	40,8	0,07
16	X	Pastă de lemn sau din alte materiale fibroase celulozice; hârtie sau carton recuperabile (maculatură); hârtie și carton și articole din acestea	26,7	0,04
17	III	Grăsimi și uleiuri de origine animală sau vegetală, produse ale disocierii lor; grăsimi alimentare prelucrate; ceară de origine animală sau vegetală	19,9	0,03
18	IX	Lemn, cărbune de lemn și articole din lemn; plută și lucrări din plută; lucrări din împletituri din fibre vegetale sau din nuiele	14,4	0,02
19	I	Animale vii și produse ale regnului animal	0,2	0,00

**MINISTERUL ECONOMIEI, COMERȚULUI ȘI  
RELAȚIILOR CU MEDIUL DE AFACERI**

**DEPARTAMENTUL DE COMERȚ EXTERIOR ȘI RELAȚII INTERNAȚIONALE**

Calea Victoriei nr.152, sector 1, București  
Tel: 021-4010504, Fax: 021-4010594, E-mail: [dgre@dce.gov.ro](mailto:dgre@dce.gov.ro)