



**SCHIMBURILE COMERCIALE ALE ROMÂNIEI PE JUDEȚE
în perioada 01.01. – 30.09.2016**

- date operative, mii EURO -

Ianuarie 2017

Buletinul informativ *Schimburile comerciale ale României pe județe* se realizează prin prelucrarea datelor statistice de comerț având ca sursă Institutul Național de Statistică, după cum au fost disponibile la momentul editării acestei publicații.

Departamentul de Comerț Exterior nu își asumă răspunderea pentru nici o modificare a datelor care ar putea apărea ulterior editării acestui material sau pentru rezultatele ce decurg din utilizarea informațiilor prezentate în această publicație.

Nici o informație cuprinsă în această publicație nu implică o recomandare din partea Departamentului de Comerț Exterior.

Colecția de buletine informative lunare *Schimburile comerciale ale României pe județe* poate fi vizualizată, cu acces liber, pe web site-ul www.dce.gov.ro.

Departamentul de Comerț Exterior

Autor:
Aurelia Mihaela Simion – consilier superior

© Departamentul de Comerț Exterior, 2017

Toate drepturile rezervate. Nici o parte a acestei publicații nu poate fi reprodusă, înregistrată într-un sistem de redare sau transmisă în orice formă sau prin orice mijloace, electronice, electrostatice, bandă magnetică, mecanică, fotocopiere sau de altă natură, fără permisiunea prealabilă în scris din partea Departamentului de Comerț Exterior.

CUPRINS

I	EVOLUȚIA SCHIMBURILOR COMERCIALE ALE ROMÂNIEI PE REGIUNI GEOGRAFICE în perioada 2013 – 2016	1
1	Structura regiunilor geografice	1
2	Situația exportului pe regiuni geografice în anul 2016 la data de 30.09.2016, comparativ cu aceeași perioadă a anilor 2015, 2014 și 2013	2
3	Situația importului pe regiuni geografice în anul 2016 la data de 30.09.2016, comparativ cu aceeași perioadă a anilor 2015, 2014 și 2013	3
4	Evoluția exportului și importului pe regiuni geografice în anul 2016 la data de 30.09.2016, comparativ cu aceeași perioadă a anilor 2015, 2014 și 2013	4
5	Exportul și importul României pe regiuni geografice în perioada 01.01.-30.09.2016 (în procente)	5
II	EVOLUȚIA SCHIMBURILOR COMERCIALE ALE ROMÂNIEI PE JUDEȚE în perioada 2013 – 2016	6
1	Situația exportului pe județe în anul 2016 la data de 30.09.2016, comparativ cu aceeași perioadă a anilor 2015, 2014 și 2013	6
2	Situația importului pe județe în anul 2016 la data de 30.09.2016, comparativ cu aceeași perioadă a anilor 2015, 2014 și 2013	8
3	Topul primelor 10 județe la export/import în anul 2016 la data de 30.09.2016, și evoluția lor în perioada corespunzătoare a anilor 2015, 2014 și 2013	10
III	SCHIMBURILE COMERCIALE ALE ROMÂNIEI PE JUDEȚE ȘI PE PRINCIPALELE GRUPE DE MĂRFURI în anul 2016 la data de 30.09.2016	11
1	Situația exportului pe județe în anul 2016 la data de 30.09.2016, pe principalele grupe de mărfuri (secțiuni Nomenclator Combinat)	11
2	Situația importului pe județe în anul 2016 la data de 30.09.2016, pe principalele grupe de mărfuri (secțiuni Nomenclator Combinat)	54

**I. EVOLUȚIA SCHIMBURILOR COMERCIALE ALE ROMÂNIEI PE REGIUNI GEOGRAFICE
în perioada 2013 – 2016**

1. Structura regiunilor geografice

Nr.	Regiune	Județ
1	Regiunea NORD – EST	Bacău
		Botoșani
		Iași
		Neamț
		Suceava
		Vaslui
2	Regiunea SUD – EST	Brăila
		Buzău
		Constanța
		Galați
		Tulcea
		Vrancea
3	Regiunea SUD – MUNTENIA	Argeș
		Călărași
		Dâmbovița
		Giurgiu
		Ialomița
		Prahova
		Teleorman
4	Regiunea SUD – VEST OLTENIA	Dolj
		Gorj
		Mehedinți
		Olt
		Vâlcea

Nr.	Regiune	Județ
5	Regiunea VEST	Arad
		Caraș Severin
		Hunedoara
		Timiș
6	Regiunea NORD – VEST	Bihor
		Bistrița Năsăud
		Cluj
		Maramureș
		Satu Mare
7	Regiunea CENTRALĂ	Sălaj
		Alba
		Brașov
		Covasna
		Harghita
8	Regiunea BUCUREȘTI- ILFOV	Mureș
		Sibiu
		Ilfov
		Municipiul București

**2. Situația exportului pe regiuni geografice în anul 2016 la data de 30.09.2016,
comparativ cu aceeași perioadă a anilor 2015, 2014 și 2013
(- mii Euro -)**

	Regiune	2013	2014	2015	2016	Creștere valorică 2016/2015	Creștere procentuală (%) 2014/ 2013	Creștere procentuală (%) 2015/ 2014	Creștere procentuală (%) 2016/ 2015	Pondere exportului regiunii în total export România, în 2016
	Total export România, din care:	36480930	39063365	40912270	42677671	1765401	7,08	4,73	4,32	100,00
1	Regiunea NORD – EST	1735272	1793871	1888309	1978660	90351	3,38	5,26	4,78	4,64
2	Regiunea SUD – EST	3528371	3741594	3387148	3023415	-363733	6,04	-9,47	-10,74	7,08
3	Regiunea SUD – MUNTENIA	5955609	6383464	6449345	6921803	472458	7,18	1,03	7,33	16,22
4	Regiunea SUD – VEST OLTENIA	2322280	2175906	2196019	2232791	36772	-6,30	0,92	1,67	5,23
5	Regiunea VEST	5925976	6502589	7013365	7724432	711067	9,73	7,85	10,14	18,10
6	Regiunea NORD – VEST	4168388	4402433	4564836	4786257	221420	5,61	3,69	4,85	11,21
7	Regiunea CENTRALĂ	5108740	5633203	5734253	6312789	578536	10,27	1,79	10,09	14,79
8	Regiunea BUCUREȘTI- ILFOV	7441073	7855075	8870933	8819512	-51421	5,56	12,93	-0,58	20,67

**3. Situația importului pe regiuni geografice în anul 2016 la data de 30.09.2016,
comparativ cu aceeași perioadă a anilor 2015, 2014 și 2013
(- mii Euro -)**

	Regiune	2013	2014	2015	2016	Creștere valorică 2016/2015	Creștere procentuală (%) 2014/ 2013	Creștere procentuală (%) 2015/ 2014	Creștere procentuală (%) 2016/ 2015	Ponderea importului regiunii în total import România, în 2016
	Total import România, din care:	40665429	43364750	46452857	49606534	3153677	6,64	7,12	6,79	100,00
1	Regiunea NORD – EST	1509589	1646895	1908516	2105605	197089	9,10	15,89	10,33	4,24
2	Regiunea SUD – EST	3640096	4176397	3732490	3122264	-610227	14,73	-10,63	-16,35	6,29
3	Regiunea SUD – MUNTENIA	5393929	5934758	5922616	6284287	361671	10,03	-0,20	6,11	12,67
4	Regiunea SUD – VEST OLTENIA	1556750	1449532	1500040	1487505	-12535	-6,89	3,48	-0,84	3,00
5	Regiunea VEST	4918189	5470417	5923913	6594678	670765	11,23	8,29	11,32	13,29
6	Regiunea NORD – VEST	4234454	4607159	4827698	5048483	220785	8,80	4,79	4,57	10,18
7	Regiunea CENTRALĂ	4431635	4858999	5082430	5576735	494305	9,64	4,60	9,73	11,24
8	Regiunea BUCUREȘTI- ILFOV	14845029	15062549	17289503	19133916	1844413	1,47	14,78	10,67	38,57

4. Evoluția exportului și importului pe regiuni geografice în anul 2016 la data de 30.09.2016, comparativ cu aceeași perioadă a anilor 2015, 2014 și 2013

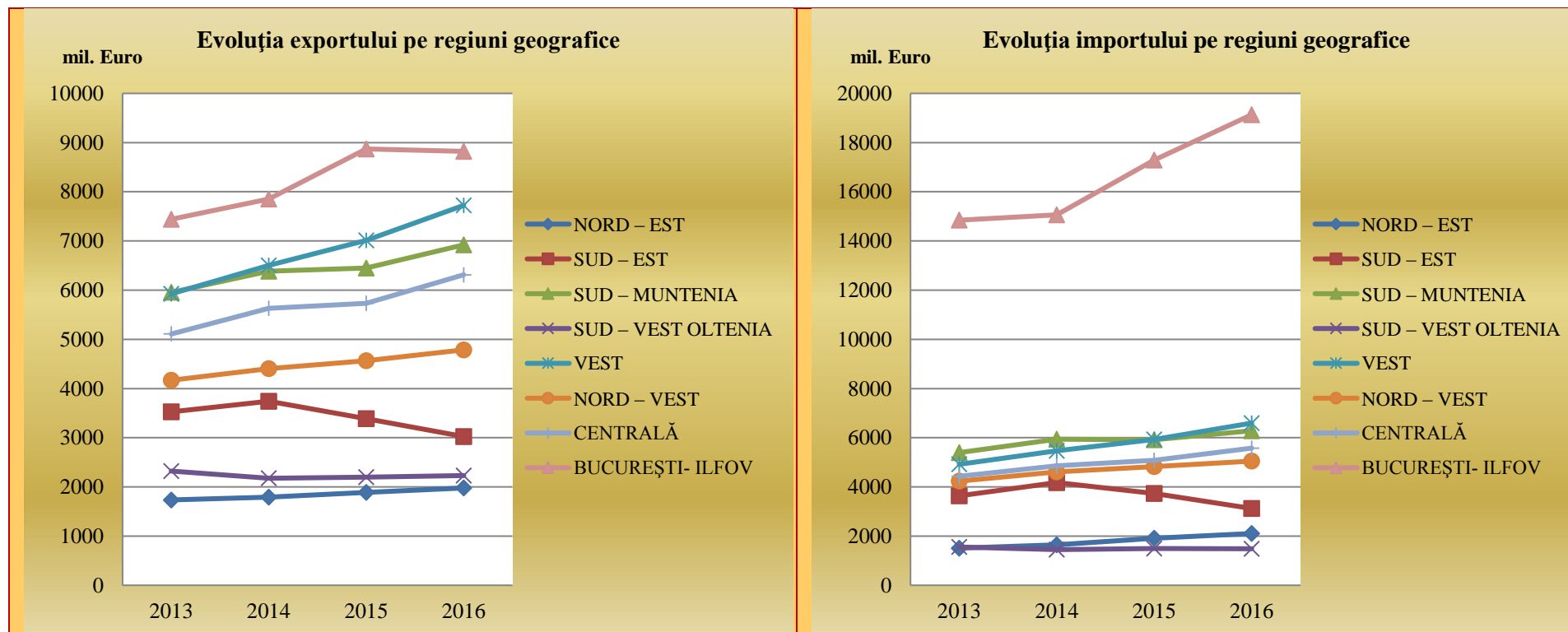

5. Exportul și importul României pe regiuni geografice în perioada 01.01.-30.09.2016

- în procente -

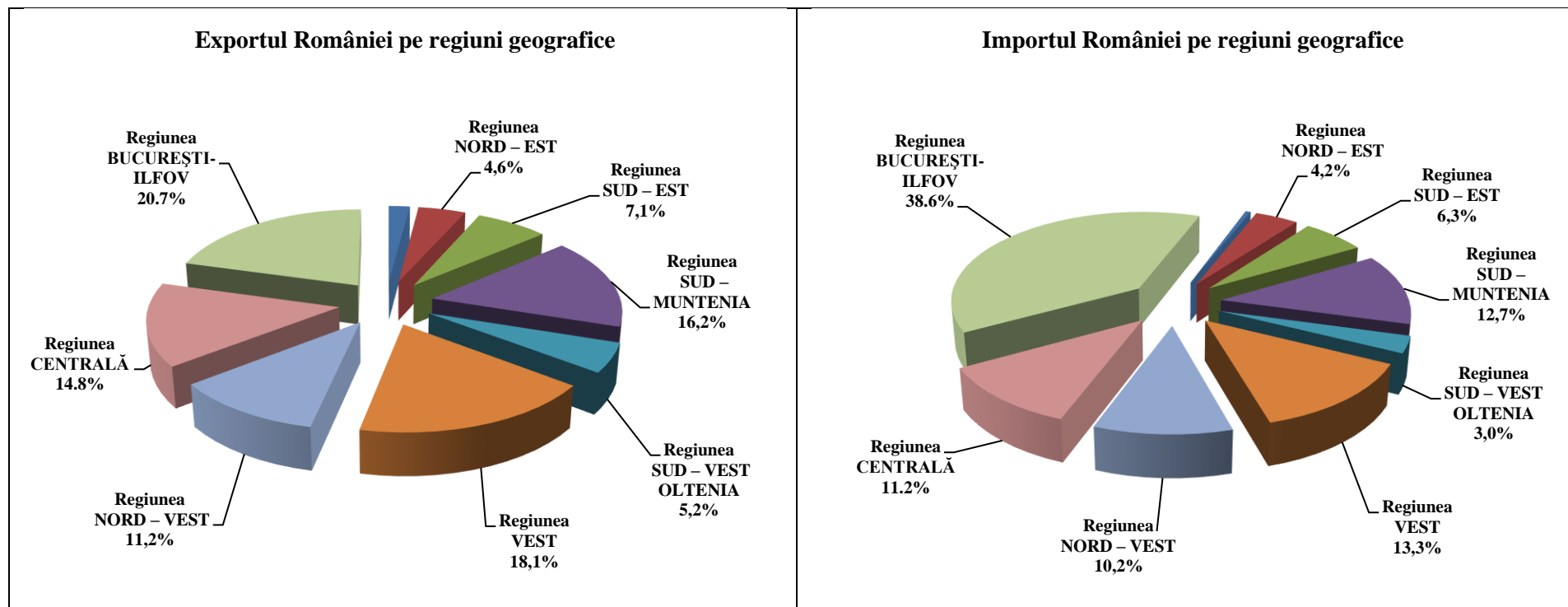

**II. EVOLUȚIA SCHIMBURILOR COMERCIALE ALE ROMÂNIEI PE JUDEȚE
în perioada 2013 – 2016**

**1. Situația exportului pe județe în anul 2016 la data de 30.09.2016,
comparativ cu aceeași perioadă a anilor 2015, 2014 și 2013
– județ după sediul social al exportatorului -
(- mii Euro -)**

(funcție de valoarea exportului fiecărui județ în 2016, respectiv ponderea exportului județului în total export România în 2016)

	Județ	2013	2014	2015	2016	Creștere valorică 2016/2015	Creștere procentuală (%) 2014/ 2013	Creștere procentuală (%) 2015/ 2014	Creștere procentuală (%) 2016/ 2015	Pondere exportului regiunii în total export România, în 2016
	Total export România	36480930	39063365	40912270	42677671	1765401	7,08	4,73	4,32	100,00
1	Municipiul București	6237038	6288449	7121346	7062031	-59315	0,82	13,24	-0,83	16,55
2	Timiș	3426297	3669452	3893518	4366291	472773	7,10	6,11	12,14	10,23
3	Argeș	3704948	3764202	3905743	4339136	433393	1,60	3,76	11,10	10,17
4	Arad	1811271	2138555	2315866	2508535	192668	18,07	8,29	8,32	5,88
5	Brașov	1710880	1854181	2071496	2187925	116430	8,38	11,72	5,62	5,13
6	Sibiu	1506079	1624497	1729271	2016011	286739	7,86	6,45	16,58	4,72
7	Ilfov	1204035	1566625	1749587	1757482	7895	30,11	11,68	0,45	4,12
8	Prahova	1213509	1492646	1467357	1502818	35462	23,00	-1,69	2,42	3,52
9	Constanța	1678910	2054369	1633874	1426662	-207212	22,36	-20,47	-12,68	3,34
10	Bihor	1411507	1420274	1395995	1345571	-50424	0,62	-1,71	-3,61	3,15
11	Olt	872703	920784	947907	938262	-9645	5,51	2,95	-1,02	2,20
12	Cluj	679389	760999	866560	931411	64851	12,01	13,87	7,48	2,18
13	Alba	794297	1005685	784820	915910	131089	26,61	-21,96	16,70	2,15
14	Maramureș	729799	770588	796791	910067	113276	5,59	3,40	14,22	2,13
15	Dolj	1115538	911155	844082	874802	30720	-18,32	-7,36	3,64	2,05
16	Mureș	637899	640261	692525	733785	41260	0,37	8,16	5,96	1,72
17	Satu Mare	579331	591564	644696	695181	50485	2,11	8,98	7,83	1,63

	Județ	2013	2014	2015	2016	Creștere valorică 2016/2015	Creștere procen- tuală (%) 2014/ 2013	Creștere procen- tuală (%) 2015/ 2014	Creștere procen- tuală (%) 2016/ 2015	Pondere exportului regiunii în total export România, în 2016
18	Galați	715478	534093	671693	623969	-47724	-25,35	25,76	-7,11	1,46
19	Iași	508889	546131	568318	615761	47443	7,32	4,06	8,35	1,44
20	Hunedoara	486143	517016	571637	596680	25043	6,35	10,56	4,38	1,40
21	Bistrița Năsăud	474961	480789	509070	591477	82407	1,23	5,88	16,19	1,39
22	Dâmbovița	429893	450056	477054	479119	2065	4,69	6,00	0,43	1,12
23	Buzău	454202	465844	464738	418064	-46674	2,56	-0,24	-10,04	0,98
24	Bacău	298047	320062	353059	377246	24187	7,39	10,31	6,85	0,88
25	Suceava	311414	304530	312106	323519	11413	-2,21	2,49	3,66	0,76
26	Sălaj	293402	378218	351725	312549	-39175	28,91	-7,00	-11,14	0,73
27	Călărași	308824	297033	261979	304566	42587	-3,82	-11,80	16,26	0,71
28	Neamț	306276	296616	302686	303328	642	-3,15	2,05	0,21	0,71
29	Vâlcea	206045	227068	283750	293893	10143	10,20	24,96	3,57	0,69
30	Caraș Severin	202265	177566	232344	252927	20583	-12,21	30,85	8,86	0,59
31	Covasna	232618	275523	228892	234207	5314	18,44	-16,92	2,32	0,55
32	Botoșani	206202	208507	219261	230798	11537	1,12	5,16	5,26	0,54
33	Tulcea	299256	264616	226693	225438	-1255	-11,58	-14,33	-0,55	0,53
34	Harghita	226966	233056	227248	224951	-2297	2,68	-2,49	-1,01	0,53
35	Vrancea	151644	174766	195600	194003	-1597	15,25	11,92	-0,82	0,45
36	Brăila	228881	247906	194551	135280	-59271	8,31	-21,52	-30,47	0,32
37	Ialomița	129975	167593	159948	132556	-27392	28,94	-4,56	-17,13	0,31
38	Vaslui	104444	118025	132878	128007	-4871	13,00	12,58	-3,67	0,30
39	Teleorman	102134	154639	134863	110677	-24186	51,41	-12,79	-17,93	0,26
40	Mehedinți	85065	76546	80372	88840	8467	-10,02	5,00	10,54	0,21
41	Giurgiu	66325	57295	42401	52930	10529	-13,62	-25,99	24,83	0,12
42	Gorj	42929	40353	39908	36994	-2914	-6,00	-1,10	-7,30	0,09

**2. Situația importului pe județe în anul 2016 la data de 30.09.2016,
comparativ cu aceeași perioadă a anilor 2015, 2014 și 2013**

– județ după sediul social al importatorului -
(- mii Euro -)

(funcție de valoarea importului fiecărui județ în 2016, respectiv ponderea importului județului în total import România în 2016)

	Județ	2013	2014	2015	2016	Creștere valorică 2016/2015	Creștere procentuală (%) 2014/ 2013	Creștere procentuală (%) 2015/ 2014	Creștere procentuală (%) 2016/ 2015	Ponderea importului regiunii în total import România, în 2016
	Total import România	40665429	43364750	46452857	49606534	3153677	6,64	7,12	6,79	100,00
1	Municipiul București	12144861	11936771	13792160	15008655	1216495	-1,71	15,54	8,82	30,26
2	Ilfov	2700168	3125778	3497344	4125261	627917	15,76	11,89	17,95	8,32
3	Timiș	2775766	3101482	3300068	3745229	445161	11,73	6,40	13,49	7,55
4	Argeș	2591604	2720614	2947452	3169587	222135	4,98	8,34	7,54	6,39
5	Arad	1645235	1834541	2029365	2215993	186628	11,51	10,62	9,20	4,47
6	Prahova	1918405	2300976	2031524	2143859	112335	19,94	-11,71	5,53	4,32
7	Brașov	1574924	1722352	1929958	2048864	118905	9,36	12,05	6,16	4,13
8	Constanța	2079725	2648362	2136342	1705850	-430492	27,34	-19,33	-20,15	3,44
9	Cluj	1259236	1423882	1480324	1545651	65326	13,08	3,96	4,41	3,12
10	Sibiu	1360625	1345471	1407357	1535205	127849	-1,11	4,60	9,08	3,09
11	Bihor	1399621	1469337	1434862	1384697	-50165	4,98	-2,35	-3,50	2,79
12	Mureș	687507	720141	810928	867735	56807	4,75	12,61	7,01	1,75
13	Satu Mare	559476	606028	668382	730338	61956	8,32	10,29	9,27	1,47
14	Dolj	894599	738308	712763	694654	-18109	-17,47	-3,46	-2,54	1,40
15	Maramureș	482634	526644	581528	682786	101258	9,12	10,42	17,41	1,38
16	Alba	356088	591023	454494	611782	157288	65,98	-23,10	34,61	1,23
17	Galați	676662	647187	691681	597637	-94044	-4,36	6,87	-13,60	1,20

	Județ	2013	2014	2015	2016	Creștere valorică 2016/2015	Creștere procentuală (%) 2014/ 2013	Creștere procentuală (%) 2015/ 2014	Creștere procentuală (%) 2016/ 2015	Pondere importului regiunii în total import România, în 2016
18	Iași	431704	462808	534724	577348	42623	7,21	15,54	7,97	1,16
19	Bacău	315778	368666	445363	530859	85496	16,75	20,80	19,20	1,07
20	Bistrița Năsăud	361648	376278	446992	504674	57682	4,05	18,79	12,90	1,02
21	Olt	404266	443140	481214	491540	10326	9,62	8,59	2,15	0,99
22	Hunedoara	372150	408943	434279	458976	24697	9,89	6,20	5,69	0,93
23	Suceava	304280	332957	369620	432768	63148	9,42	11,01	17,08	0,87
24	Dâmbovița	361145	371207	383793	418559	34766	2,79	3,39	9,06	0,84
25	Buzău	361388	365756	377454	325221	-52232	1,21	3,20	-13,84	0,66
26	Harghita	236728	254231	275671	293763	18092	7,39	8,43	6,56	0,59
27	Neamț	224054	225366	266051	284346	18295	0,59	18,05	6,88	0,57
28	Covasna	215764	225782	204022	219387	15365	4,64	-9,64	7,53	0,44
29	Vâlcea	158481	166231	200018	200795	778	4,89	20,33	0,39	0,40
30	Sălaj	171838	204990	215610	200338	-15272	19,29	5,18	-7,08	0,40
31	Vrancea	135701	167061	178370	194981	16611	23,11	6,77	9,31	0,39
32	Botoșani	155558	165261	187242	180824	-6418	6,24	13,30	-3,43	0,36
33	Călărași	171207	199283	230355	180536	-49820	16,40	15,59	-21,63	0,36
34	Caraș Severin	125037	125452	160201	174480	14279	0,33	27,70	8,91	0,35
35	Tulcea	206867	203207	221117	161605	-59512	-1,77	8,81	-26,91	0,33
36	Ialomița	139360	125875	113670	145329	31659	-9,68	-9,70	27,85	0,29
37	Brăila	179753	144823	127527	136970	9443	-19,43	-11,94	7,40	0,28
38	Teleorman	106946	107238	132501	119705	-12796	0,27	23,56	-9,66	0,24
39	Giurgiu	105263	109565	83321	106713	23391	4,09	-23,95	28,07	0,22
40	Vaslui	78215	91836	105516	99461	-6055	17,41	14,90	-5,74	0,20
41	Mehedinți	60993	63930	69767	67107	-2660	4,82	9,13	-3,81	0,14
42	Gorj	38411	37924	36278	33408	-2870	-1,27	-4,34	-7,91	0,07

Notă: 2013, 2014 - date definitive
2015 - date semidefinite
2016 - date provizorii

**3. Topul primelor 10 județe la export/import în anul 2016 la data de 30.09.2016,
și evoluția lor în perioada corespunzătoare a anilor 2015, 2014 și 2013**

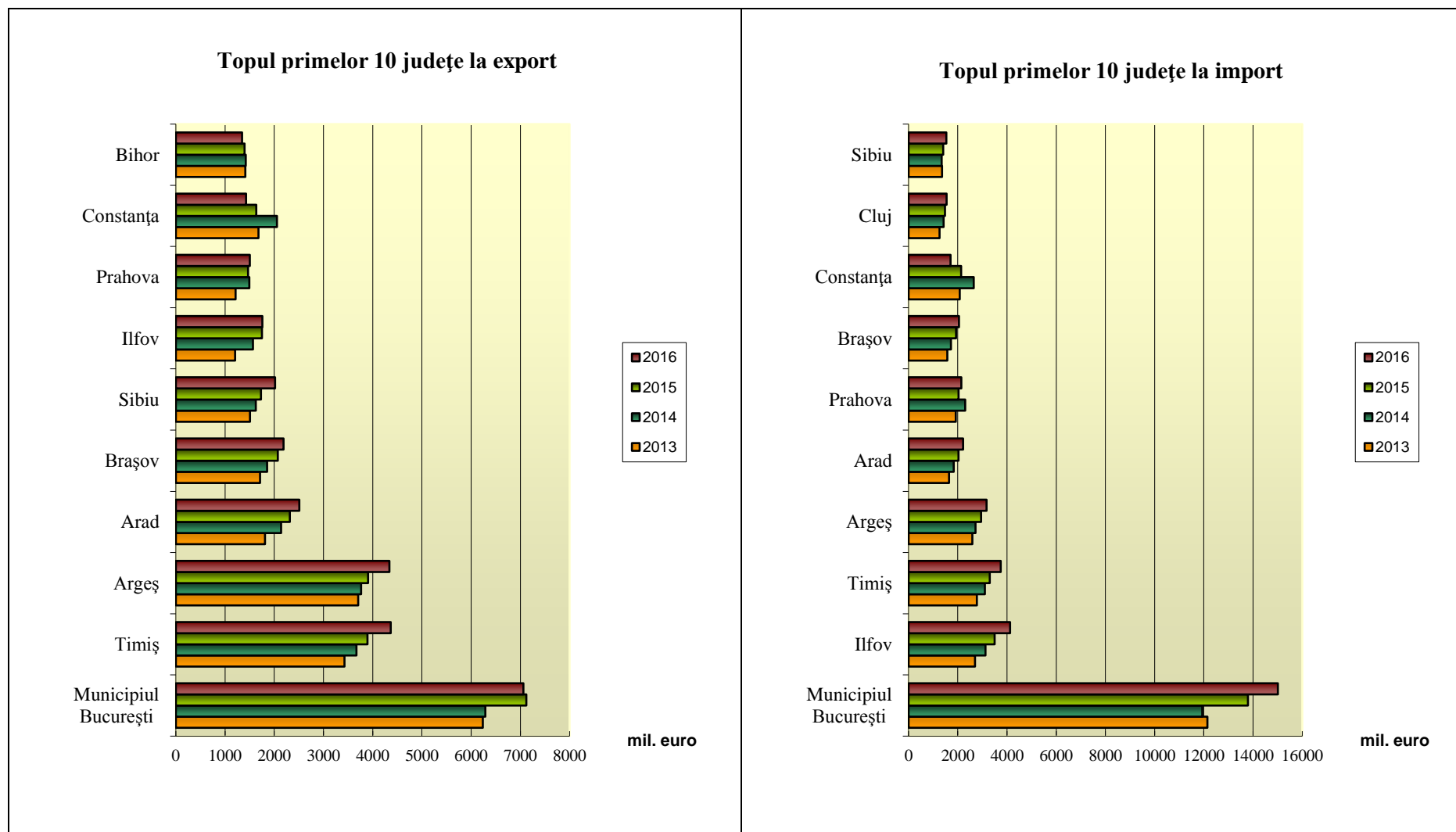

**III. SCHIMBURILE COMERCIALE ALE ROMÂNIEI PE JUDEȚE
ȘI PE PRINCIPALELE GRUPE DE MĂRFURI în anul 2016 la data de 30.09.2016**

**1. Situația exportului pe județe în anul 2016 la data de 30.09.2016,
pe principalele grupe de mărfuri (secțiuni Nomenclator Combinat)
– județ după sediul social al exportatorului -**

Nr. Crt.	Cod Sec	Secțiune NC	Valoare (mii EURO)	Pondere secțiunii în total județ (%)
		Total export România, din care:	42677670,8	
		Alba Total	915909,6	100,00
1	IX	Lemn, cărbune de lemn și articole din lemn; plută și lucrări din plută; lucrări din împletituri din fibre vegetale sau din nuiele	292864,4	31,98
2	XVII	Vehicule, aeronave, vase și echipamente auxiliare de transport	174379,4	19,04
3	XVI	Mașini și aparate, echipamente electrice și părți ale acestora; aparate de înregistrat sau de reprodus sunetul, aparate de înregistrat sau de reprodus imagine și sunet de televiziune și părți și accesorii ale acestora	141668,6	15,47
4	XII	Încălțăminte, pălării, umbrele, umbrele de soare, bastoane, bice, cravașe și părți ale acestora; pene și fulgi preparate și articole din acestea; flori artificiale; articole din păr uman	41518,2	4,53
5	XX	Mărfuri și produse diverse	40314,3	4,40
6	XIII	Articole din piatră, ipsos, ciment, azbest, mică și din materiale similare; produse ceramice; sticlă și articole din sticlă	39288,5	4,29
7	XI	Materiale textile și articole din aceste materiale	32784,5	3,58
8	99	Alte mărfuri	30505,4	3,33
9	X	Pastă de lemn sau din alte materiale fibroase celulozice; hârtie sau carton recuperabile (maculatură); hârtie și carton și articole din acestea	27120,1	2,96
10	VII	Materiale plastice și articole din material plastic; cauciuc și articole din cauciuc	20328,6	2,22
11	I	Animale vii și produse ale regnului animal	16094,9	1,76
12	XV	Metale comune și articole din metale comune	13344,0	1,46
13	IV	Produse alimentare, băuturi, lichide alcoolice și oțet; tutun și înlocuitori de tutun prelucrați	11961,5	1,31
14	VI	Produse ale industriei chimice și ale industriilor conexe	10138,3	1,11
15	VIII	Piei brute; piei tăbăcite; blănuri și produse din acestea; articole de curelărie și de șelărie, articole de voiaj, bagaje de mână, sacoșe și articole similare; articole obținute prin prelucrarea intestinelor de animale	9418,4	1,03
16	XVIII	Instrumente și aparate optice, fotografice sau cinematografice, de măsură, de control sau de precizie; instrumente și aparate medico-chirurgicale; ceasornicărie; instrumente muzicale; părți și accesorii ale acestora	8131,9	0,89
17	II	Produse ale regnului vegetal	5985,4	0,65
18	III	Grăsimi și uleiuri de origine animală sau vegetală, produse ale disocierii lor; grăsimi alimentare prelucrate; ceară de origine animală sau vegetală	50,6	0,01
19	V	Produse minerale	12,6	0,00

Nr. Crt.	Cod Sec	Secțiune NC	Valoare (mii EURO)	Ponderea secțiunii în total județ (%)
		Arad Total	2508534,5	100,00
1	XVII	Vehicule, aeronave, vase și echipamente auxiliare de transport	1010145,8	40,27
2	XVI	Mașini și aparate, echipamente electrice și părți ale acestora; aparate de înregistrat sau de reprodus sunetul, aparate de înregistrat sau de reprodus imagine și sunet de televiziune și părți și accesorii ale acestora	704188,6	28,07
3	XV	Metale comune și articole din metale comune	230344,4	9,18
4	XX	Mărfuri și produse diverse	159510,7	6,36
5	XI	Materiale textile și articole din aceste materiale	146897,5	5,86
6	VII	Materiale plastice și articole din material plastic; cauciuc și articole din cauciuc	93887,8	3,74
7	II	Produse ale regnului vegetal	36777,0	1,47
8	XII	Încălțăminte, pălării, umbrele, umbrele de soare, bastoane, bice, cravașe și părți ale acestora; pene și fulgi preparate și articole din acestea; flori artificiale; articole din păr uman	35852,8	1,43
9	IX	Lemn, cărbune de lemn și articole din lemn; plută și lucrări din plută; lucrări din împletituri din fibre vegetale sau din nuiele	24100,3	0,96
10	I	Animale vii și produse ale regnului animal	21797,1	0,87
11	XVIII	Instrumente și aparate optice, fotografice sau cinematografice, de măsură, de control sau de precizie; instrumente și aparate medico-chirurgicale; ceasornicărie; instrumente muzicale; părți și accesorii ale acestora	18305,3	0,73
12	VIII	Piei brute; piei tăbăcite; blănuri și produse din acestea; articole de curelărie și de șelărie, articole de voiaj, bagaje de mână, sacoșe și articole similare; articole obținute prin prelucrarea intestinelor de animale	10898,6	0,43
13	VI	Produse ale industriei chimice și ale industriilor conexe	6379,2	0,25
14	XIII	Articole din piatră, ipsos, ciment, azbest, mică și din materiale similare; produse ceramice; sticlă și articole din sticlă	5305,5	0,21
15	99	Alte mărfuri	1736,1	0,07
16	X	Pastă de lemn sau din alte materiale fibroase celulozice; hârtie sau carton recuperabile (maculatură); hârtie și carton și articole din acestea	1089,4	0,04
17	IV	Produse alimentare, băuturi, lichide alcoolice și oțet; tutun și înlocuitori de tutun prelucrați	824,3	0,03
18	V	Produse minerale	409,6	0,02
19	III	Grăsimi și uleiuri de origine animală sau vegetală, produse ale disocierii lor; grăsimi alimentare prelucrate; ceară de origine animală sau vegetală	84,5	0,00

Nr. Crt.	Cod Sec	Secțiune NC	Valoare (mii EURO)	Ponderea secțiunii în total județ (%)
		Argeș Total	4339135,9	100,00
1	XVII	Vehicule, aeronave, vase și echipamente auxiliare de transport	2558779,9	58,97
2	XVI	Mașini și aparate, echipamente electrice și părți ale acestora; aparate de înregistrat sau de reprodus sunetul, aparate de înregistrat sau de reprodus imagine și sunet de televiziune și părți și accesorii ale acestora	1082135,2	24,94
3	XX	Mărfuri și produse diverse	180436,7	4,16
4	XV	Metale comune și articole din metale comune	158924,9	3,66
5	XI	Materiale textile și articole din aceste materiale	105444,8	2,43
6	VII	Materiale plastice și articole din material plastic; cauciuc și articole din cauciuc	91650,9	2,11
7	XVIII	Instrumente și aparate optice, fotografice sau cinematografice, de măsură, de control sau de precizie; instrumente și aparate medico-chirurgicale; ceasornicărie; instrumente muzicale; părți și accesorii ale acestora	66334,1	1,53
8	II	Produse ale regnului vegetal	29159,0	0,67
9	VI	Produse ale industriei chimice și ale industriilor conexe	17675,7	0,41
10	IX	Lemn, cărbune de lemn și articole din lemn; plută și lucrări din plută; lucrări din împletituri din fibre vegetale sau din nuiele	17267,4	0,40
11	IV	Produse alimentare, băuturi, lichide alcoolice și oțet; tutun și înlocuitori de tutun prelucrați	14038,0	0,32
12	XIII	Articole din piatră, ipsos, ciment, azbest, mică și din materiale similare; produse ceramice; sticlă și articole din sticlă	8840,4	0,20
13	VIII	Piei brute; piei tăbăcite; blănuri și produse din acestea; articole de curelărie și de șelărie, articole de voiaj, bagaje de mână, sacoșe și articole similare; articole obținute prin prelucrarea intestinelor de animale	3384,8	0,08
14	X	Pastă de lemn sau din alte materiale fibroase celulozice; hârtie sau carton recuperabile (maculatură); hârtie și carton și articole din acestea	3105,0	0,07
15	I	Animale vii și produse ale regnului animal	1141,2	0,03
16	III	Grăsimi și uleiuri de origine animală sau vegetală, produse ale disocierii lor; grăsimi alimentare prelucrate; ceară de origine animală sau vegetală	487,1	0,01
17	XII	Încălțăminte, pălării, umbrele, umbrele de soare, bastoane, bice, cravașe și părți ale acestora; pene și fulgi preparate și articole din acestea; flori artificiale; articole din păr uman	215,0	0,00
18	V	Produse minerale	81,7	0,00
19	99	Alte mărfuri	34,2	0,00

Nr. Crt.	Cod Sec	Secțiune NC	Valoare (mii EURO)	Ponderea secțiunii în total județ (%)
		Bacău Total	377245,6	100,00
1	XI	Materiale textile și articole din aceste materiale	108771,4	28,83
2	IX	Lemn, cărbune de lemn și articole din lemn; plută și lucrări din plută; lucrări din împletituri din fibre vegetale sau din nuiele	69212,8	18,35
3	XVII	Vehicle, aeronave, vase și echipamente auxiliare de transport	44983,5	11,92
4	XVI	Mașini și aparate, echipamente electrice și părți ale acestora; aparate de înregistrat sau de reprodus sunetul, aparate de înregistrat sau de reprodus imagine și sunet de televiziune și părți și accesorii ale acestora	32005,0	8,48
5	VI	Produse ale industriei chimice și ale industriilor conexe	23248,4	6,16
6	XII	Încălțăminte, pălării, umbrele, umbrele de soare, bastoane, bice, cravașe și părți ale acestora; pene și fulgi preparate și articole din acestea; flori artificiale; articole din păr uman	21732,0	5,76
7	IV	Produse alimentare, băuturi, lichide alcoolice și oțet; tutun și înlocuitori de tutun prelucrați	16042,8	4,25
8	VII	Materiale plastice și articole din material plastic; cauciuc și articole din cauciuc	13915,7	3,69
9	XX	Mărfuri și produse diverse	13468,6	3,57
10	I	Animale vii și produse ale regnului animal	10874,7	2,88
11	X	Pastă de lemn sau din alte materiale fibroase celulozice; hârtie sau carton recuperabile (maculatură); hârtie și carton și articole din acestea	5732,1	1,52
12	XV	Metale comune și articole din metale comune	5165,2	1,37
13	XVIII	Instrumente și aparate optice, fotografice sau cinematografice, de măsură, de control sau de precizie; instrumente și aparate medico-chirurgicale; ceasornicărie; instrumente muzicale; părți și accesorii ale acestora	4934,0	1,31
14	VIII	Piei brute; piei tăbăcite; blănuri și produse din acestea; articole de curelărie și de șelărie, articole de voiaj, bagaje de mână, sacoșe și articole similare; articole obținute prin prelucrarea intestinelor de animale	3178,5	0,84
15	II	Produse ale regnului vegetal	2643,3	0,70
16	XIII	Articole din piatră, ipsos, ciment, azbest, mică și din materiale similare; produse ceramice; sticlă și articole din sticlă	773,0	0,20
17	99	Alte mărfuri	365,4	0,10
18	V	Produse minerale	181,3	0,05
19	III	Grăsimi și uleiuri de origine animală sau vegetală, produse ale disocierii lor; grăsimi alimentare prelucrate; ceară de origine animală sau vegetală	18,1	0,00

Nr. Crt.	Cod Sec	Secțiune NC	Valoare (mii EURO)	Ponderea secțiunii în total județ (%)
		Bihor Total	1345571,1	100,00
1	XVI	Mașini și aparate, echipamente electrice și părți ale acestora; aparate de înregistrat sau de reprodus sunetul, aparate de înregistrat sau de reprodus imagine și sunet de televiziune și părți și accesorii ale acestora	446669,3	33,20
2	XII	Încălțăminte, pălării, umbrele, umbrele de soare, bastoane, bice, cravașe și părți ale acestora; pene și fulgi preparate și articole din acestea; flori artificiale; articole din păr uman	266429,5	19,80
3	XX	Mărfuri și produse diverse	150204,8	11,16
4	XI	Materiale textile și articole din aceste materiale	91152,2	6,77
5	XVIII	Instrumente și aparate optice, fotografice sau cinematografice, de măsură, de control sau de precizie; instrumente și aparate medico-chirurgicale; ceasornicărie; instrumente muzicale; părți și accesorii ale acestora	84915,3	6,31
6	IV	Produse alimentare, băuturi, lichide alcoolice și oțet; tutun și înlocuitori de tutun prelucrați	55574,9	4,13
7	XVII	Vehicule, aeronave, vase și echipamente auxiliare de transport	45753,7	3,40
8	I	Animale vii și produse ale regnului animal	44169,3	3,28
9	XV	Metale comune și articole din metale comune	38511,0	2,86
10	VII	Materiale plastice și articole din material plastic; cauciuc și articole din cauciuc	31396,0	2,33
11	II	Produse ale regnului vegetal	30939,3	2,30
12	X	Pastă de lemn sau din alte materiale fibroase celulozice; hârtie sau carton recuperabile (maculatură); hârtie și carton și articole din acestea	16523,5	1,23
13	IX	Lemn, cărbune de lemn și articole din lemn; plută și lucrări din plută; lucrări din împletituri din fibre vegetale sau din nuiele	12794,8	0,95
14	VIII	Piei brute; piei tăbăcite; blănuri și produse din acestea; articole de curelărie și de șelărie, articole de voiaj, bagaje de mână, sacoșe și articole similare; articole obținute prin prelucrarea intestinelor de animale	12480,4	0,93
15	VI	Produse ale industriei chimice și ale industriilor conexe	9824,3	0,73
16	XIII	Articole din piatră, ipsos, ciment, azbest, mică și din materiale similare; produse ceramice; sticlă și articole din sticlă	5092,3	0,38
17	V	Produse minerale	1770,9	0,13
18	III	Grăsimi și uleiuri de origine animală sau vegetală, produse ale disocierii lor; grăsimi alimentare prelucrate; ceară de origine animală sau vegetală	1058,1	0,08
19	99	Alte mărfuri	311,5	0,02

Nr. Crt.	Cod Sec	Secțiune NC	Valoare (mii EURO)	Ponderea secțiunii în total județ (%)
		Bistrița Năsăud Total	591477,1	100,00
1	XVI	Mașini și aparate, echipamente electrice și părți ale acestora; aparate de înregistrat sau de reprodus sunetul, aparate de înregistrat sau de reprodus imagine și sunet de televiziune și părți și accesorii ale acestora	348300,9	58,89
2	XI	Materiale textile și articole din aceste materiale	93100,5	15,74
3	XVII	Vehicule, aeronave, vase și echipamente auxiliare de transport	44409,5	7,51
4	XV	Metale comune și articole din metale comune	38069,4	6,44
5	VII	Materiale plastice și articole din material plastic; cauciuc și articole din cauciuc	29199,0	4,94
6	I	Animale vii și produse ale regnului animal	13998,0	2,37
7	IX	Lemn, cărbune de lemn și articole din lemn; plută și lucrări din plută; lucrări din împletituri din fibre vegetale sau din nuiele	12327,5	2,08
8	XX	Mărfuri și produse diverse	3372,5	0,57
9	IV	Produse alimentare, băuturi, lichide alcoolice și oțet; tutun și înlocuitori de tutun prelucrați	2885,2	0,49
10	XII	Încălțăminte, pălării, umbrele, umbrele de soare, bastoane, bice, cravașe și părți ale acestora; pene și fulgi preparate și articole din acestea; flori artificiale; articole din păr uman	2196,9	0,37
11	XIII	Articole din piatră, ipsos, ciment, azbest, mică și din materiale similare; produse ceramice; sticlă și articole din sticlă	1421,6	0,24
12	X	Pastă de lemn sau din alte materiale fibroase celulozice; hârtie sau carton recuperabile (maculatură); hârtie și carton și articole din acestea	963,4	0,16
13	III	Grăsimi și uleiuri de origine animală sau vegetală, produse ale disocierii lor; grăsimi alimentare prelucrate; ceară de origine animală sau vegetală	336,7	0,06
14	XVIII	Instrumente și aparate optice, fotografice sau cinematografice, de măsură, de control sau de precizie; instrumente și aparate medico-chirurgicale; ceasornicărie; instrumente muzicale; părți și accesorii ale acestora	261,8	0,04
15	II	Produse ale regnului vegetal	246,8	0,04
16	VIII	Piei brute; piei tăbăcite; blănuri și produse din acestea; articole de curelărie și de șelărie, articole de voiaj, bagaje de mână, sacoșe și articole similare; articole obținute prin prelucrarea intestinelor de animale	223,7	0,04
17	VI	Produse ale industriei chimice și ale industriilor conexe	129,4	0,02
18	V	Produse minerale	34,6	0,01
19	99	Alte mărfuri		0,00

Nr. Crt.	Cod Sec	Secțiune NC	Valoare (mii EURO)	Pondere secțiunii în total județ (%)
		Botoșani Total	230798,1	100,00
1	XI	Materiale textile și articole din aceste materiale	191521,4	82,98
2	I	Animale vii și produse ale regnului animal	11357,7	4,92
3	XX	Mărfuri și produse diverse	7597,3	3,29
4	XII	Încălțăminte, pălării, umbrele, umbrele de soare, bastoane, bice, cravașe și părți ale acestora; pene și fulgi preparate și articole din acestea; flori artificiale; articole din păr uman	6142,3	2,66
5	IX	Lemn, cărbune de lemn și articole din lemn; plută și lucrări din plută; lucrări din împletituri din fibre vegetale sau din nuiele	3803,0	1,65
6	XV	Metale comune și articole din metale comune	3312,5	1,44
7	XVI	Mașini și aparate, echipamente electrice și părți ale acestora; aparate de înregistrat sau de reprodus sunetul, aparate de înregistrat sau de reprodus imagine și sunet de televiziune și părți și accesorii ale acestora	2999,9	1,30
8	VII	Materiale plastice și articole din material plastic; cauciuc și articole din cauciuc	1612,2	0,70
9	II	Produse ale regnului vegetal	1002,5	0,43
10	XVII	Vehicule, aeronave, vase și echipamente auxiliare de transport	953,0	0,41
11	VIII	Piei brute; piei tăbăcite; blănuri și produse din acestea; articole de curelărie și de șelărie, articole de voiaj, bagaje de mână, sacoșe și articole similare; articole obținute prin prelucrarea intestinelor de animale	223,1	0,10
12	X	Pastă de lemn sau din alte materiale fibroase celulozice; hârtie sau carton recuperabile (maculatură); hârtie și carton și articole din acestea	110,1	0,05
13	XIII	Articole din piatră, ipsos, ciment, azbest, mică și din materiale similare; produse ceramice; sticlă și articole din sticlă	108,5	0,05
14	99	Alte mărfuri	26,7	0,01
15	IV	Produse alimentare, băuturi, lichide alcoolice și oțet; tutun și înlocuitori de tutun prelucrați	24,2	0,01
16	VI	Produse ale industriei chimice și ale industriilor conexe	2,5	0,00
17	III	Grăsimi și uleiuri de origine animală sau vegetală, produse ale disocierii lor; grăsimi alimentare prelucrate; ceară de origine animală sau vegetală	1,1	0,00
18	XVIII	Instrumente și aparate optice, fotografice sau cinematografice, de măsură, de control sau de precizie; instrumente și aparate medico-chirurgicale; ceasornicărie; instrumente muzicale; părți și accesorii ale acestora	0,0	0,00
19	V	Produse minerale		0,00

Nr. Crt.	Cod Sec	Secțiune NC	Valoare (mii EURO)	Ponderea secțiunii în total județ (%)
		Brăila Total	135280,1	100,00
1	XI	Materiale textile și articole din aceste materiale	53332,3	39,42
2	XVII	Vehicule, aeronave, vase și echipamente auxiliare de transport	30264,8	22,37
3	I	Animale vii și produse ale regnului animal	21742,5	16,07
4	XV	Metale comune și articole din metale comune	8972,8	6,63
5	XII	Încălțăminte, pălării, umbrele, umbrele de soare, bastoane, bice, cravașe și părți ale acestora; pene și fulgi preparate și articole din acestea; flori artificiale; articole din păr uman	7360,3	5,44
6	II	Produse ale regnului vegetal	5426,9	4,01
7	XVI	Mașini și aparate, echipamente electrice și părți ale acestora; aparate de înregistrat sau de reprodus sunetul, aparate de înregistrat sau de reprodus imagine și sunet de televiziune și părți și accesorii ale acestora	2900,5	2,14
8	VII	Materiale plastice și articole din material plastic; cauciuc și articole din cauciuc	2231,3	1,65
9	IX	Lemn, cărbune de lemn și articole din lemn; plută și lucrări din plută; lucrări din împletituri din fibre vegetale sau din nuiele	1080,7	0,80
10	IV	Produse alimentare, băuturi, lichide alcoolice și oțet; tutun și înlocuitori de tutun prelucrați	906,1	0,67
11	X	Pastă de lemn sau din alte materiale fibroase celulozice; hârtie sau carton recuperabile (maculatură); hârtie și carton și articole din acestea	288,0	0,21
12	99	Alte mărfuri	230,5	0,17
13	VI	Produse ale industriei chimice și ale industriilor conexe	220,1	0,16
14	XX	Mărfuri și produse diverse	122,2	0,09
15	VIII	Piei brute; piei tăbăcite; blănuri și produse din acestea; articole de curelărie și de șelărie, articole de voiaj, bagaje de mână, sacoșe și articole similare; articole obținute prin prelucrarea intestinelor de animale	111,8	0,08
16	XIII	Articole din piatră, ipsos, ciment, azbest, mică și din materiale similare; produse ceramice; sticlă și articole din sticlă	78,3	0,06
17	V	Produse minerale	10,1	0,01
18	XVIII	Instrumente și aparate optice, fotografice sau cinematografice, de măsură, de control sau de precizie; instrumente și aparate medico-chirurgicale; ceasornicărie; instrumente muzicale; părți și accesorii ale acestora	1,1	0,00
19	III	Grăsimi și uleiuri de origine animală sau vegetală, produse ale disocierii lor; grăsimi alimentare prelucrate; ceară de origine animală sau vegetală		0,00

Nr. Crt.	Cod Sec	Secțiune NC	Valoare (mii EURO)	Ponderea secțiunii în total județ (%)
		Brașov Total	2187925,4	100,00
1	XVI	Mașini și aparate, echipamente electrice și părți ale acestora; aparate de înregistrat sau de reprodus sunetul, aparate de înregistrat sau de reprodus imagine și sunet de televiziune și părți și accesorii ale acestora	809721,3	37,01
2	XVII	Vehicule, aeronave, vase și echipamente auxiliare de transport	641889,6	29,34
3	XV	Metale comune și articole din metale comune	207105,7	9,47
4	VII	Materiale plastice și articole din material plastic; cauciuc și articole din cauciuc	114044,3	5,21
5	IX	Lemn, cărbune de lemn și articole din lemn; plută și lucrări din plută; lucrări din împletituri din fibre vegetale sau din nuiele	112937,9	5,16
6	XI	Materiale textile și articole din aceste materiale	97891,3	4,47
7	XII	Încălțăminte, pălării, umbrele, umbrele de soare, bastoane, bice, cravașe și părți ale acestora; pene și fulgi preparate și articole din acestea; flori artificiale; articole din păr uman	45257,5	2,07
8	I	Animale vii și produse ale regnului animal	34548,1	1,58
9	V	Produse minerale	19441,4	0,89
10	VI	Produse ale industriei chimice și ale industriilor conexe	18986,3	0,87
11	XX	Mărfuri și produse diverse	18842,3	0,86
12	VIII	Piei brute; piei tăbăcite; blănuri și produse din acestea; articole de curelărie și de șelărie, articole de voiaj, bagaje de mână, sacoșe și articole similare; articole obținute prin prelucrarea intestinelor de animale	14788,1	0,68
13	XVIII	Instrumente și aparate optice, fotografice sau cinematografice, de măsură, de control sau de precizie; instrumente și aparate medico-chirurgicale; ceasornicărie; instrumente muzicale; părți și accesorii ale acestora	14675,8	0,67
14	X	Pastă de lemn sau din alte materiale fibroase celulozice; hârtie sau carton recuperabile (maculatură); hârtie și carton și articole din acestea	13327,8	0,61
15	99	Alte mărfuri	10109,6	0,46
16	IV	Produse alimentare, băuturi, lichide alcoolice și oțet; tutun și înlocuitori de tutun prelucrați	7585,3	0,35
17	XIII	Articole din piatră, ipsos, ciment, azbest, mică și din materiale similare; produse ceramice; sticlă și articole din sticlă	3807,8	0,17
18	II	Produse ale regnului vegetal	2913,1	0,13
19	III	Grăsimi și uleiuri de origine animală sau vegetală, produse ale disocierii lor; grăsimi alimentare prelucrate; ceară de origine animală sau vegetală	52,5	0,00

Nr. Crt.	Cod Sec	Secțiune NC	Valoare (mii EURO)	Pondere secțiunii în total județ (%)
		Buzău Total	418063,6	100,00
1	XI	Materiale textile și articole din aceste materiale	119523,5	28,59
2	XV	Metale comune și articole din metale comune	95009,7	22,73
3	IV	Produse alimentare, băuturi, lichide alcoolice și oțet; tutun și înlocuitori de tutun prelucrați	37188,4	8,90
4	III	Grăsimi și uleiuri de origine animală sau vegetală, produse ale disocierii lor; grăsimi alimentare prelucrate; ceară de origine animală sau vegetală	35414,3	8,47
5	II	Produse ale regnului vegetal	27982,6	6,69
6	I	Animale vii și produse ale regnului animal	26926,2	6,44
7	VII	Materiale plastice și articole din material plastic; cauciuc și articole din cauciuc	17024,3	4,07
8	XVI	Mașini și aparate, echipamente electrice și părți ale acestora; aparate de înregistrat sau de reprodus sunetul, aparate de înregistrat sau de reprodus imagine și sunet de televiziune și părți și accesorii ale acestora	12935,2	3,09
9	XX	Mărfuri și produse diverse	11683,4	2,79
10	XIII	Articole din piatră, ipsos, ciment, azbest, mică și din materiale similare; produse ceramice; sticlă și articole din sticlă	11107,6	2,66
11	VI	Produse ale industriei chimice și ale industriilor conexe	7241,2	1,73
12	XII	Încălțăminte, pălării, umbrele, umbrele de soare, bastoane, bice, cravașe și părți ale acestora; pene și fulgi preparate și articole din acestea; flori artificiale; articole din păr uman	7173,7	1,72
13	IX	Lemn, cărbune de lemn și articole din lemn; plută și lucrări din plută; lucrări din împletituri din fibre vegetale sau din nuiele	4395,7	1,05
14	XVII	Vehicule, aeronave, vase și echipamente auxiliare de transport	3357,7	0,80
15	V	Produse minerale	592,5	0,14
16	X	Pastă de lemn sau din alte materiale fibroase celulozice; hârtie sau carton recuperabile (maculatură); hârtie și carton și articole din acestea	343,9	0,08
17	VIII	Piei brute; piei tăbăcite; blănuri și produse din acestea; articole de curelărie și de șelărie, articole de voiaj, bagaje de mână, sacoșe și articole similare; articole obținute prin prelucrarea intestinelor de animale	148,9	0,04
18	XVIII	Instrumente și aparate optice, fotografice sau cinematografice, de măsură, de control sau de precizie; instrumente și aparate medico-chirurgicale; ceasornicărie; instrumente muzicale; părți și accesorii ale acestora	10,4	0,00
19	99	Alte mărfuri	4,4	0,00

Nr. Crt.	Cod Sec	Secțiune NC	Valoare (mii EURO)	Pondere secțiunii în total județ (%)
		Călărași Total	304566,5	100,00
1	II	Produse ale regnului vegetal	128611,8	42,23
2	XV	Metale comune și articole din metale comune	62469,2	20,51
3	XIII	Articole din piatră, ipsos, ciment, azbest, mică și din materiale similare; produse ceramice; sticlă și articole din sticlă	37944,4	12,46
4	XI	Materiale textile și articole din aceste materiale	26943,5	8,85
5	XVI	Mașini și aparate, echipamente electrice și părți ale acestora; aparate de înregistrat sau de reprodus sunetul, aparate de înregistrat sau de reprodus imagine și sunet de televiziune și părți și accesorii ale acestora	21588,0	7,09
6	VII	Materiale plastice și articole din material plastic; cauciuc și articole din cauciuc	9130,5	3,00
7	X	Pastă de lemn sau din alte materiale fibroase celulozice; hârtie sau carton recuperabile (maculatură); hârtie și carton și articole din acestea	7141,1	2,34
8	I	Animale vii și produse ale regnului animal	2657,1	0,87
9	XVII	Vehicule, aeronave, vase și echipamente auxiliare de transport	2654,9	0,87
10	IX	Lemn, cărbune de lemn și articole din lemn; plută și lucrări din plută; lucrări din împletituri din fibre vegetale sau din nuiele	2434,9	0,80
11	VI	Produse ale industriei chimice și ale industriilor conexe	2033,6	0,67
12	IV	Produse alimentare, băuturi, lichide alcoolice și oțet; tutun și înlocuitori de tutun prelucrați	631,9	0,21
13	XX	Mărfuri și produse diverse	187,7	0,06
14	99	Alte mărfuri	103,8	0,03
15	III	Grăsimi și uleiuri de origine animală sau vegetală, produse ale disocierii lor; grăsimi alimentare prelucrate; ceară de origine animală sau vegetală	21,1	0,01
16	V	Produse minerale	8,4	0,00
17	XVIII	Instrumente și aparate optice, fotografice sau cinematografice, de măsură, de control sau de precizie; instrumente și aparate medico-chirurgicale; ceasornicărie; instrumente muzicale; părți și accesorii ale acestora	2,5	0,00
18	VIII	Piei brute; piei tăbăcite; blănuri și produse din acestea; articole de curelărie și de șelărie, articole de voiaj, bagaje de mână, sacoșe și articole similare; articole obținute prin prelucrarea intestinelor de animale	2,2	0,00
19	XII	Încălțăminte, pălării, umbrele, umbrele de soare, bastoane, bice, cravașe și părți ale acestora; pene și fulgi preparate și articole din acestea; flori artificiale; articole din păr uman		0,00

Nr. Crt.	Cod Sec	Secțiune NC	Valoare (mii EURO)	Ponderea secțiunii în total județ (%)
		Caraș Severin Total	252926,5	100,00
1	XVI	Mașini și aparate, echipamente electrice și părți ale acestora; aparate de înregistrat sau de reprodus sunetul, aparate de înregistrat sau de reprodus imagine și sunet de televiziune și părți și accesorii ale acestora	165414,1	65,40
2	XVII	Vehicule, aeronave, vase și echipamente auxiliare de transport	47391,7	18,74
3	XI	Materiale textile și articole din aceste materiale	14670,5	5,80
4	IX	Lemn, cărbune de lemn și articole din lemn; plută și lucrări din plută; lucrări din împletituri din fibre vegetale sau din nuiele	10035,0	3,97
5	XVIII	Instrumente și aparate optice, fotografice sau cinematografice, de măsură, de control sau de precizie; instrumente și aparate medico-chirurgicale; ceasornicărie; instrumente muzicale; părți și accesorii ale acestora	3501,2	1,38
6	VII	Materiale plastice și articole din material plastic; cauciuc și articole din cauciuc	3282,4	1,30
7	XX	Mărfuri și produse diverse	3190,9	1,26
8	II	Produse ale regnului vegetal	2738,5	1,08
9	XV	Metale comune și articole din metale comune	1615,0	0,64
10	IV	Produse alimentare, băuturi, lichide alcoolice și oțet; tutun și înlocuitori de tutun prelucrați	904,9	0,36
11	I	Animale vii și produse ale regnului animal	118,6	0,05
12	XIII	Articole din piatră, ipsos, ciment, azbest, mică și din materiale similare; produse ceramice; sticlă și articole din sticlă	30,9	0,01
13	VI	Produse ale industriei chimice și ale industriilor conexe	22,7	0,01
14	X	Pastă de lemn sau din alte materiale fibroase celulozice; hârtie sau carton recuperabile (maculatură); hârtie și carton și articole din acestea	7,0	0,00
15	XII	Încălțăminte, pălării, umbrele, umbrele de soare, bastoane, bice, cravașe și părți ale acestora; pene și fulgi preparate și articole din acestea; flori artificiale; articole din păr uman	2,2	0,00
16	V	Produse minerale	1,1	0,00
17	VIII	Piei brute; piei tăbăcite; blănuri și produse din acestea; articole de curelărie și de șelărie, articole de voiaj, bagaje de mână, sacoșe și articole similare; articole obținute prin prelucrarea intestinelor de animale	0,0	0,00
18	99	Alte mărfuri		0,00
19	III	Grăsimi și uleiuri de origine animală sau vegetală, produse ale disocierii lor; grăsimi alimentare prelucrate; ceară de origine animală sau vegetală		0,00

Nr. Crt.	Cod Sec	Secțiune NC	Valoare (mii EURO)	Ponderea secțiunii în total județ (%)
		Cluj Total	931411,1	100,00
1	XVI	Mașini și aparate, echipamente electrice și părți ale acestora; aparate de înregistrat sau de reprodus sunetul, aparate de înregistrat sau de reprodus imagine și sunet de televiziune și părți și accesorii ale acestora	332041,6	35,65
2	XX	Mărfuri și produse diverse	87197,4	9,36
3	XV	Metale comune și articole din metale comune	81322,0	8,73
4	VII	Materiale plastice și articole din material plastic; cauciuc și articole din cauciuc	78279,4	8,40
5	XVII	Vehicule, aeronave, vase și echipamente auxiliare de transport	55394,6	5,95
6	X	Pastă de lemn sau din alte materiale fibroase celulozice; hârtie sau carton recuperabile (maculatură); hârtie și carton și articole din acestea	51398,9	5,52
7	XVIII	Instrumente și aparate optice, fotografice sau cinematografice, de măsură, de control sau de precizie; instrumente și aparate medico-chirurgicale; ceasornicărie; instrumente muzicale; părți și accesorii ale acestora	47853,3	5,14
8	XI	Materiale textile și articole din aceste materiale	44374,7	4,76
9	XII	Încălțăminte, pălării, umbrele, umbrele de soare, bastoane, bice, cravașe și părți ale acestora; pene și fulgi preparate și articole din acestea; flori artificiale; articole din păr uman	32525,4	3,49
10	VI	Produse ale industriei chimice și ale industriilor conexe	26764,2	2,87
11	XIII	Articole din piatră, ipsos, ciment, azbest, mică și din materiale similare; produse ceramice; sticlă și articole din sticlă	19300,5	2,07
12	99	Alte mărfuri	18758,2	2,01
13	IX	Lemn, cărbune de lemn și articole din lemn; plută și lucrări din plută; lucrări din împletituri din fibre vegetale sau din nuiele	17539,8	1,88
14	IV	Produse alimentare, băuturi, lichide alcoolice și oțet; tutun și înlocuitori de tutun prelucrați	13832,2	1,49
15	II	Produse ale regnului vegetal	8435,4	0,91
16	I	Animale vii și produse ale regnului animal	7378,2	0,79
17	VIII	Piei brute; piei tăbăcite; blănuri și produse din acestea; articole de curelărie și de șelărie, articole de voiaj, bagaje de mână, sacoșe și articole similare; articole obținute prin prelucrarea intestinelor de animale	5695,7	0,61
18	V	Produse minerale	3277,6	0,35
19	III	Grăsimi și uleiuri de origine animală sau vegetală, produse ale disocierii lor; grăsimi alimentare prelucrate; ceară de origine animală sau vegetală	42,0	0,00

Nr. Crt.	Cod Sec	Secțiune NC	Valoare (mii EURO)	Pondere secțiunii în total județ (%)
		Constanța Total	1426662,2	100,00
1	XVII	Vehicule, aeronave, vase și echipamente auxiliare de transport	426464,8	29,89
2	V	Produse minerale	420856,5	29,50
3	II	Produse ale regnului vegetal	285364,7	20,00
4	I	Animale vii și produse ale regnului animal	101641,5	7,12
5	VII	Materiale plastice și articole din material plastic; cauciuc și articole din cauciuc	74240,2	5,20
6	IX	Lemn, cărbune de lemn și articole din lemn; plută și lucrări din plută; lucrări din împletituri din fibre vegetale sau din nuiele	31221,1	2,19
7	XV	Metale comune și articole din metale comune	27317,0	1,91
8	IV	Produse alimentare, băuturi, lichide alcoolice și oțet; tutun și înlocuitori de tutun prelucrați	12431,2	0,87
9	XVI	Mașini și aparate, echipamente electrice și părți ale acestora; aparate de înregistrat sau de reprodus sunetul, aparate de înregistrat sau de reprodus imagine și sunet de televiziune și părți și accesorii ale acestora	11955,0	0,84
10	XI	Materiale textile și articole din aceste materiale	11589,9	0,81
11	99	Alte mărfuri	10157,2	0,71
12	VI	Produse ale industriei chimice și ale industriilor conexe	5722,0	0,40
13	III	Grăsimi și uleiuri de origine animală sau vegetală, produse ale disocierii lor; grăsimi alimentare prelucrate; ceară de origine animală sau vegetală	4762,0	0,33
14	XIII	Articole din piatră, ipsos, ciment, azbest, mică și din materiale similare; produse ceramice; sticlă și articole din sticlă	1793,4	0,13
15	VIII	Piei brute; piei tăbăcite; blănuri și produse din acestea; articole de curelărie și de șelărie, articole de voiaj, bagaje de mână, sacoșe și articole similare; articole obținute prin prelucrarea intestinelor de animale	484,2	0,03
16	XX	Mărfuri și produse diverse	470,1	0,03
17	XVIII	Instrumente și aparate optice, fotografice sau cinematografice, de măsură, de control sau de precizie; instrumente și aparate medico-chirurgicale; ceasornicărie; instrumente muzicale; părți și accesorii ale acestora	145,2	0,01
18	X	Pastă de lemn sau din alte materiale fibroase celulozice; hârtie sau carton recuperabile (maculatură); hârtie și carton și articole din acestea	41,5	0,00
19	XII	Încălțăminte, pălării, umbrele, umbrele de soare, bastoane, bice, cravașe și părți ale acestora; pene și fulgi preparate și articole din acestea; flori artificiale; articole din păr uman	4,7	0,00

Nr. Crt.	Cod Sec	Secțiune NC	Valoare (mii EURO)	Ponderea secțiunii în total județ (%)
		Covasna Total	234206,8	100,00
1	XI	Materiale textile și articole din aceste materiale	120882,8	51,61
2	I	Animale vii și produse ale regnului animal	33711,8	14,39
3	XVI	Mașini și aparate, echipamente electrice și părți ale acestora; aparate de înregistrat sau de reprodus sunetul, aparate de înregistrat sau de reprodus imagine și sunet de televiziune și părți și accesorii ale acestora	30097,3	12,85
4	IX	Lemn, cărbune de lemn și articole din lemn; plută și lucrări din plută; lucrări din împletituri din fibre vegetale sau din nuiele	10526,2	4,49
5	XX	Mărfuri și produse diverse	9357,0	4,00
6	XVII	Vehicule, aeronave, vase și echipamente auxiliare de transport	7677,0	3,28
7	XV	Metale comune și articole din metale comune	7296,4	3,12
8	VII	Materiale plastice și articole din material plastic; cauciuc și articole din cauciuc	6860,1	2,93
9	IV	Produse alimentare, băuturi, lichide alcoolice și oțet; tutun și înlocuitori de tutun prelucrați	3581,4	1,53
10	XIII	Articole din piatră, ipsos, ciment, azbest, mică și din materiale similare; produse ceramice; sticlă și articole din sticlă	1963,2	0,84
11	XVIII	Instrumente și aparate optice, fotografice sau cinematografice, de măsură, de control sau de precizie; instrumente și aparate medico-chirurgicale; ceasornicărie; instrumente muzicale; părți și accesorii ale acestora	1207,9	0,52
12	X	Pastă de lemn sau din alte materiale fibroase celulozice; hârtie sau carton recuperabile (maculatură); hârtie și carton și articole din acestea	801,9	0,34
13	II	Produse ale regnului vegetal	99,1	0,04
14	VI	Produse ale industriei chimice și ale industriilor conexe	95,3	0,04
15	VIII	Piei brute; piei tăbăcite; blănuri și produse din acestea; articole de curelărie și de șelărie, articole de voiaj, bagaje de mână, sacoșe și articole similare; articole obținute prin prelucrarea intestinelor de animale	47,2	0,02
16	V	Produse minerale	2,1	0,00
17	99	Alte mărfuri	0,0	0,00
18	XII	Încălțăminte, pălării, umbrele, umbrele de soare, bastoane, bice, cravașe și părți ale acestora; pene și fulgi preparate și articole din acestea; flori artificiale; articole din păr uman		0,00
19	III	Grăsimi și uleiuri de origine animală sau vegetală, produse ale disocierii lor; grăsimi alimentare prelucrate; ceară de origine animală sau vegetală		0,00

Nr. Crt.	Cod Sec	Secțiune NC	Valoare (mii EURO)	Pondere secțiunii în total județ (%)
		Dâmbovița Total	479119,3	100,00
1	XVI	Mașini și aparate, echipamente electrice și părți ale acestora; aparate de înregistrat sau de reprodus sunetul, aparate de înregistrat sau de reprodus imagine și sunet de televiziune și părți și accesorii ale acestora	221182,9	46,16
2	XV	Metale comune și articole din metale comune	138737,3	28,96
3	XI	Materiale textile și articole din aceste materiale	44062,8	9,20
4	VI	Produse ale industriei chimice și ale industriilor conexe	23831,9	4,97
5	IX	Lemn, cărbune de lemn și articole din lemn; plută și lucrări din plută; lucrări din împletituri din fibre vegetale sau din nuiele	12936,1	2,70
6	99	Alte mărfuri	11435,3	2,39
7	XX	Mărfuri și produse diverse	7767,3	1,62
8	VII	Materiale plastice și articole din material plastic; cauciuc și articole din cauciuc	5344,4	1,12
9	V	Produse minerale	4567,2	0,95
10	XVII	Vehicule, aeronave, vase și echipamente auxiliare de transport	3529,8	0,74
11	X	Pastă de lemn sau din alte materiale fibroase celulozice; hârtie sau carton recuperabile (maculatură); hârtie și carton și articole din acestea	1801,5	0,38
12	I	Animale vii și produse ale regnului animal	1255,9	0,26
13	II	Produse ale regnului vegetal	929,4	0,19
14	VIII	Piei brute; piei tăbăcite; blănuri și produse din acestea; articole de curelărie și de șelărie, articole de voiaj, bagaje de mână, sacoșe și articole similare; articole obținute prin prelucrarea intestinelor de animale	750,9	0,16
15	XVIII	Instrumente și aparate optice, fotografice sau cinematografice, de măsură, de control sau de precizie; instrumente și aparate medico-chirurgicale; ceasornicărie; instrumente muzicale; părți și accesorii ale acestora	469,8	0,10
16	IV	Produse alimentare, băuturi, lichide alcoolice și oțet; tutun și înlocuitori de tutun prelucrați	229,0	0,05
17	III	Grăsimi și uleiuri de origine animală sau vegetală, produse ale disocierii lor; grăsimi alimentare prelucrate; ceară de origine animală sau vegetală	197,3	0,04
18	XIII	Articole din piatră, ipsos, ciment, azbest, mică și din materiale similare; produse ceramice; sticlă și articole din sticlă	82,3	0,02
19	XII	Încălțăminte, pălării, umbrele, umbrele de soare, bastoane, bice, cravașe și părți ale acestora; pene și fulgi preparate și articole din acestea; flori artificiale; articole din păr uman	8,4	0,00

Nr. Crt.	Cod Sec	Secțiune NC	Valoare (mii EURO)	Ponderea secțiunii în total județ (%)
		Dolj Total	874801,8	100,00
1	XVII	Vehicule, aeronave, vase și echipamente auxiliare de transport	419002,2	47,90
2	XVI	Mașini și aparate, echipamente electrice și părți ale acestora; aparate de înregistrat sau de reprodus sunetul, aparate de înregistrat sau de reprodus imagine și sunet de televiziune și părți și accesorii ale acestora	206009,2	23,55
3	II	Produse ale regnului vegetal	105683,0	12,08
4	XI	Materiale textile și articole din aceste materiale	66598,6	7,61
5	VII	Materiale plastice și articole din material plastic; cauciuc și articole din cauciuc	34154,6	3,90
6	XV	Metale comune și articole din metale comune	10915,7	1,25
7	VIII	Piei brute; piei tăbăcite; blănuri și produse din acestea; articole de curelărie și de șelărie, articole de voiaj, bagaje de mână, sacoșe și articole similare; articole obținute prin prelucrarea intestinelor de animale	9232,0	1,06
8	VI	Produse ale industriei chimice și ale industriilor conexe	6781,6	0,78
9	XII	Încălțăminte, pălării, umbrele, umbrele de soare, bastoane, bice, cravașe și părți ale acestora; pene și fulgi preparate și articole din acestea; flori artificiale; articole din păr uman	5286,9	0,60
10	XX	Mărfuri și produse diverse	4139,1	0,47
11	IV	Produse alimentare, băuturi, lichide alcoolice și oțet; tutun și înlocuitori de tutun prelucrați	1998,0	0,23
12	IX	Lemn, cărbune de lemn și articole din lemn; plută și lucrări din plută; lucrări din împletituri din fibre vegetale sau din nuiele	1648,7	0,19
13	X	Pastă de lemn sau din alte materiale fibroase celulozice; hârtie sau carton recuperabile (maculatură); hârtie și carton și articole din acestea	1598,0	0,18
14	I	Animale vii și produse ale regnului animal	566,4	0,06
15	V	Produse minerale	537,4	0,06
16	XIII	Articole din piatră, ipsos, ciment, azbest, mică și din materiale similare; produse ceramice; sticlă și articole din sticlă	431,6	0,05
17	XVIII	Instrumente și aparate optice, fotografice sau cinematografice, de măsură, de control sau de precizie; instrumente și aparate medico-chirurgicale; ceasornicărie; instrumente muzicale; părți și accesorii ale acestora	160,3	0,02
18	III	Grăsimi și uleiuri de origine animală sau vegetală, produse ale disocierii lor; grăsimi alimentare prelucrate; ceară de origine animală sau vegetală	31,7	0,00
19	99	Alte mărfuri	26,9	0,00

Nr. Crt.	Cod Sec	Secțiune NC	Valoare (mii EURO)	Ponderea secțiunii în total județ (%)
		Galați Total	623968,6	100,00
1	XV	Metale comune și articole din metale comune	382971,5	61,38
2	XVII	Vehicule, aeronave, vase și echipamente auxiliare de transport	145345,4	23,29
3	XVI	Mașini și aparate, echipamente electrice și părți ale acestora; aparate de înregistrat sau de reprodus sunetul, aparate de înregistrat sau de reprodus imagine și sunet de televiziune și părți și accesorii ale acestora	41714,0	6,69
4	II	Produse ale regnului vegetal	13929,0	2,23
5	III	Grăsimi și uleiuri de origine animală sau vegetală, produse ale disocierii lor; grăsimi alimentare prelucrate; ceară de origine animală sau vegetală	9591,4	1,54
6	IV	Produse alimentare, băuturi, lichide alcoolice și oțet; tutun și înlocuitori de tutun prelucrați	7357,1	1,18
7	VI	Produse ale industriei chimice și ale industriilor conexe	6976,3	1,12
8	XI	Materiale textile și articole din aceste materiale	4146,1	0,66
9	IX	Lemn, cărbune de lemn și articole din lemn; plută și lucrări din plută; lucrări din împletituri din fibre vegetale sau din nuiele	2969,5	0,48
10	VII	Materiale plastice și articole din material plastic; cauciuc și articole din cauciuc	2922,0	0,47
11	I	Animale vii și produse ale regnului animal	2372,1	0,38
12	XX	Mărfuri și produse diverse	1835,4	0,29
13	X	Pastă de lemn sau din alte materiale fibroase celulozice; hârtie sau carton recuperabile (maculatură); hârtie și carton și articole din acestea	568,4	0,09
14	V	Produse minerale	542,5	0,09
15	XIII	Articole din piatră, ipsos, ciment, azbest, mică și din materiale similare; produse ceramice; sticlă și articole din sticlă	394,8	0,06
16	99	Alte mărfuri	170,2	0,03
17	XVIII	Instrumente și aparate optice, fotografice sau cinematografice, de măsură, de control sau de precizie; instrumente și aparate medico-chirurgicale; ceasornicărie; instrumente muzicale; părți și accesorii ale acestora	157,8	0,03
18	XII	Încălțăminte, pălării, umbrele, umbrele de soare, bastoane, bice, cravașe și părți ale acestora; pene și fulgi preparate și articole din acestea; flori artificiale; articole din păr uman	5,0	0,00
19	VIII	Piei brute; piei tăbăcite; blănuri și produse din acestea; articole de curelărie și de șelărie, articole de voiaj, bagaje de mână, sacoșe și articole similare; articole obținute prin prelucrarea intestinelor de animale		0,00

Nr. Crt.	Cod Sec	Secțiune NC	Valoare (mii EURO)	Ponderea secțiunii în total județ (%)
		Giurgiu Total	52930,4	100,00
1	XV	Metale comune și articole din metale comune	14313,2	27,04
2	XVII	Vehicule, aeronave, vase și echipamente auxiliare de transport	11678,5	22,06
3	XI	Materiale textile și articole din aceste materiale	9294,0	17,56
4	XVI	Mașini și aparate, echipamente electrice și părți ale acestora; aparate de înregistrat sau de reprodus sunetul, aparate de înregistrat sau de reprodus imagine și sunet de televiziune și părți și accesorii ale acestora	7801,7	14,74
5	X	Pastă de lemn sau din alte materiale fibroase celulozice; hârtie sau carton recuperabile (maculatură); hârtie și carton și articole din acestea	2798,8	5,29
6	VII	Materiale plastice și articole din material plastic; cauciuc și articole din cauciuc	1910,4	3,61
7	V	Produse minerale	1888,8	3,57
8	IX	Lemn, cărbune de lemn și articole din lemn; plută și lucrări din plută; lucrări din împletituri din fibre vegetale sau din nuiele	1365,9	2,58
9	XX	Mărfuri și produse diverse	974,9	1,84
10	IV	Produse alimentare, băuturi, lichide alcoolice și oțet; tutun și înlocuitori de tutun prelucrați	501,5	0,95
11	II	Produse ale regnului vegetal	218,2	0,41
12	XIII	Articole din piatră, ipsos, ciment, azbest, mică și din materiale similare; produse ceramice; sticlă și articole din sticlă	81,3	0,15
13	I	Animale vii și produse ale regnului animal	49,1	0,09
14	III	Grăsimi și uleiuri de origine animală sau vegetală, produse ale disocierii lor; grăsimi alimentare prelucrate; ceară de origine animală sau vegetală	23,7	0,04
15	XVIII	Instrumente și aparate optice, fotografice sau cinematografice, de măsură, de control sau de precizie; instrumente și aparate medico-chirurgicale; ceasornicărie; instrumente muzicale; părți și accesorii ale acestora	20,8	0,04
16	XII	Încălțăminte, pălării, umbrele, umbrele de soare, bastoane, bice, cravașe și părți ale acestora; pene și fulgi preparate și articole din acestea; flori artificiale; articole din păr uman	4,3	0,01
17	VI	Produse ale industriei chimice și ale industriilor conexe	3,8	0,01
18	99	Alte mărfuri	1,4	0,00
19	VIII	Piei brute; piei tăbăcite; blănuri și produse din acestea; articole de curelărie și de șelărie, articole de voiaj, bagaje de mână, sacoșe și articole similare; articole obținute prin prelucrarea intestinelor de animale	0,3	0,00

Nr. Crt.	Cod Sec	Secțiune NC	Valoare (mii EURO)	Ponderea secțiunii în total județ (%)
		Gorj Total	36994,3	100,00
1	VII	Materiale plastice și articole din material plastic; cauciuc și articole din cauciuc	13894,8	37,56
2	XVI	Mașini și aparate, echipamente electrice și părți ale acestora; aparate de înregistrat sau de reprodus sunetul, aparate de înregistrat sau de reprodus imagine și sunet de televiziune și părți și accesorii ale acestora	7581,8	20,49
3	99	Alte mărfuri	5623,2	15,20
4	II	Produse ale regnului vegetal	4476,9	12,10
5	XI	Materiale textile și articole din aceste materiale	1438,4	3,89
6	XV	Metale comune și articole din metale comune	1379,2	3,73
7	XX	Mărfuri și produse diverse	1027,7	2,78
8	IX	Lemn, carbune de lemn și articole din lemn; plută și lucrări din plută; lucrări din împletituri din fibre vegetale sau din nuiele	828,7	2,24
9	I	Animale vii și produse ale regnului animal	472,7	1,28
10	XIII	Articole din piatră, ipsos, ciment, azbest, mică și din materiale similare; produse ceramice; sticlă și articole din sticlă	224,2	0,61
11	XVII	Vehicule, aeronave, vase și echipamente auxiliare de transport	20,9	0,06
12	XVIII	Instrumente și aparate optice, fotografice sau cinematografice, de măsură, de control sau de precizie; instrumente și aparate medico-chirurgicale; ceasornicărie; instrumente muzicale; părți și accesorii ale acestora	12,8	0,03
13	X	Pastă de lemn sau din alte materiale fibroase celulozice; hârtie sau carton recuperabile (maculatură); hârtie și carton și articole din acestea	10,1	0,03
14	XII	Încălțăminte, pălării, umbrele, umbrele de soare, bastoane, bice, cravașe și părți ale acestora; pene și fulgi preparate și articole din acestea; flori artificiale; articole din păr uman	1,7	0,00
15	VI	Produse ale industriei chimice și ale industriilor conexe	1,4	0,00
16	V	Produse minerale	0,0	0,00
17	VIII	Piei brute; piei tăbăcite; blănuri și produse din acestea; articole de curelărie și de șelărie, articole de voiaj, bagaje de mână, sacoșe și articole similare; articole obținute prin prelucrarea intestinelor de animale		0,00
18	IV	Produse alimentare, băuturi, lichide alcoolice și oțet; tutun și înlocuitori de tutun prelucrați		0,00
19	III	Grăsimi și uleiuri de origine animală sau vegetală, produse ale disocierii lor; grăsimi alimentare prelucrate; ceară de origine animală sau vegetală		0,00

Nr. Crt.	Cod Sec	Secțiune NC	Valoare (mii EURO)	Ponderea secțiunii în total județ (%)
		Harghita Total	224950,9	100,00
1	XI	Materiale textile și articole din aceste materiale	72200,3	32,10
2	IX	Lemn, cărbune de lemn și articole din lemn; plută și lucrări din plută; lucrări din împletituri din fibre vegetale sau din nuiele	39270,0	17,46
3	XX	Mărfuri și produse diverse	37714,0	16,77
4	X	Pastă de lemn sau din alte materiale fibroase celulozice; hârtie sau carton recuperabile (maculatură); hârtie și carton și articole din acestea	17537,6	7,80
5	XVII	Vehicule, aeronave, vase și echipamente auxiliare de transport	16806,7	7,47
6	XV	Metale comune și articole din metale comune	9620,0	4,28
7	XII	Încălțăminte, pălării, umbrele, umbrele de soare, bastoane, bice, cravașe și părți ale acestora; pene și fulgi preparate și articole din acestea; flori artificiale; articole din păr uman	9339,5	4,15
8	XVI	Mașini și aparate, echipamente electrice și părți ale acestora; aparate de înregistrat sau de reprodus sunetul, aparate de înregistrat sau de reprodus imagine și sunet de televiziune și părți și accesorii ale acestora	6051,8	2,69
9	VII	Materiale plastice și articole din material plastic; cauciuc și articole din cauciuc	5283,1	2,35
10	VIII	Piei brute; piei tăbăcite; blănuri și produse din acestea; articole de curelărie și de șelărie, articole de voiaj, bagaje de mână, sacoșe și articole similare; articole obținute prin prelucrarea intestinelor de animale	3272,1	1,45
11	IV	Produse alimentare, băuturi, lichide alcoolice și oțet; tutun și înlocuitori de tutun prelucrați	3057,2	1,36
12	II	Produse ale regnului vegetal	1965,0	0,87
13	I	Animale vii și produse ale regnului animal	1420,8	0,63
14	XVIII	Instrumente și aparate optice, fotografice sau cinematografice, de măsură, de control sau de precizie; instrumente și aparate medico-chirurgicale; ceasornicărie; instrumente muzicale; părți și accesorii ale acestora	849,2	0,38
15	VI	Produse ale industriei chimice și ale industriilor conexe	309,1	0,14
16	XIII	Articole din piatră, ipsos, ciment, azbest, mică și din materiale similare; produse ceramice; sticlă și articole din sticlă	142,3	0,06
17	V	Produse minerale	112,1	0,05
18	III	Grăsimi și uleiuri de origine animală sau vegetală, produse ale disocierii lor; grăsimi alimentare prelucrate; ceară de origine animală sau vegetală	0,0	0,00
19	99	Alte mărfuri	0,0	0,00

Nr. Crt.	Cod Sec	Secțiune NC	Valoare (mii EURO)	Ponderea secțiunii în total județ (%)
		Hunedoara Total	596680,1	100,00
1	XVI	Mașini și aparate, echipamente electrice și părți ale acestora; aparate de înregistrat sau de reprodus sunetul, aparate de înregistrat sau de reprodus imagine și sunet de televiziune și părți și accesorii ale acestora	249158,0	41,76
2	XI	Materiale textile și articole din aceste materiale	67187,3	11,26
3	XV	Metale comune și articole din metale comune	65970,0	11,06
4	XVII	Vehicule, aeronave, vase și echipamente auxiliare de transport	63417,5	10,63
5	XX	Mărfuri și produse diverse	38979,9	6,53
6	IX	Lemn, cărbune de lemn și articole din lemn; plută și lucrări din plută; lucrări din împletituri din fibre vegetale sau din nuiele	28153,4	4,72
7	XII	Încălțăminte, pălării, umbrele, umbrele de soare, bastoane, bice, cravașe și părți ale acestora; pene și fulgi preparate și articole din acestea; flori artificiale; articole din păr uman	25091,5	4,21
8	VIII	Piei brute; piei tăbăcite; blănuri și produse din acestea; articole de curelărie și de șelărie, articole de voiaj, bagaje de mână, sacoșe și articole similare; articole obținute prin prelucrarea intestinelor de animale	17298,0	2,90
9	VI	Produse ale industriei chimice și ale industriilor conexe	10405,2	1,74
10	VII	Materiale plastice și articole din material plastic; cauciuc și articole din cauciuc	8108,4	1,36
11	IV	Produse alimentare, băuturi, lichide alcoolice și oțet; tutun și înlocuitori de tutun prelucrați	7103,3	1,19
12	II	Produse ale regnului vegetal	4844,3	0,81
13	I	Animale vii și produse ale regnului animal	4647,4	0,78
14	XVIII	Instrumente și aparate optice, fotografice sau cinematografice, de măsură, de control sau de precizie; instrumente și aparate medico-chirurgicale; ceasornicărie; instrumente muzicale; părți și accesorii ale acestora	1807,0	0,30
15	XIII	Articole din piatră, ipsos, ciment, azbest, mică și din materiale similare; produse ceramice; sticlă și articole din sticlă	1450,4	0,24
16	V	Produse minerale	1232,6	0,21
17	III	Grăsimi și uleiuri de origine animală sau vegetală, produse ale disocierii lor; grăsimi alimentare prelucrate; ceară de origine animală sau vegetală	922,7	0,15
18	X	Pastă de lemn sau din alte materiale fibroase celulozice; hârtie sau carton recuperabile (maculatură); hârtie și carton și articole din acestea	794,1	0,13
19	99	Alte mărfuri	109,1	0,02

Nr. Crt.	Cod Sec	Secțiune NC	Valoare (mii EURO)	Ponderea secțiunii în total județ (%)
		Ialomița Total	132555,7	100,00
1	XI	Materiale textile și articole din aceste materiale	51898,9	39,15
2	IV	Produse alimentare, băuturi, lichide alcoolice și oțet; tutun și înlocuitori de tutun prelucrați	27146,0	20,48
3	VI	Produse ale industriei chimice și ale industriilor conexe	12585,5	9,49
4	III	Grăsimi și uleiuri de origine animală sau vegetală, produse ale disocierii lor; grăsimi alimentare prelucrate; ceară de origine animală sau vegetală	10671,4	8,05
5	I	Animale vii și produse ale regnului animal	9640,5	7,27
6	II	Produse ale regnului vegetal	6379,8	4,81
7	XVI	Mașini și aparate, echipamente electrice și părți ale acestora; aparate de înregistrat sau de reprodus sunetul, aparate de înregistrat sau de reprodus imagine și sunet de televiziune și părți și accesorii ale acestora	5259,6	3,97
8	XV	Metale comune și articole din metale comune	3218,9	2,43
9	VII	Materiale plastice și articole din material plastic; cauciuc și articole din cauciuc	2388,7	1,80
10	IX	Lemn, cărbune de lemn și articole din lemn; plută și lucrări din plută; lucrări din împletituri din fibre vegetale sau din nuiele	1629,2	1,23
11	XX	Mărfuri și produse diverse	1157,6	0,87
12	99	Alte mărfuri	422,8	0,32
13	XIII	Articole din piatră, ipsos, ciment, azbest, mică și din materiale similare; produse ceramice; sticlă și articole din sticlă	49,0	0,04
14	V	Produse minerale	42,6	0,03
15	XVII	Vehicule, aeronave, vase și echipamente auxiliare de transport	42,1	0,03
16	X	Pastă de lemn sau din alte materiale fibroase celulozice; hârtie sau carton recuperabile (maculatură); hârtie și carton și articole din acestea	23,0	0,02
17	VIII	Piei brute; piei tăbăcite; blănuri și produse din acestea; articole de curelărie și de șelărie, articole de voiaj, bagaje de mână, sacoșe și articole similare; articole obținute prin prelucrarea intestinelor de animale	0,2	0,00
18	XVIII	Instrumente și aparate optice, fotografice sau cinematografice, de măsură, de control sau de precizie; instrumente și aparate medico-chirurgicale; ceasornicărie; instrumente muzicale; părți și accesorii ale acestora		0,00
19	XII	Încălțăminte, pălării, umbrele, umbrele de soare, bastoane, bice, cravașe și părți ale acestora; pene și fulgi preparate și articole din acestea; flori artificiale; articole din păr uman		0,00

Nr. Crt.	Cod Sec	Secțiune NC	Valoare (mii EURO)	Ponderea secțiunii în total județ (%)
		Iași Total	615761,3	100,00
1	XVI	Mașini și aparate, echipamente electrice și părți ale acestora; aparate de înregistrat sau de reprodus sunetul, aparate de înregistrat sau de reprodus imagine și sunet de televiziune și părți și accesorii ale acestora	362923,1	58,94
2	XI	Materiale textile și articole din aceste materiale	71034,4	11,54
3	XV	Metale comune și articole din metale comune	51436,9	8,35
4	VI	Produse ale industriei chimice și ale industriilor conexe	43788,2	7,11
5	XX	Mărfuri și produse diverse	27300,3	4,43
6	XVII	Vehicule, aeronave, vase și echipamente auxiliare de transport	19763,8	3,21
7	IV	Produse alimentare, băuturi, lichide alcoolice și oțet; tutun și înlocuitori de tutun prelucrați	10695,3	1,74
8	XVIII	Instrumente și aparate optice, fotografice sau cinematografice, de măsură, de control sau de precizie; instrumente și aparate medico-chirurgicale; ceasornicărie; instrumente muzicale; părți și accesorii ale acestora	7787,5	1,26
9	XII	Încălțăminte, pălării, umbrele, umbrele de soare, bastoane, bice, cravașe și părți ale acestora; pene și fulgi preparate și articole din acestea; flori artificiale; articole din păr uman	4541,2	0,74
10	VII	Materiale plastice și articole din material plastic; cauciuc și articole din cauciuc	3812,1	0,62
11	IX	Lemn, cărbune de lemn și articole din lemn; plută și lucrări din plută; lucrări din împletituri din fibre vegetale sau din nuiele	3208,9	0,52
12	II	Produse ale regnului vegetal	2745,1	0,45
13	X	Pastă de lemn sau din alte materiale fibroase celulozice; hârtie sau carton recuperabile (maculatură); hârtie și carton și articole din acestea	2387,4	0,39
14	VIII	Piei brute; piei tăbăcite; blănuri și produse din acestea; articole de curelărie și de șelărie, articole de voiaj, bagaje de mână, sacoșe și articole similare; articole obținute prin prelucrarea intestinelor de animale	2115,6	0,34
15	I	Animale vii și produse ale regnului animal	1082,2	0,18
16	XIII	Articole din piatră, ipsos, ciment, azbest, mică și din materiale similare; produse ceramice; sticlă și articole din sticlă	654,6	0,11
17	99	Alte mărfuri	338,5	0,05
18	V	Produse minerale	73,7	0,01
19	III	Grăsimi și uleiuri de origine animală sau vegetală, produse ale disocierii lor; grăsimi alimentare prelucrate; ceară de origine animală sau vegetală	72,7	0,01

Nr. Crt.	Cod Sec	Secțiune NC	Valoare (mii EURO)	Ponderea secțiunii în total județ (%)
		Ilfov Total	1757481,6	100,00
1	IV	Produse alimentare, băuturi, lichide alcoolice și oțet; tutun și înlocuitori de tutun prelucrați	487658,4	27,75
2	VII	Materiale plastice și articole din material plastic; cauciuc și articole din cauciuc	326029,5	18,55
3	XVI	Mașini și aparate, echipamente electrice și părți ale acestora; aparate de înregistrat sau de reprodus sunetul, aparate de înregistrat sau de reprodus imagine și sunet de televiziune și părți și accesorii ale acestora	210896,2	12,00
4	XV	Metale comune și articole din metale comune	145208,7	8,26
5	VI	Produse ale industriei chimice și ale industriilor conexe	115408,7	6,57
6	II	Produse ale regnului vegetal	113259,7	6,44
7	XVII	Vehicule, aeronave, vase și echipamente auxiliare de transport	74314,2	4,23
8	XX	Mărfuri și produse diverse	70967,2	4,04
9	XI	Materiale textile și articole din aceste materiale	44506,2	2,53
10	99	Alte mărfuri	32955,7	1,88
11	X	Pastă de lemn sau din alte materiale fibroase celulozice; hârtie sau carton recuperabile (maculatură); hârtie și carton și articole din acestea	28539,4	1,62
12	XII	Încălțăminte, pălării, umbrele, umbrele de soare, bastoane, bice, cravașe și părți ale acestora; pene și fulgi preparate și articole din acestea; flori artificiale; articole din păr uman	27941,7	1,59
13	VIII	Piei brute; piei tăbăcite; blănuri și produse din acestea; articole de curelărie și de șelărie, articole de voiaj, bagaje de mână, sacoșe și articole similare; articole obținute prin prelucrarea intestinelor de animale	25580,8	1,46
14	I	Animale vii și produse ale regnului animal	20138,4	1,15
15	V	Produse minerale	19709,8	1,12
16	IX	Lemn, cărbune de lemn și articole din lemn; plută și lucrări din plută; lucrări din împletituri din fibre vegetale sau din nuiele	4284,9	0,24
17	XVIII	Instrumente și aparate optice, fotografice sau cinematografice, de măsură, de control sau de precizie; instrumente și aparate medico-chirurgicale; ceasornicărie; instrumente muzicale; părți și accesorii ale acestora	3958,0	0,23
18	XIII	Articole din piatră, ipsos, ciment, azbest, mică și din materiale similare; produse ceramice; sticlă și articole din sticlă	3425,7	0,19
19	III	Grăsimi și uleiuri de origine animală sau vegetală, produse ale disocierii lor; grăsimi alimentare prelucrate; ceară de origine animală sau vegetală	2698,6	0,15

Nr. Crt.	Cod Sec	Secțiune NC	Valoare (mii EURO)	Ponderea secțiunii în total județ (%)
		Maramureș Total	910067,3	100,00
1	XX	Mărfuri și produse diverse	337688,1	37,11
2	XVI	Mașini și aparate, echipamente electrice și părți ale acestora; aparate de înregistrat sau de reprodus sunetul, aparate de înregistrat sau de reprodus imagine și sunet de televiziune și părți și accesorii ale acestora	248821,7	27,34
3	IX	Lemn, cărbune de lemn și articole din lemn; plută și lucrări din plută; lucrări din împletituri din fibre vegetale sau din nuiele	66600,3	7,32
4	XV	Metale comune și articole din metale comune	56827,5	6,24
5	XI	Materiale textile și articole din aceste materiale	43189,6	4,75
6	VII	Materiale plastice și articole din material plastic; cauciuc și articole din cauciuc	42658,2	4,69
7	XVII	Vehicule, aeronave, vase și echipamente auxiliare de transport	35301,6	3,88
8	XII	Încălțăminte, pălării, umbrele, umbrele de soare, bastoane, bice, cravașe și părți ale acestora; pene și fulgi preparate și articole din acestea; flori artificiale; articole din păr uman	18897,4	2,08
9	I	Animale vii și produse ale regnului animal	18620,5	2,05
10	99	Alte mărfuri	14006,3	1,54
11	XIII	Articole din piatră, ipsos, ciment, azbest, mică și din materiale similare; produse ceramice; sticlă și articole din sticlă	8224,3	0,90
12	VI	Produse ale industriei chimice și ale industriilor conexe	4534,2	0,50
13	IV	Produse alimentare, băuturi, lichide alcoolice și oțet; tutun și înlocuitori de tutun prelucrați	4031,3	0,44
14	XVIII	Instrumente și aparate optice, fotografice sau cinematografice, de măsură, de control sau de precizie; instrumente și aparate medico-chirurgicale; ceasornicărie; instrumente muzicale; părți și accesorii ale acestora	3226,3	0,35
15	V	Produse minerale	3046,8	0,33
16	X	Pastă de lemn sau din alte materiale fibroase celulozice; hârtie sau carton recuperabile (maculatură); hârtie și carton și articole din acestea	1408,7	0,15
17	VIII	Piei brute; piei tăbăcite; blănuri și produse din acestea; articole de curelărie și de șelărie, articole de voiaj, bagaje de mână, sacoșe și articole similare; articole obținute prin prelucrarea intestinelor de animale	1295,1	0,14
18	II	Produse ale regnului vegetal	1136,3	0,12
19	III	Grăsimi și uleiuri de origine animală sau vegetală, produse ale disocierii lor; grăsimi alimentare prelucrate; ceară de origine animală sau vegetală	553,0	0,06

Nr. Crt.	Cod Sec	Secțiune NC	Valoare (mii EURO)	Ponderea secțiunii în total județ (%)
		Mehedinți Total	88839,8	100,00
1	99	Alte mărfuri	42790,0	48,17
2	XVII	Vehicule, aeronave, vase și echipamente auxiliare de transport	19251,1	21,67
3	XVI	Mașini și aparate, echipamente electrice și părți ale acestora; aparate de înregistrat sau de reprodus sunetul, aparate de înregistrat sau de reprodus imagine și sunet de televiziune și părți și accesorii ale acestora	8912,5	10,03
4	IX	Lemn, cărbune de lemn și articole din lemn; plută și lucrări din plută; lucrări din împletituri din fibre vegetale sau din nuiele	6882,1	7,75
5	X	Pastă de lemn sau din alte materiale fibroase celulozice; hârtie sau carton recuperabile (maculatură); hârtie și carton și articole din acestea	6245,2	7,03
6	XI	Materiale textile și articole din aceste materiale	1517,2	1,71
7	XX	Mărfuri și produse diverse	1186,2	1,34
8	XV	Metale comune și articole din metale comune	1101,1	1,24
9	VIII	Piei brute; piei tăbăcite; blănuri și produse din acestea; articole de curelărie și de șelărie, articole de voiaj, bagaje de mână, sacoșe și articole similare; articole obținute prin prelucrarea intestinelor de animale	495,5	0,56
10	I	Animale vii și produse ale regnului animal	419,6	0,47
11	IV	Produse alimentare, băuturi, lichide alcoolice și oțet; tutun și înlocuitori de tutun prelucrați	21,7	0,02
12	XII	Încălțăminte, pălării, umbrele, umbrele de soare, bastoane, bice, cravașe și părți ale acestora; pene și fulgi preparate și articole din acestea; flori artificiale; articole din păr uman	9,0	0,01
13	II	Produse ale regnului vegetal	7,5	0,01
14	V	Produse minerale	0,8	0,00
15	VII	Materiale plastice și articole din material plastic; cauciuc și articole din cauciuc	0,2	0,00
16	XVIII	Instrumente și aparate optice, fotografice sau cinematografice, de măsură, de control sau de precizie; instrumente și aparate medico-chirurgicale; ceasornicărie; instrumente muzicale; părți și accesorii ale acestora	0,1	0,00
17	III	Grăsimi și uleiuri de origine animală sau vegetală, produse ale disocierii lor; grăsimi alimentare prelucrate; ceară de origine animală sau vegetală		0,00
18	XIII	Articole din piatră, ipsos, ciment, azbest, mică și din materiale similare; produse ceramice; sticlă și articole din sticlă		0,00
19	VI	Produse ale industriei chimice și ale industriilor conexe		0,00

Nr. Crt.	Cod Sec	Secțiune NC	Valoare (mii EURO)	Ponderea secțiunii în total județ (%)
		Municipiul București Total	7062030,7	100,00
1	XVI	Mașini și aparate, echipamente electrice și părți ale acestora; aparate de înregistrat sau de reprodus sunetul, aparate de înregistrat sau de reprodus imagine și sunet de televiziune și părți și accesorii ale acestora	2002552,5	28,36
2	II	Produse ale regnului vegetal	1294727,5	18,33
3	XVII	Vehicule, aeronave, vase și echipamente auxiliare de transport	781373,7	11,06
4	V	Produse minerale	515958,6	7,31
5	VI	Produse ale industriei chimice și ale industriilor conexe	460121,5	6,52
6	XV	Metale comune și articole din metale comune	415394,3	5,88
7	IV	Produse alimentare, băuturi, lichide alcoolice și oțet; tutun și înlocuitori de tutun prelucrați	284552,0	4,03
8	XI	Materiale textile și articole din aceste materiale	280113,6	3,97
9	XVIII	Instrumente și aparate optice, fotografice sau cinematografice, de măsură, de control sau de precizie; instrumente și aparate medico-chirurgicale; ceasornicărie; instrumente muzicale; părți și accesorii ale acestora	243589,2	3,45
10	VII	Materiale plastice și articole din material plastic; cauciuc și articole din cauciuc	169539,5	2,40
11	XX	Mărfuri și produse diverse	140526,6	1,99
12	XII	Încălțăminte, pălării, umbrele, umbrele de soare, bastoane, bice, cravașe și părți ale acestora; pene și fulgi preparate și articole din acestea; flori artificiale; articole din păr uman	107732,2	1,53
13	99	Alte mărfuri	100921,8	1,43
14	IX	Lemn, cărbune de lemn și articole din lemn; plută și lucrări din plută; lucrări din împletituri din fibre vegetale sau din nuiele	99317,2	1,41
15	I	Animale vii și produse ale regnului animal	49440,9	0,70
16	X	Pastă de lemn sau din alte materiale fibroase celulozice; hârtie sau carton recuperabile (maculatură); hârtie și carton și articole din acestea	43505,8	0,62
17	XIII	Articole din piatră, ipsos, ciment, azbest, mică și din materiale similare; produse ceramice; sticlă și articole din sticlă	35329,7	0,50
18	VIII	Piei brute; piei tăbăcite; blănuri și produse din acestea; articole de curelărie și de șelărie, articole de voiaj, bagaje de mână, sacoșe și articole similare; articole obținute prin prelucrarea intestinelor de animale	21584,4	0,31
19	III	Grăsimi și uleiuri de origine animală sau vegetală, produse ale disocierii lor; grăsimi alimentare prelucrate; ceară de origine animală sau vegetală	15749,9	0,22

Nr. Crt.	Cod Sec	Secțiune NC	Valoare (mii EURO)	Pondere secțiunii în total județ (%)
		Mureș Total	733785,3	100,00
1	XVI	Mașini și aparate, echipamente electrice și părți ale acestora; aparate de înregistrat sau de reprodus sunetul, aparate de înregistrat sau de reprodus imagine și sunet de televiziune și părți și accesorii ale acestora	219307,4	29,89
2	VI	Produse ale industriei chimice și ale industriilor conexe	110917,2	15,12
3	XI	Materiale textile și articole din aceste materiale	79027,2	10,77
4	IX	Lemn, cărbune de lemn și articole din lemn; plută și lucrări din plută; lucrări din împletituri din fibre vegetale sau din nuiele	70114,4	9,56
5	XV	Metale comune și articole din metale comune	64832,8	8,84
6	XX	Mărfuri și produse diverse	62271,8	8,49
7	XVII	Vehicule, aeronave, vase și echipamente auxiliare de transport	37041,8	5,05
8	XII	Încălțăminte, pălării, umbrele, umbrele de soare, bastoane, bice, cravașe și părți ale acestora; pene și fulgi preparate și articole din acestea; flori artificiale; articole din păr uman	18602,6	2,54
9	XVIII	Instrumente și aparate optice, fotografice sau cinematografice, de măsură, de control sau de precizie; instrumente și aparate medico-chirurgicale; ceasornicărie; instrumente muzicale; părți și accesorii ale acestora	17116,9	2,33
10	VII	Materiale plastice și articole din material plastic; cauciuc și articole din cauciuc	15950,8	2,17
11	XIII	Articole din piatră, ipsos, ciment, azbest, mică și din materiale similare; produse ceramice; sticlă și articole din sticlă	15552,5	2,12
12	I	Animale vii și produse ale regnului animal	5818,3	0,79
13	VIII	Piei brute; piei tăbăcite; blănuri și produse din acestea; articole de curelărie și de șelărie, articole de voiaj, bagaje de mână, sacoșe și articole similare; articole obținute prin prelucrarea intestinelor de animale	5074,8	0,69
14	IV	Produse alimentare, băuturi, lichide alcoolice și oțet; tutun și înlocuitori de tutun prelucrați	3961,0	0,54
15	II	Produse ale regnului vegetal	3343,6	0,46
16	99	Alte mărfuri	2464,3	0,34
17	X	Pastă de lemn sau din alte materiale fibroase celulozice; hârtie sau carton recuperabile (maculatură); hârtie și carton și articole din acestea	2122,3	0,29
18	V	Produse minerale	257,4	0,04
19	III	Grăsimi și uleiuri de origine animală sau vegetală, produse ale disocierii lor; grăsimi alimentare prelucrate; ceară de origine animală sau vegetală	8,2	0,00

Nr. Crt.	Cod Sec	Secțiune NC	Valoare (mii EURO)	Ponderea secțiunii în total județ (%)
		Neamț Total	303327,6	100,00
1	XI	Materiale textile și articole din aceste materiale	128658,0	42,42
2	XVII	Vehicule, aeronave, vase și echipamente auxiliare de transport	60401,1	19,91
3	XV	Metale comune și articole din metale comune	28743,6	9,48
4	IX	Lemn, cărbune de lemn și articole din lemn; plută și lucrări din plută; lucrări din împletituri din fibre vegetale sau din nuiele	25031,2	8,25
5	XX	Mărfuri și produse diverse	13155,1	4,34
6	VII	Materiale plastice și articole din material plastic; cauciuc și articole din cauciuc	12736,2	4,20
7	XVI	Mașini și aparate, echipamente electrice și părți ale acestora; aparate de înregistrat sau de reprodus sunetul, aparate de înregistrat sau de reprodus imagine și sunet de televiziune și părți și accesorii ale acestora	10324,6	3,40
8	XIII	Articole din piatră, ipsos, ciment, azbest, mică și din materiale similare; produse ceramice; sticlă și articole din sticlă	7471,2	2,46
9	X	Pastă de lemn sau din alte materiale fibroase celulozice; hârtie sau carton recuperabile (maculatură); hârtie și carton și articole din acestea	7127,7	2,35
10	VIII	Piei brute; piei tăbăcite; blănuri și produse din acestea; articole de curelărie și de șelărie, articole de voiaj, bagaje de mână, sacoșe și articole similare; articole obținute prin prelucrarea intestinelor de animale	2298,3	0,76
11	IV	Produse alimentare, băuturi, lichide alcoolice și oțet; tutun și înlocuitori de tutun prelucrați	2141,9	0,71
12	VI	Produse ale industriei chimice și ale industriilor conexe	1720,2	0,57
13	II	Produse ale regnului vegetal	1690,6	0,56
14	I	Animale vii și produse ale regnului animal	1107,7	0,37
15	XII	Încălțăminte, pălării, umbrele, umbrele de soare, bastoane, bice, cravașe și părți ale acestora; pene și fulgi preparate și articole din acestea; flori artificiale; articole din păr uman	470,6	0,16
16	XVIII	Instrumente și aparate optice, fotografice sau cinematografice, de măsură, de control sau de precizie; instrumente și aparate medico-chirurgicale; ceasornicărie; instrumente muzicale; părți și accesorii ale acestora	110,8	0,04
17	99	Alte mărfuri	84,6	0,03
18	V	Produse minerale	28,7	0,01
19	III	Grăsimi și uleiuri de origine animală sau vegetală, produse ale disocierii lor; grăsimi alimentare prelucrate; ceară de origine animală sau vegetală	25,7	0,01

Nr. Crt.	Cod Sec	Secțiune NC	Valoare (mii EURO)	Ponderea secțiunii în total județ (%)
		Olt Total	938262,1	100,00
1	XV	Metale comune și articole din metale comune	456848,3	48,69
2	VII	Materiale plastice și articole din material plastic; cauciuc și articole din cauciuc	311086,4	33,16
3	XVI	Mașini și aparate, echipamente electrice și părți ale acestora; aparate de înregistrat sau de reprodus sunetul, aparate de înregistrat sau de reprodus imagine și sunet de televiziune și părți și accesorii ale acestora	81527,6	8,69
4	XI	Materiale textile și articole din aceste materiale	60114,1	6,41
5	XVII	Vehicule, aeronave, vase și echipamente auxiliare de transport	22605,8	2,41
6	IV	Produse alimentare, băuturi, lichide alcoolice și oțet; tutun și înlocuitori de tutun prelucrați	1424,1	0,15
7	III	Grăsimi și uleiuri de origine animală sau vegetală, produse ale disocierii lor; grăsimi alimentare prelucrate; ceară de origine animală sau vegetală	1322,1	0,14
8	IX	Lemn, cărbune de lemn și articole din lemn; plută și lucrări din plută; lucrări din împletituri din fibre vegetale sau din nuiele	1212,2	0,13
9	99	Alte mărfuri	850,0	0,09
10	VI	Produse ale industriei chimice și ale industriilor conexe	643,3	0,07
11	II	Produse ale regnului vegetal	413,7	0,04
12	XII	Încălțăminte, pălării, umbrele, umbrele de soare, bastoane, bice, cravașe și părți ale acestora; pene și fulgi preparate și articole din acestea; flori artificiale; articole din păr uman	153,9	0,02
13	V	Produse minerale	40,6	0,00
14	XX	Mărfuri și produse diverse	16,2	0,00
15	X	Pastă de lemn sau din alte materiale fibroase celulozice; hârtie sau carton recuperabile (maculatură); hârtie și carton și articole din acestea	3,7	0,00
16	XVIII	Instrumente și aparate optice, fotografice sau cinematografice, de măsură, de control sau de precizie; instrumente și aparate medico-chirurgicale; ceasornicărie; instrumente muzicale; părți și accesorii ale acestora	0,0	0,00
17	XIII	Articole din piatră, ipsos, ciment, azbest, mică și din materiale similare; produse ceramice; sticlă și articole din sticlă		0,00
18	VIII	Piei brute; piei tăbăcite; blănuri și produse din acestea; articole de curelărie și de șelărie, articole de voiaj, bagaje de mână, sacoșe și articole similare; articole obținute prin prelucrarea intestinelor de animale		0,00
19	I	Animale vii și produse ale regnului animal		0,00

Nr. Crt.	Cod Sec	Secțiune NC	Valoare (mii EURO)	Ponderea secțiunii în total județ (%)
		Prahova Total	1502818,2	100,00
1	XVI	Mașini și aparate, echipamente electrice și părți ale acestora; aparate de înregistrat sau de reprodus sunetul, aparate de înregistrat sau de reprodus imagine și sunet de televiziune și părți și accesorii ale acestora	539423,3	35,89
2	V	Produse minerale	348145,7	23,17
3	IV	Produse alimentare, băuturi, lichide alcoolice și oțet; tutun și înlocuitori de tutun prelucrați	177061,8	11,78
4	XI	Materiale textile și articole din aceste materiale	125357,3	8,34
5	VI	Produse ale industriei chimice și ale industriilor conexe	74844,5	4,98
6	VII	Materiale plastice și articole din material plastic; cauciuc și articole din cauciuc	59305,2	3,95
7	XV	Metale comune și articole din metale comune	47671,2	3,17
8	XVII	Vehicule, aeronave, vase și echipamente auxiliare de transport	27893,6	1,86
9	I	Animale vii și produse ale regnului animal	18462,7	1,23
10	XX	Mărfuri și produse diverse	16477,5	1,10
11	III	Grăsimi și uleiuri de origine animală sau vegetală, produse ale disocierii lor; grăsimi alimentare prelucrate; ceară de origine animală sau vegetală	15131,4	1,01
12	XIII	Articole din piatră, ipsos, ciment, azbest, mică și din materiale similare; produse ceramice; sticlă și articole din sticlă	14931,3	0,99
13	X	Pastă de lemn sau din alte materiale fibroase celulozice; hârtie sau carton recuperabile (maculatură); hârtie și carton și articole din acestea	12755,6	0,85
14	XVIII	Instrumente și aparate optice, fotografice sau cinematografice, de măsură, de control sau de precizie; instrumente și aparate medico-chirurgicale; ceasornicărie; instrumente muzicale; părți și accesorii ale acestora	9061,2	0,60
15	IX	Lemn, cărbune de lemn și articole din lemn; plută și lucrări din plută; lucrări din împletituri din fibre vegetale sau din nuiele	7579,4	0,50
16	II	Produse ale regnului vegetal	5106,5	0,34
17	VIII	Piei brute; piei tăbăcite; blănuri și produse din acestea; articole de curelărie și de șelărie, articole de voiaj, bagaje de mână, sacoșe și articole similare; articole obținute prin prelucrarea intestinelor de animale	2114,1	0,14
18	99	Alte mărfuri	1122,5	0,07
19	XII	Încălțăminte, pălării, umbrele, umbrele de soare, bastoane, bice, cravașe și părți ale acestora; pene și fulgi preparate și articole din acestea; flori artificiale; articole din păr uman	373,7	0,02

Nr. Crt.	Cod Sec	Secțiune NC	Valoare (mii EURO)	Pondere secțiunii în total județ (%)
		Sălaj Total	312549,4	100,00
1	XV	Metale comune și articole din metale comune	163264,3	52,24
2	XI	Materiale textile și articole din aceste materiale	62768,7	20,08
3	XX	Mărfuri și produse diverse	30682,4	9,82
4	XVI	Mașini și aparate, echipamente electrice și părți ale acestora; aparate de înregistrat sau de reprodus sunetul, aparate de înregistrat sau de reprodus imagine și sunet de televiziune și părți și accesorii ale acestora	11665,6	3,73
5	XVIII	Instrumente și aparate optice, fotografice sau cinematografice, de măsură, de control sau de precizie; instrumente și aparate medico-chirurgicale; ceasornicărie; instrumente muzicale; părți și accesorii ale acestora	9634,1	3,08
6	II	Produse ale regnului vegetal	9194,0	2,94
7	I	Animale vii și produse ale regnului animal	6400,4	2,05
8	XVII	Vehicule, aeronave, vase și echipamente auxiliare de transport	6328,7	2,02
9	VI	Produse ale industriei chimice și ale industriilor conexe	4617,5	1,48
10	VII	Materiale plastice și articole din material plastic; cauciuc și articole din cauciuc	2387,4	0,76
11	IX	Lemn, cărbune de lemn și articole din lemn; plută și lucrări din plută; lucrări din împletituri din fibre vegetale sau din nuiele	2331,3	0,75
12	IV	Produse alimentare, băuturi, lichide alcoolice și oțet; tutun și înlocuitori de tutun prelucrați	1565,7	0,50
13	XII	Încălțăminte, pălării, umbrele, umbrele de soare, bastoane, bice, cravașe și părți ale acestora; pene și fulgi preparate și articole din acestea; flori artificiale; articole din păr uman	695,2	0,22
14	III	Grăsimi și uleiuri de origine animală sau vegetală, produse ale disocierii lor; grăsimi alimentare prelucrate; ceară de origine animală sau vegetală	607,8	0,19
15	VIII	Piei brute; piei tăbăcite; blănuri și produse din acestea; articole de curelărie și de șelărie, articole de voiaj, bagaje de mână, sacoșe și articole similare; articole obținute prin prelucrarea intestinelor de animale	134,0	0,04
16	XIII	Articole din piatră, ipsos, ciment, azbest, mică și din materiale similare; produse ceramice; sticlă și articole din sticlă	101,4	0,03
17	V	Produse minerale	82,6	0,03
18	X	Pastă de lemn sau din alte materiale fibroase celulozice; hârtie sau carton recuperabile (maculatură); hârtie și carton și articole din acestea	59,8	0,02
19	99	Alte mărfuri	28,5	0,01

Nr. Crt.	Cod Sec	Secțiune NC	Valoare (mii EURO)	Ponderea secțiunii în total județ (%)
		Satu Mare Total	695180,9	100,00
1	XVI	Mașini și aparate, echipamente electrice și părți ale acestora; aparate de înregistrat sau de reprodus sunetul, aparate de înregistrat sau de reprodus imagine și sunet de televiziune și părți și accesorii ale acestora	196002,5	28,19
2	VII	Materiale plastice și articole din material plastic; cauciuc și articole din cauciuc	144092,1	20,73
3	XX	Mărfuri și produse diverse	109252,4	15,72
4	XI	Materiale textile și articole din aceste materiale	60141,1	8,65
5	XVII	Vehicule, aeronave, vase și echipamente auxiliare de transport	37244,1	5,36
6	XV	Metale comune și articole din metale comune	26213,3	3,77
7	XII	Încălțăminte, pălării, umbrele, umbrele de soare, bastoane, bice, cravașe și părți ale acestora; pene și fulgi preparate și articole din acestea; flori artificiale; articole din păr uman	22893,4	3,29
8	III	Grăsimi și uleiuri de origine animală sau vegetală, produse ale disocierii lor; grăsimi alimentare prelucrate; ceară de origine animală sau vegetală	19384,2	2,79
9	II	Produse ale regnului vegetal	17976,6	2,59
10	I	Animale vii și produse ale regnului animal	16555,3	2,38
11	IV	Produse alimentare, băuturi, lichide alcoolice și oțet; tutun și înlocuitori de tutun prelucrați	16470,3	2,37
12	XVIII	Instrumente și aparate optice, fotografice sau cinematografice, de măsură, de control sau de precizie; instrumente și aparate medico-chirurgicale; ceasornicărie; instrumente muzicale; părți și accesorii ale acestora	11872,7	1,71
13	IX	Lemn, cărbune de lemn și articole din lemn; plută și lucrări din plută; lucrări din împletituri din fibre vegetale sau din nuiele	6744,2	0,97
14	VI	Produse ale industriei chimice și ale industriilor conexe	5282,6	0,76
15	XIII	Articole din piatră, ipsos, ciment, azbest, mică și din materiale similare; produse ceramice; sticlă și articole din sticlă	2165,9	0,31
16	VIII	Piei brute; piei tăbăcite; blănuri și produse din acestea; articole de curelărie și de șelărie, articole de voiaj, bagaje de mână, sacoșe și articole similare; articole obținute prin prelucrarea intestinelor de animale	1404,9	0,20
17	V	Produse minerale	1254,3	0,18
18	X	Pastă de lemn sau din alte materiale fibroase celulozice; hârtie sau carton recuperabile (maculatură); hârtie și carton și articole din acestea	231,2	0,03
19	99	Alte mărfuri		0,00

Nr. Crt.	Cod Sec	Secțiune NC	Valoare (mii EURO)	Ponderea secțiunii în total județ (%)
		Sibiu Total	2016010,9	100,00
1	XVI	Mașini și aparate, echipamente electrice și părți ale acestora; aparate de înregistrat sau de reprodus sunetul, aparate de înregistrat sau de reprodus imagine și sunet de televiziune și părți și accesorii ale acestora	1245624,8	61,79
2	XVII	Vehicule, aeronave, vase și echipamente auxiliare de transport	217509,3	10,79
3	XI	Materiale textile și articole din aceste materiale	110181,7	5,47
4	XV	Metale comune și articole din metale comune	105350,8	5,23
5	XX	Mărfuri și produse diverse	101154,0	5,02
6	VIII	Piei brute; piei tăbăcite; blănuri și produse din acestea; articole de curelărie și de șelărie, articole de voiaj, bagaje de mână, sacoșe și articole similare; articole obținute prin prelucrarea intestinelor de animale	95180,5	4,72
7	VII	Materiale plastice și articole din material plastic; cauciuc și articole din cauciuc	45974,8	2,28
8	XII	Încălțăminte, pălării, umbrele, umbrele de soare, bastoane, bice, cravașe și părți ale acestora; pene și fulgi preparate și articole din acestea; flori artificiale; articole din păr uman	34104,2	1,69
9	I	Animale vii și produse ale regnului animal	12357,8	0,61
10	X	Pastă de lemn sau din alte materiale fibroase celulozice; hârtie sau carton recuperabile (maculatură); hârtie și carton și articole din acestea	8948,6	0,44
11	IX	Lemn, cărbune de lemn și articole din lemn; plută și lucrări din plută; lucrări din împletituri din fibre vegetale sau din nuiele	8936,7	0,44
12	XVIII	Instrumente și aparate optice, fotografice sau cinematografice, de măsură, de control sau de precizie; instrumente și aparate medico-chirurgicale; ceasornicărie; instrumente muzicale; părți și accesorii ale acestora	8604,4	0,43
13	IV	Produse alimentare, băuturi, lichide alcoolice și oțet; tutun și înlocuitori de tutun prelucrați	7778,7	0,39
14	II	Produse ale regnului vegetal	5039,1	0,25
15	XIII	Articole din piatră, ipsos, ciment, azbest, mică și din materiale similare; produse ceramice; sticlă și articole din sticlă	4025,5	0,20
16	VI	Produse ale industriei chimice și ale industriilor conexe	2136,0	0,11
17	V	Produse minerale	1847,6	0,09
18	99	Alte mărfuri	1251,9	0,06
19	III	Grăsimi și uleiuri de origine animală sau vegetală, produse ale disocierii lor; grăsimi alimentare prelucrate; ceară de origine animală sau vegetală	4,7	0,00

Nr. Crt.	Cod Sec	Secțiune NC	Valoare (mii EURO)	Ponderea secțiunii în total județ (%)
		Suceava Total	323519,5	100,00
1	IX	Lemn, cărbune de lemn și articole din lemn; plută și lucrări din plută; lucrări din împletituri din fibre vegetale sau din nuiele	174315,9	53,88
2	XVI	Mașini și aparate, echipamente electrice și părți ale acestora; aparate de înregistrat sau de reprodus sunetul, aparate de înregistrat sau de reprodus imagine și sunet de televiziune și părți și accesorii ale acestora	44576,0	13,78
3	X	Pastă de lemn sau din alte materiale fibroase celulozice; hârtie sau carton recuperabile (maculatură); hârtie și carton și articole din acestea	19411,2	6,00
4	XVII	Vehicule, aeronave, vase și echipamente auxiliare de transport	17918,7	5,54
5	XI	Materiale textile și articole din aceste materiale	14568,6	4,50
6	VII	Materiale plastice și articole din material plastic; cauciuc și articole din cauciuc	9271,5	2,87
7	XX	Mărfuri și produse diverse	9146,2	2,83
8	I	Animale vii și produse ale regnului animal	7864,1	2,43
9	IV	Produse alimentare, băuturi, lichide alcoolice și oțet; tutun și înlocuitori de tutun prelucrați	6733,1	2,08
10	99	Alte mărfuri	4067,1	1,26
11	VIII	Piei brute; piei tăbăcite; blănuri și produse din acestea; articole de curelărie și de șelărie, articole de voiaj, bagaje de mână, sacoșe și articole similare; articole obținute prin prelucrarea intestinelor de animale	3960,4	1,22
12	XV	Metale comune și articole din metale comune	3562,4	1,10
13	XII	Încălțăminte, pălării, umbrele, umbrele de soare, bastoane, bice, cravașe și părți ale acestora; pene și fulgi preparate și articole din acestea; flori artificiale; articole din păr uman	2978,9	0,92
14	V	Produse minerale	2668,2	0,82
15	XIII	Articole din piatră, ipsos, ciment, azbest, mică și din materiale similare; produse ceramice; sticlă și articole din sticlă	1249,2	0,39
16	II	Produse ale regnului vegetal	685,8	0,21
17	XVIII	Instrumente și aparate optice, fotografice sau cinematografice, de măsură, de control sau de precizie; instrumente și aparate medico-chirurgicale; ceasornicărie; instrumente muzicale; părți și accesorii ale acestora	514,3	0,16
18	VI	Produse ale industriei chimice și ale industriilor conexe	19,3	0,01
19	III	Grăsimi și uleiuri de origine animală sau vegetală, produse ale disocierii lor; grăsimi alimentare prelucrate; ceară de origine animală sau vegetală	8,7	0,00

Nr. Crt.	Cod Sec	Secțiune NC	Valoare (mii EURO)	Ponderea secțiunii în total județ (%)
		Teleorman Total	110677,5	100,00
1	XVI	Mașini și aparate, echipamente electrice și părți ale acestora; aparate de înregistrat sau de reprodus sunetul, aparate de înregistrat sau de reprodus imagine și sunet de televiziune și părți și accesorii ale acestora	70895,7	64,06
2	XI	Materiale textile și articole din aceste materiale	22084,5	19,95
3	IV	Produse alimentare, băuturi, lichide alcoolice și oțet; tutun și înlocuitori de tutun prelucrați	7474,8	6,75
4	XV	Metale comune și articole din metale comune	4503,1	4,07
5	VII	Materiale plastice și articole din material plastic; cauciuc și articole din cauciuc	2173,4	1,96
6	IX	Lemn, cărbune de lemn și articole din lemn; plută și lucrări din plută; lucrări din împletituri din fibre vegetale sau din nuiele	1577,6	1,43
7	II	Produse ale regnului vegetal	948,3	0,86
8	XVII	Vehicule, aeronave, vase și echipamente auxiliare de transport	338,9	0,31
9	I	Animale vii și produse ale regnului animal	337,7	0,31
10	VI	Produse ale industriei chimice și ale industriilor conexe	157,9	0,14
11	X	Pastă de lemn sau din alte materiale fibroase celulozice; hârtie sau carton recuperabile (maculatură); hârtie și carton și articole din acestea	109,0	0,10
12	XX	Mărfuri și produse diverse	66,4	0,06
13	XVIII	Instrumente și aparate optice, fotografice sau cinematografice, de măsură, de control sau de precizie; instrumente și aparate medico-chirurgicale; ceasornicărie; instrumente muzicale; părți și accesorii ale acestora	7,6	0,01
14	III	Grăsimi și uleiuri de origine animală sau vegetală, produse ale disocierii lor; grăsimi alimentare prelucrate; ceară de origine animală sau vegetală	2,5	0,00
15	XIII	Articole din piatră, ipsos, ciment, azbest, mică și din materiale similare; produse ceramice; sticlă și articole din sticlă	0,1	0,00
16	99	Alte mărfuri	0,0	0,00
17	VIII	Piei brute; piei tăbăcite; blănuri și produse din acestea; articole de curelărie și de șelărie, articole de voiaj, bagaje de mână, sacoșe și articole similare; articole obținute prin prelucrarea intestinelor de animale		0,00
18	XII	Încălțăminte, pălării, umbrele, umbrele de soare, bastoane, bice, cravașe și părți ale acestora; pene și fulgi preparate și articole din acestea; flori artificiale; articole din păr uman		0,00
19	V	Produse minerale		0,00

Nr. Crt.	Cod Sec	Secțiune NC	Valoare (mii EURO)	Ponderea secțiunii în total județ (%)
		Timiș Total	4366291,2	100,00
1	XVI	Mașini și aparate, echipamente electrice și părți ale acestora; aparate de înregistrat sau de reprodus sunetul, aparate de înregistrat sau de reprodus imagine și sunet de televiziune și părți și accesorii ale acestora	2207667,1	50,56
2	VII	Materiale plastice și articole din material plastic; cauciuc și articole din cauciuc	573048,1	13,12
3	XVII	Vehicule, aeronave, vase și echipamente auxiliare de transport	363777,8	8,33
4	XVIII	Instrumente și aparate optice, fotografice sau cinematografice, de măsură, de control sau de precizie; instrumente și aparate medico-chirurgicale; ceasornicărie; instrumente muzicale; părți și accesorii ale acestora	298949,0	6,85
5	XII	Încălțăminte, pălării, umbrele, umbrele de soare, bastoane, bice, cravașe și părți ale acestora; pene și fulgi preparate și articole din acestea; flori artificiale; articole din păr uman	228412,2	5,23
6	XX	Mărfuri și produse diverse	180052,4	4,12
7	XI	Materiale textile și articole din aceste materiale	99546,2	2,28
8	VI	Produse ale industriei chimice și ale industriilor conexe	88543,0	2,03
9	I	Animale vii și produse ale regnului animal	65185,1	1,49
10	XV	Metale comune și articole din metale comune	63409,8	1,45
11	IX	Lemn, cărbune de lemn și articole din lemn; plută și lucrări din plută; lucrări din împletituri din fibre vegetale sau din nuiele	41549,6	0,95
12	II	Produse ale regnului vegetal	37831,0	0,87
13	XIII	Articole din piatră, ipsos, ciment, azbest, mică și din materiale similare; produse ceramice; sticlă și articole din sticlă	28176,7	0,65
14	IV	Produse alimentare, băuturi, lichide alcoolice și oțet; tutun și înlocuitori de tutun prelucrați	25537,7	0,58
15	VIII	Piei brute; piei tăbăcite; blănuri și produse din acestea; articole de curelărie și de șelărie, articole de voiaj, bagaje de mână, sacoșe și articole similare; articole obținute prin prelucrarea intestinelor de animale	20899,4	0,48
16	X	Pastă de lemn sau din alte materiale fibroase celulozice; hârtie sau carton recuperabile (maculatură); hârtie și carton și articole din acestea	19273,9	0,44
17	99	Alte mărfuri	13874,7	0,32
18	III	Grăsimi și uleiuri de origine animală sau vegetală, produse ale disocierii lor; grăsimi alimentare prelucrate; ceară de origine animală sau vegetală	6454,7	0,15
19	V	Produse minerale	4102,6	0,09

Nr. Crt.	Cod Sec	Secțiune NC	Valoare (mii EURO)	Ponderea secțiunii în total județ (%)
		Tulcea Total	225437,8	100,00
1	XI	Materiale textile și articole din aceste materiale	65699,0	29,14
2	XVII	Vehicule, aeronave, vase și echipamente auxiliare de transport	53699,8	23,82
3	II	Produse ale regnului vegetal	47526,4	21,08
4	VI	Produse ale industriei chimice și ale industriilor conexe	16434,9	7,29
5	XV	Metale comune și articole din metale comune	11733,1	5,20
6	I	Animale vii și produse ale regnului animal	11439,2	5,07
7	XVI	Mașini și aparate, echipamente electrice și părți ale acestora; aparate de înregistrat sau de reprodus sunetul, aparate de înregistrat sau de reprodus imagine și sunet de televiziune și părți și accesorii ale acestora	5982,9	2,65
8	IV	Produse alimentare, băuturi, lichide alcoolice și oțet; tutun și înlocuitori de tutun prelucrați	3864,9	1,71
9	XII	Încălțăminte, pălării, umbrele, umbrele de soare, bastoane, bice, cravașe și părți ale acestora; pene și fulgi preparate și articole din acestea; flori artificiale; articole din păr uman	2670,6	1,18
10	XX	Mărfuri și produse diverse	2388,7	1,06
11	XIII	Articole din piatră, ipsos, ciment, azbest, mică și din materiale similare; produse ceramice; sticlă și articole din sticlă	1310,4	0,58
12	V	Produse minerale	958,6	0,43
13	III	Grăsimi și uleiuri de origine animală sau vegetală, produse ale disocierii lor; grăsimi alimentare prelucrate; ceară de origine animală sau vegetală	706,1	0,31
14	IX	Lemn, cărbune de lemn și articole din lemn; plută și lucrări din plută; lucrări din împletituri din fibre vegetale sau din nuiele	562,8	0,25
15	VII	Materiale plastice și articole din material plastic; cauciuc și articole din cauciuc	264,3	0,12
16	XVIII	Instrumente și aparate optice, fotografice sau cinematografice, de măsură, de control sau de precizie; instrumente și aparate medico-chirurgicale; ceasornicărie; instrumente muzicale; părți și accesorii ale acestora	105,5	0,05
17	VIII	Piei brute; piei tăbăcite; blănuri și produse din acestea; articole de curelărie și de șelărie, articole de voiaj, bagaje de mână, sacoșe și articole similare; articole obținute prin prelucrarea intestinelor de animale	50,0	0,02
18	X	Pastă de lemn sau din alte materiale fibroase celulozice; hârtie sau carton recuperabile (maculatură); hârtie și carton și articole din acestea	22,4	0,01
19	99	Alte mărfuri	18,5	0,01

Nr. Crt.	Cod Sec	Secțiune NC	Valoare (mii EURO)	Pondere secțiunii în total județ (%)
		Vâlcea Total	293893,2	100,00
1	VI	Produse ale industriei chimice și ale industriilor conexe	74027,2	25,19
2	VII	Materiale plastice și articole din material plastic; cauciuc și articole din cauciuc	65887,0	22,42
3	XV	Metale comune și articole din metale comune	42007,3	14,29
4	XVII	Vehicule, aeronave, vase și echipamente auxiliare de transport	30393,3	10,34
5	XI	Materiale textile și articole din aceste materiale	24366,5	8,29
6	XX	Mărfuri și produse diverse	11798,7	4,01
7	IX	Lemn, cărbune de lemn și articole din lemn; plută și lucrări din plută; lucrări din împletituri din fibre vegetale sau din nuiele	11749,2	4,00
8	XII	Încălțăminte, pălării, umbrele, umbrele de soare, bastoane, bice, cravașe și părți ale acestora; pene și fulgi preparate și articole din acestea; flori artificiale; articole din păr uman	10840,3	3,69
9	XVI	Mașini și aparate, echipamente electrice și părți ale acestora; aparate de înregistrat sau de reprodus sunetul, aparate de înregistrat sau de reprodus imagine și sunet de televiziune și părți și accesorii ale acestora	9373,4	3,19
10	I	Animale vii și produse ale regnului animal	7544,3	2,57
11	IV	Produse alimentare, băuturi, lichide alcoolice și oțet; tutun și înlocuitori de tutun prelucrați	3128,2	1,06
12	II	Produse ale regnului vegetal	1947,1	0,66
13	III	Grăsimi și uleiuri de origine animală sau vegetală, produse ale disocierii lor; grăsimi alimentare prelucrate; ceară de origine animală sau vegetală	370,9	0,13
14	V	Produse minerale	209,5	0,07
15	X	Pastă de lemn sau din alte materiale fibroase celulozice; hârtie sau carton recuperabile (maculatură); hârtie și carton și articole din acestea	169,4	0,06
16	VIII	Piei brute; piei tăbăcite; blănuri și produse din acestea; articole de curelărie și de șelărie, articole de voiaj, bagaje de mână, sacoșe și articole similare; articole obținute prin prelucrarea intestinelor de animale	62,7	0,02
17	XVIII	Instrumente și aparate optice, fotografice sau cinematografice, de măsură, de control sau de precizie; instrumente și aparate medico-chirurgicale; ceasornicărie; instrumente muzicale; părți și accesorii ale acestora	14,1	0,00
18	XIII	Articole din piatră, ipsos, ciment, azbest, mică și din materiale similare; produse ceramice; sticlă și articole din sticlă	4,1	0,00
19	99	Alte mărfuri		0,00

Nr. Crt.	Cod Sec	Secțiune NC	Valoare (mii EURO)	Ponderea secțiunii în total județ (%)
		Vaslui Total	128007,4	100,00
1	XI	Materiale textile și articole din aceste materiale	53268,8	41,61
2	XII	Încălțăminte, pălării, umbrele, umbrele de soare, bastoane, bice, cravașe și părți ale acestora; pene și fulgi preparate și articole din acestea; flori artificiale; articole din păr uman	29888,5	23,35
3	XVI	Mașini și aparate, echipamente electrice și părți ale acestora; aparate de înregistrat sau de reprodus sunetul, aparate de înregistrat sau de reprodus imagine și sunet de televiziune și părți și accesorii ale acestora	18494,5	14,45
4	VI	Produse ale industriei chimice și ale industriilor conexe	8693,9	6,79
5	I	Animale vii și produse ale regnului animal	5431,9	4,24
6	XX	Mărfuri și produse diverse	4585,1	3,58
7	IV	Produse alimentare, băuturi, lichide alcoolice și oțet; tutun și înlocuitori de tutun prelucrați	2756,1	2,15
8	XV	Metale comune și articole din metale comune	1570,5	1,23
9	XVIII	Instrumente și aparate optice, fotografice sau cinematografice, de măsură, de control sau de precizie; instrumente și aparate medico-chirurgicale; ceasornicărie; instrumente muzicale; părți și accesorii ale acestora	1503,0	1,17
10	IX	Lemn, cărbune de lemn și articole din lemn; plută și lucrări din plută; lucrări din împletituri din fibre vegetale sau din nuiele	862,3	0,67
11	VIII	Piei brute; piei tăbăcite; blănuri și produse din acestea; articole de curelărie și de șelărie, articole de voiaj, bagaje de mână, sacoșe și articole similare; articole obținute prin prelucrarea intestinelor de animale	315,3	0,25
12	II	Produse ale regnului vegetal	229,6	0,18
13	VII	Materiale plastice și articole din material plastic; cauciuc și articole din cauciuc	167,0	0,13
14	X	Pastă de lemn sau din alte materiale fibroase celulozice; hârtie sau carton recuperabile (maculatură); hârtie și carton și articole din acestea	133,7	0,10
15	XVII	Vehicule, aeronave, vase și echipamente auxiliare de transport	83,7	0,07
16	99	Alte mărfuri	23,0	0,02
17	III	Grăsimi și uleiuri de origine animală sau vegetală, produse ale disocierii lor; grăsimi alimentare prelucrate; ceară de origine animală sau vegetală	0,4	0,00
18	V	Produse minerale	0,1	0,00
19	XIII	Articole din piatră, ipsos, ciment, azbest, mică și din materiale similare; produse ceramice; sticlă și articole din sticlă	0,0	0,00

Nr. Crt.	Cod Sec	Secțiune NC	Valoare (mii EURO)	Ponderea secțiunii în total județ (%)
		Vrancea Total	194002,9	100,00
1	XI	Materiale textile și articole din aceste materiale	150107,1	77,37
2	XV	Metale comune și articole din metale comune	6971,3	3,59
3	X	Pastă de lemn sau din alte materiale fibroase celulozice; hârtie sau carton recuperabile (maculatură); hârtie și carton și articole din acestea	6870,3	3,54
4	XVI	Mașini și aparate, echipamente electrice și părți ale acestora; aparate de înregistrat sau de reprodus sunetul, aparate de înregistrat sau de reprodus imagine și sunet de televiziune și părți și accesorii ale acestora	5973,8	3,08
5	IX	Lemn, cărbune de lemn și articole din lemn; plută și lucrări din plută; lucrări din împletituri din fibre vegetale sau din nuiele	5454,3	2,81
6	VI	Produse ale industriei chimice și ale industriilor conexe	4866,6	2,51
7	VII	Materiale plastice și articole din material plastic; cauciuc și articole din cauciuc	4438,2	2,29
8	XVII	Vehicule, aeronave, vase și echipamente auxiliare de transport	3479,7	1,79
9	XX	Mărfuri și produse diverse	1449,6	0,75
10	VIII	Piei brute; piei tăbăcite; blănuri și produse din acestea; articole de curelărie și de șelărie, articole de voiaj, bagaje de mână, sacoșe și articole similare; articole obținute prin prelucrarea intestinelor de animale	936,5	0,48
11	XIII	Articole din piatră, ipsos, ciment, azbest, mică și din materiale similare; produse ceramice; sticlă și articole din sticlă	923,7	0,48
12	I	Animale vii și produse ale regnului animal	567,7	0,29
13	XII	Încălțăminte, pălării, umbrele, umbrele de soare, bastoane, bice, cravașe și părți ale acestora; pene și fulgi preparate și articole din acestea; flori artificiale; articole din păr uman	558,1	0,29
14	II	Produse ale regnului vegetal	543,4	0,28
15	IV	Produse alimentare, băuturi, lichide alcoolice și oțet; tutun și înlocuitori de tutun prelucrați	481,8	0,25
16	99	Alte mărfuri	237,6	0,12
17	XVIII	Instrumente și aparate optice, fotografice sau cinematografice, de măsură, de control sau de precizie; instrumente și aparate medico-chirurgicale; ceasornicărie; instrumente muzicale; părți și accesorii ale acestora	137,7	0,07
18	V	Produse minerale	5,5	0,00
19	III	Grăsimi și uleiuri de origine animală sau vegetală, produse ale disocierii lor; grăsimi alimentare prelucrate; ceară de origine animală sau vegetală		0,00

Nr. Crt.	Cod Sec	Secțiune NC	Valoare (mii EURO)	Ponderea secțiunii în total județ (%)
		Județ neprecizat Total	878011,2	100,00
1	II	Produse ale regnului vegetal	192834,9	21,96
2	VI	Produse ale industriei chimice și ale industriilor conexe	174792,0	19,91
3	XVI	Mașini și aparate, echipamente electrice și părți ale acestora; aparate de înregistrat sau de reprodus sunetul, aparate de înregistrat sau de reprodus imagine și sunet de televiziune și părți și accesorii ale acestora	155422,9	17,70
4	V	Produse minerale	120719,8	13,75
5	XVIII	Instrumente și aparate optice, fotografice sau cinematografice, de măsură, de control sau de precizie; instrumente și aparate medico-chirurgicale; ceasornicărie; instrumente muzicale; părți și accesorii ale acestora	51116,5	5,82
6	XI	Materiale textile și articole din aceste materiale	37632,3	4,29
7	XV	Metale comune și articole din metale comune	36628,5	4,17
8	IV	Produse alimentare, băuturi, lichide alcoolice și oțet; tutun și înlocuitori de tutun prelucrați	27239,2	3,10
9	XX	Mărfuri și produse diverse	22524,0	2,57
10	VII	Materiale plastice și articole din material plastic; cauciuc și articole din cauciuc	20842,1	2,37
11	XVII	Vehicle, aeronave, vase și echipamente auxiliare de transport	12716,0	1,45
12	VIII	Piei brute; piei tăbăcite; blănuri și produse din acestea; articole de curelărie și de șelărie, articole de voiaj, bagaje de mână, sacoșe și articole similare; articole obținute prin prelucrarea intestinelor de animale	9301,0	1,06
13	XII	Încălțăminte, pălării, umbrele, umbrele de soare, bastoane, bice, cravașe și părți ale acestora; pene și fulgi preparate și articole din acestea; flori artificiale; articole din păr uman	6145,6	0,70
14	X	Pastă de lemn sau din alte materiale fibroase celulozice; hârtie sau carton recuperabile (maculatură); hârtie și carton și articole din acestea	3838,9	0,44
15	99	Alte mărfuri	2987,3	0,34
16	I	Animale vii și produse ale regnului animal	1778,4	0,20
17	IX	Lemn, cărbune de lemn și articole din lemn; plută și lucrări din plută; lucrări din împletituri din fibre vegetale sau din nuiele	1192,4	0,14
18	XIII	Articole din piatră, ipsos, ciment, azbest, mică și din materiale similare; produse ceramice; sticlă și articole din sticlă	291,7	0,03
19	III	Grăsimi și uleiuri de origine animală sau vegetală, produse ale disocierii lor; grăsimi alimentare prelucrate; ceară de origine animală sau vegetală	8,0	0,00

**2. Situația importului pe județe în anul 2016 la data de 30.09.2016,
pe principalele grupe de mărfuri (secțiuni Nomenclator Combinat)
– județ după sediul social al importatorului -**

Nr. Crt.	Cod Sec	Secțiune NC	Valoare (mii EURO)	Pondere secțiunii în total județ (%)
		Total import România, din care:	49606534,2	
		Alba Total	611781,9	100,00
1	XVI	Mașini și aparate, echipamente electrice și părți ale acestora; aparate de înregistrat sau de reprodus sunetul, aparate de înregistrat sau de reprodus imagine și sunet de televiziune și părți și accesorii ale acestora	138291,5	22,60
2	IX	Lemn, cărbune de lemn și articole din lemn; plută și lucrări din plută; lucrări din împletituri din fibre vegetale sau din nuiele	74457,4	12,17
3	XV	Metale comune și articole din metale comune	68348,2	11,17
4	X	Pastă de lemn sau din alte materiale fibroase celulozice; hârtie sau carton recuperabile (maculatură); hârtie și carton și articole din acestea	44651,6	7,30
5	VI	Produse ale industriei chimice și ale industriilor conexe	39123,1	6,39
6	XI	Materiale textile și articole din aceste materiale	38787,6	6,34
7	I	Animale vii și produse ale regnului animal	38741,8	6,33
8	XVII	Vehicule, aeronave, vase și echipamente auxiliare de transport	31866,5	5,21
9	XVIII	Instrumente și aparate optice, fotografice sau cinematografice, de măsură, de control sau de precizie; instrumente și aparate medico-chirurgicale; ceasornicărie; instrumente muzicale; părți și accesorii ale acestora	30286,1	4,95
10	VII	Materiale plastice și articole din material plastic; cauciuc și articole din cauciuc	30065,2	4,91
11	XII	Încălțăminte, pălării, umbrele, umbrele de soare, bastoane, bice, cravașe și părți ale acestora; pene și fulgi preparate și articole din acestea; flori artificiale; articole din păr uman	16473,5	2,69
12	VIII	Piei brute; piei tăbăcite; blănuri și produse din acestea; articole de curelărie și de șelărie, articole de voiaj, bagaje de mână, sacoșe și articole similare; articole obținute prin prelucrarea intestinelor de animale	14323,6	2,34
13	XIII	Articole din piatră, ipsos, ciment, azbest, mică și din materiale similare; produse ceramice; sticlă și articole din sticlă	13015,8	2,13
14	II	Produse ale regnului vegetal	12862,0	2,10
15	IV	Produse alimentare, băuturi, lichide alcoolice și oțet; tutun și înlocuitori de tutun prelucrați	7337,0	1,20
16	V	Produse minerale	6278,7	1,03
17	XX	Mărfuri și produse diverse	4688,3	0,77
18	99	Alte mărfuri	1867,9	0,31
19	III	Grăsimi și uleiuri de origine animală sau vegetală, produse ale disocierii lor; grăsimi alimentare prelucrate; ceară de origine animală sau vegetală	316,0	0,05

Nr. Crt.	Cod Sec	Secțiune NC	Valoare (mii EURO)	Ponderea secțiunii în total județ (%)
		Arad Total	2215992,6	100,00
1	XVI	Mașini și aparate, echipamente electrice și părți ale acestora; aparate de înregistrat sau de reprodus sunetul, aparate de înregistrat sau de reprodus imagine și sunet de televiziune și părți și accesorii ale acestora	637697,8	28,78
2	XV	Metale comune și articole din metale comune	449206,7	20,27
3	XVII	Vehicule, aeronave, vase și echipamente auxiliare de transport	354126,8	15,98
4	VII	Materiale plastice și articole din material plastic; cauciuc și articole din cauciuc	206182,1	9,30
5	XI	Materiale textile și articole din aceste materiale	160994,0	7,27
6	I	Animale vii și produse ale regnului animal	74623,7	3,37
7	VIII	Piei brute; piei tăbăcite; blănuri și produse din acestea; articole de curelărie și de șelărie, articole de voiaj, bagaje de mână, sacoșe și articole similare; articole obținute prin prelucrarea intestinelor de animale	67344,1	3,04
8	VI	Produse ale industriei chimice și ale industriilor conexe	60661,0	2,74
9	XVIII	Instrumente și aparate optice, fotografice sau cinematografice, de măsură, de control sau de precizie; instrumente și aparate medico-chirurgicale; ceasornicărie; instrumente muzicale; părți și accesorii ale acestora	40682,5	1,84
10	XX	Mărfuri și produse diverse	33834,1	1,53
11	XIII	Articole din piatră, ipsos, ciment, azbest, mică și din materiale similare; produse ceramice; sticlă și articole din sticlă	28228,1	1,27
12	II	Produse ale regnului vegetal	26421,8	1,19
13	IV	Produse alimentare, băuturi, lichide alcoolice și oțet; tutun și înlocuitori de tutun prelucrați	25493,8	1,15
14	XII	Încălțăminte, pălării, umbrele, umbrele de soare, bastoane, bice, cravașe și părți ale acestora; pene și fulgi preparate și articole din acestea; flori artificiale; articole din păr uman	15293,8	0,69
15	X	Pastă de lemn sau din alte materiale fibroase celulozice; hârtie sau carton recuperabile (maculatură); hârtie și carton și articole din acestea	14935,5	0,67
16	V	Produse minerale	9653,6	0,44
17	IX	Lemn, cărbune de lemn și articole din lemn; plută și lucrări din plută; lucrări din împletituri din fibre vegetale sau din nuiele	7566,7	0,34
18	99	Alte mărfuri	2169,9	0,10
19	III	Grăsimi și uleiuri de origine animală sau vegetală, produse ale disocierii lor; grăsimi alimentare prelucrate; ceară de origine animală sau vegetală	876,3	0,04

Nr. Crt.	Cod Sec	Secțiune NC	Valoare (mii EURO)	Pondere secțiunii în total județ (%)
		Argeș Total	3169587,2	100,00
1	XVI	Mașini și aparate, echipamente electrice și părți ale acestora; aparate de înregistrat sau de reprodus sunetul, aparate de înregistrat sau de reprodus imagine și sunet de televiziune și părți și accesorii ale acestora	1259896,2	39,75
2	XVII	Vehicule, aeronave, vase și echipamente auxiliare de transport	810510,6	25,57
3	XV	Metale comune și articole din metale comune	309082,2	9,75
4	VII	Materiale plastice și articole din material plastic; cauciuc și articole din cauciuc	205759,5	6,49
5	VI	Produse ale industriei chimice și ale industriilor conexe	173358,4	5,47
6	XI	Materiale textile și articole din aceste materiale	102200,8	3,22
7	XVIII	Instrumente și aparate optice, fotografice sau cinematografice, de măsură, de control sau de precizie; instrumente și aparate medico-chirurgicale; ceasornicărie; instrumente muzicale; părți și accesorii ale acestora	90208,7	2,85
8	XX	Mărfuri și produse diverse	59323,0	1,87
9	VIII	Piei brute; piei tăbăcite; blănuri și produse din acestea; articole de curelărie și de șelărie, articole de voiaj, bagaje de mână, sacoșe și articole similare; articole obținute prin prelucrarea intestinelor de animale	32636,0	1,03
10	I	Animale vii și produse ale regnului animal	31299,5	0,99
11	XIII	Articole din piatră, ipsos, ciment, azbest, mică și din materiale similare; produse ceramice; sticlă și articole din sticlă	29567,6	0,93
12	IV	Produse alimentare, băuturi, lichide alcoolice și oțet; tutun și înlocuitori de tutun prelucrați	21695,8	0,68
13	II	Produse ale regnului vegetal	19483,3	0,61
14	X	Pastă de lemn sau din alte materiale fibroase celulozice; hârtie sau carton recuperabile (maculatură); hârtie și carton și articole din acestea	8316,0	0,26
15	99	Alte mărfuri	5057,5	0,16
16	IX	Lemn, cărbune de lemn și articole din lemn; plută și lucrări din plută; lucrări din împletituri din fibre vegetale sau din nuiele	4507,7	0,14
17	V	Produse minerale	3902,3	0,12
18	III	Grăsimi și uleiuri de origine animală sau vegetală, produse ale disocierii lor; grăsimi alimentare prelucrate; ceară de origine animală sau vegetală	1853,2	0,06
19	XII	Încălțăminte, pălării, umbrele, umbrele de soare, bastoane, bice, cravașe și părți ale acestora; pene și fulgi preparate și articole din acestea; flori artificiale; articole din păr uman	928,9	0,03

Nr. Crt.	Cod Sec	Secțiune NC	Valoare (mii EURO)	Ponderea secțiunii în total județ (%)
		Bacău Total	530858,9	100,00
1	XV	Metale comune și articole din metale comune	81633,8	15,38
2	XVI	Mașini și aparate, echipamente electrice și părți ale acestora; aparate de înregistrat sau de reprodus sunetul, aparate de înregistrat sau de reprodus imagine și sunet de televiziune și părți și accesorii ale acestora	81053,4	15,27
3	XI	Materiale textile și articole din aceste materiale	76564,8	14,42
4	XIII	Articole din piatră, ipsos, ciment, azbest, mică și din materiale similare; produse ceramice; sticlă și articole din sticlă	56402,6	10,62
5	XX	Mărfuri și produse diverse	43893,5	8,27
6	VII	Materiale plastice și articole din material plastic; cauciuc și articole din cauciuc	41200,2	7,76
7	IX	Lemn, cărbune de lemn și articole din lemn; plută și lucrări din plută; lucrări din împletituri din fibre vegetale sau din nuiele	38725,3	7,29
8	VI	Produse ale industriei chimice și ale industriilor conexe	26013,9	4,90
9	I	Animale vii și produse ale regnului animal	19025,1	3,58
10	XVII	Vehicule, aeronave, vase și echipamente auxiliare de transport	15506,7	2,92
11	II	Produse ale regnului vegetal	9549,0	1,80
12	XVIII	Instrumente și aparate optice, fotografice sau cinematografice, de măsură, de control sau de precizie; instrumente și aparate medico-chirurgicale; ceasornicărie; instrumente muzicale; părți și accesorii ale acestora	8895,5	1,68
13	XII	Încălțăminte, pălării, umbrele, umbrele de soare, bastoane, bice, cravașe și părți ale acestora; pene și fulgi preparate și articole din acestea; flori artificiale; articole din păr uman	8400,5	1,58
14	X	Pastă de lemn sau din alte materiale fibroase celulozice; hârtie sau carton recuperabile (maculatură); hârtie și carton și articole din acestea	7647,6	1,44
15	VIII	Piei brute; piei tăbăcite; blănuri și produse din acestea; articole de curelărie și de șelărie, articole de voiaj, bagaje de mână, sacoșe și articole similare; articole obținute prin prelucrarea intestinelor de animale	6829,9	1,29
16	IV	Produse alimentare, băuturi, lichide alcoolice și oțet; tutun și înlocuitori de tutun prelucrați	3168,7	0,60
17	V	Produse minerale	2982,7	0,56
18	III	Grăsimi și uleiuri de origine animală sau vegetală, produse ale disocierii lor; grăsimi alimentare prelucrate; ceară de origine animală sau vegetală	2869,9	0,54
19	99	Alte mărfuri	495,8	0,09

Nr. Crt.	Cod Sec	Secțiune NC	Valoare (mii EURO)	Ponderea secțiunii în total județ (%)
		Bihor Total	1384696,8	100,00
1	XVI	Mașini și aparate, echipamente electrice și părți ale acestora; aparate de înregistrat sau de reprodus sunetul, aparate de înregistrat sau de reprodus imagine și sunet de televiziune și părți și accesorii ale acestora	460595,5	33,26
2	XI	Materiale textile și articole din aceste materiale	107929,2	7,79
3	VII	Materiale plastice și articole din material plastic; cauciuc și articole din cauciuc	94126,0	6,80
4	XV	Metale comune și articole din metale comune	93083,1	6,72
5	XII	Încălțăminte, pălării, umbrele, umbrele de soare, bastoane, bice, cravașe și părți ale acestora; pene și fulgi preparate și articole din acestea; flori artificiale; articole din păr uman	88460,2	6,39
6	IV	Produse alimentare, băuturi, lichide alcoolice și oțet; tutun și înlocuitori de tutun prelucrați	79317,9	5,73
7	VIII	Piei brute; piei tăbăcite; blănuri și produse din acestea; articole de curelărie și de șelărie, articole de voiaj, bagaje de mână, sacoșe și articole similare; articole obținute prin prelucrarea intestinelor de animale	72725,1	5,25
8	XVII	Vehicule, aeronave, vase și echipamente auxiliare de transport	70828,0	5,12
9	II	Produse ale regnului vegetal	60332,6	4,36
10	VI	Produse ale industriei chimice și ale industriilor conexe	53427,1	3,86
11	I	Animale vii și produse ale regnului animal	48763,9	3,52
12	XX	Mărfuri și produse diverse	39323,8	2,84
13	XVIII	Instrumente și aparate optice, fotografice sau cinematografice, de măsură, de control sau de precizie; instrumente și aparate medico-chirurgicale; ceasornicărie; instrumente muzicale; părți și accesorii ale acestora	28193,7	2,04
14	X	Pastă de lemn sau din alte materiale fibroase celulozice; hârtie sau carton recuperabile (maculatură); hârtie și carton și articole din acestea	26325,3	1,90
15	XIII	Articole din piatră, ipsos, ciment, azbest, mică și din materiale similare; produse ceramice; sticlă și articole din sticlă	24607,0	1,78
16	IX	Lemn, cărbune de lemn și articole din lemn; plută și lucrări din plută; lucrări din împletituri din fibre vegetale sau din nuiele	17418,8	1,26
17	V	Produse minerale	12911,0	0,93
18	III	Grăsimi și uleiuri de origine animală sau vegetală, produse ale disocierii lor; grăsimi alimentare prelucrate; ceară de origine animală sau vegetală	4377,7	0,32
19	99	Alte mărfuri	1950,8	0,14

Nr. Crt.	Cod Sec	Secțiune NC	Valoare (mii EURO)	Ponderea secțiunii în total județ (%)
		Bistrița Năsăud Total	504673,9	100,00
1	XVI	Mașini și aparate, echipamente electrice și părți ale acestora; aparate de înregistrat sau de reprodus sunetul, aparate de înregistrat sau de reprodus imagine și sunet de televiziune și părți și accesorii ale acestora	202271,9	40,08
2	XI	Materiale textile și articole din aceste materiale	88785,8	17,59
3	XV	Metale comune și articole din metale comune	79827,5	15,82
4	VII	Materiale plastice și articole din material plastic; cauciuc și articole din cauciuc	76443,0	15,15
5	XVII	Vehicule, aeronave, vase și echipamente auxiliare de transport	19544,2	3,87
6	VI	Produse ale industriei chimice și ale industriilor conexe	9114,2	1,81
7	XX	Mărfuri și produse diverse	5430,9	1,08
8	II	Produse ale regnului vegetal	4761,3	0,94
9	XVIII	Instrumente și aparate optice, fotografice sau cinematografice, de măsură, de control sau de precizie; instrumente și aparate medico-chirurgicale; ceasornicărie; instrumente muzicale; părți și accesorii ale acestora	3495,8	0,69
10	X	Pastă de lemn sau din alte materiale fibroase celulozice; hârtie sau carton recuperabile (maculatură); hârtie și carton și articole din acestea	2928,2	0,58
11	XIII	Articole din piatră, ipsos, ciment, azbest, mică și din materiale similare; produse ceramice; sticlă și articole din sticlă	2829,8	0,56
12	I	Animale vii și produse ale regnului animal	2398,2	0,48
13	VIII	Piei brute; piei tăbăcite; blănuri și produse din acestea; articole de curelărie și de șelărie, articole de voiaj, bagaje de mână, sacoșe și articole similare; articole obținute prin prelucrarea intestinelor de animale	2186,3	0,43
14	IV	Produse alimentare, băuturi, lichide alcoolice și oțet; tutun și înlocuitori de tutun prelucrați	2069,5	0,41
15	IX	Lemn, cărbune de lemn și articole din lemn; plută și lucrări din plută; lucrări din împletituri din fibre vegetale sau din nuiele	1690,7	0,34
16	III	Grăsimi și uleiuri de origine animală sau vegetală, produse ale disocierii lor; grăsimi alimentare prelucrate; ceară de origine animală sau vegetală	313,5	0,06
17	XII	Încălțăminte, pălării, umbrele, umbrele de soare, bastoane, bice, cravașe și părți ale acestora; pene și fulgi preparate și articole din acestea; flori artificiale; articole din păr uman	307,0	0,06
18	V	Produse minerale	165,0	0,03
19	99	Alte mărfuri	111,0	0,02

Nr. Crt.	Cod Sec	Secțiune NC	Valoare (mii EURO)	Ponderea secțiunii în total județ (%)
		Botoșani Total	180823,8	100,00
1	XI	Materiale textile și articole din aceste materiale	126707,0	70,07
2	XVI	Mașini și aparate, echipamente electrice și părți ale acestora; aparate de înregistrat sau de reprodus sunetul, aparate de înregistrat sau de reprodus imagine și sunet de televiziune și părți și accesorii ale acestora	15366,5	8,50
3	I	Animale vii și produse ale regnului animal	6919,9	3,83
4	XVII	Vehicule, aeronave, vase și echipamente auxiliare de transport	5805,3	3,21
5	VII	Materiale plastice și articole din material plastic; cauciuc și articole din cauciuc	4488,3	2,48
6	XX	Mărfuri și produse diverse	3973,1	2,20
7	XV	Metale comune și articole din metale comune	2764,3	1,53
8	XII	Încălțăminte, pălării, umbrele, umbrele de soare, bastoane, bice, cravașe și părți ale acestora; pene și fulgi preparate și articole din acestea; flori artificiale; articole din păr uman	2430,3	1,34
9	XVIII	Instrumente și aparate optice, fotografice sau cinematografice, de măsură, de control sau de precizie; instrumente și aparate medico-chirurgicale; ceasornicărie; instrumente muzicale; părți și accesorii ale acestora	2372,3	1,31
10	99	Alte mărfuri	1755,7	0,97
11	VI	Produse ale industriei chimice și ale industriilor conexe	1710,7	0,95
12	II	Produse ale regnului vegetal	1586,2	0,88
13	VIII	Piei brute; piei tăbăcite; blănuri și produse din acestea; articole de curelărie și de șelărie, articole de voiaj, bagaje de mână, sacoșe și articole similare; articole obținute prin prelucrarea intestinelor de animale	1168,7	0,65
14	X	Pastă de lemn sau din alte materiale fibroase celulozice; hârtie sau carton recuperabile (maculatură); hârtie și carton și articole din acestea	1053,6	0,58
15	IX	Lemn, cărbune de lemn și articole din lemn; plută și lucrări din plută; lucrări din împletituri din fibre vegetale sau din nuiele	938,5	0,52
16	IV	Produse alimentare, băuturi, lichide alcoolice și oțet; tutun și înlocuitori de tutun prelucrați	766,4	0,42
17	V	Produse minerale	740,7	0,41
18	XIII	Articole din piatră, ipsos, ciment, azbest, mică și din materiale similare; produse ceramice; sticlă și articole din sticlă	274,1	0,15
19	III	Grăsimi și uleiuri de origine animală sau vegetală, produse ale disocierii lor; grăsimi alimentare prelucrate; ceară de origine animală sau vegetală	2,4	0,00

Nr. Crt.	Cod Sec	Secțiune NC	Valoare (mii EURO)	Ponderea secțiunii în total județ (%)
		Brăila Total	136970,2	100,00
1	XVI	Mașini și aparate, echipamente electrice și părți ale acestora; aparate de înregistrat sau de reprodus sunetul, aparate de înregistrat sau de reprodus imagine și sunet de televiziune și părți și accesorii ale acestora	40713,8	29,72
2	XI	Materiale textile și articole din aceste materiale	29149,4	21,28
3	XVII	Vehicule, aeronave, vase și echipamente auxiliare de transport	17991,5	13,14
4	XV	Metale comune și articole din metale comune	11762,0	8,59
5	VII	Materiale plastice și articole din material plastic; cauciuc și articole din cauciuc	8328,7	6,08
6	VI	Produse ale industriei chimice și ale industriilor conexe	7886,5	5,76
7	IV	Produse alimentare, băuturi, lichide alcoolice și oțet; tutun și înlocuitori de tutun prelucrați	3759,7	2,74
8	XVIII	Instrumente și aparate optice, fotografice sau cinematografice, de măsură, de control sau de precizie; instrumente și aparate medico-chirurgicale; ceasornicărie; instrumente muzicale; părți și accesorii ale acestora	2455,8	1,79
9	I	Animale vii și produse ale regnului animal	2441,3	1,78
10	XX	Mărfuri și produse diverse	2125,7	1,55
11	II	Produse ale regnului vegetal	2010,9	1,47
12	VIII	Piei brute; piei tăbăcite; blănuri și produse din acestea; articole de curelărie și de șelărie, articole de voiaj, bagaje de mână, sacoșe și articole similare; articole obținute prin prelucrarea intestinelor de animale	1863,6	1,36
13	XII	Încălțăminte, pălării, umbrele, umbrele de soare, bastoane, bice, cravașe și părți ale acestora; pene și fulgi preparate și articole din acestea; flori artificiale; articole din păr uman	1786,7	1,30
14	X	Pastă de lemn sau din alte materiale fibroase celulozice; hârtie sau carton recuperabile (maculatură); hârtie și carton și articole din acestea	1367,3	1,00
15	XIII	Articole din piatră, ipsos, ciment, azbest, mică și din materiale similare; produse ceramice; sticlă și articole din sticlă	1220,4	0,89
16	V	Produse minerale	960,9	0,70
17	99	Alte mărfuri	867,3	0,63
18	IX	Lemn, cărbune de lemn și articole din lemn; plută și lucrări din plută; lucrări din împletituri din fibre vegetale sau din nuiele	165,2	0,12
19	III	Grăsimi și uleiuri de origine animală sau vegetală, produse ale disocierii lor; grăsimi alimentare prelucrate; ceară de origine animală sau vegetală	113,6	0,08

Nr. Crt.	Cod Sec	Secțiune NC	Valoare (mii EURO)	Ponderea secțiunii în total județ (%)
		Brașov Total	2048863,6	100,00
1	XVI	Mașini și aparate, echipamente electrice și părți ale acestora; aparate de înregistrat sau de reprodus sunetul, aparate de înregistrat sau de reprodus imagine și sunet de televiziune și părți și accesorii ale acestora	610562,6	29,80
2	XV	Metale comune și articole din metale comune	337966,8	16,50
3	XVII	Vehicule, aeronave, vase și echipamente auxiliare de transport	221923,8	10,83
4	VII	Materiale plastice și articole din material plastic; cauciuc și articole din cauciuc	213124,9	10,40
5	XI	Materiale textile și articole din aceste materiale	174998,5	8,54
6	VI	Produse ale industriei chimice și ale industriilor conexe	170385,4	8,32
7	IX	Lemn, cărbune de lemn și articole din lemn; plută și lucrări din plută; lucrări din împletituri din fibre vegetale sau din nuiele	53405,5	2,61
8	I	Animale vii și produse ale regnului animal	52324,8	2,55
9	XVIII	Instrumente și aparate optice, fotografice sau cinematografice, de măsură, de control sau de precizie; instrumente și aparate medico-chirurgicale; ceasornicărie; instrumente muzicale; părți și accesorii ale acestora	40186,7	1,96
10	VIII	Piei brute; piei tăbăcite; blănuri și produse din acestea; articole de curelărie și de șelărie, articole de voiaj, bagaje de mână, sacoșe și articole similare; articole obținute prin prelucrarea intestinelor de animale	37317,7	1,82
11	V	Produse minerale	29933,7	1,46
12	II	Produse ale regnului vegetal	20087,5	0,98
13	XX	Mărfuri și produse diverse	20041,1	0,98
14	IV	Produse alimentare, băuturi, lichide alcoolice și oțet; tutun și înlocuitori de tutun prelucrați	17921,1	0,87
15	X	Pastă de lemn sau din alte materiale fibroase celulozice; hârtie sau carton recuperabile (maculatură); hârtie și carton și articole din acestea	17826,8	0,87
16	XIII	Articole din piatră, ipsos, ciment, azbest, mică și din materiale similare; produse ceramice; sticlă și articole din sticlă	15895,7	0,78
17	XII	Încălțăminte, pălării, umbrele, umbrele de soare, bastoane, bice, cravașe și părți ale acestora; pene și fulgi preparate și articole din acestea; flori artificiale; articole din păr uman	11961,4	0,58
18	99	Alte mărfuri	2302,1	0,11
19	III	Grăsimi și uleiuri de origine animală sau vegetală, produse ale disocierii lor; grăsimi alimentare prelucrate; ceară de origine animală sau vegetală	697,8	0,03

Nr. Crt.	Cod Sec	Secțiune NC	Valoare (mii EURO)	Ponderea secțiunii în total județ (%)
		Buzău Total	325221,2	100,00
1	XV	Metale comune și articole din metale comune	51643,1	15,88
2	XVI	Mașini și aparate, echipamente electrice și părți ale acestora; aparate de înregistrat sau de reprodus sunetul, aparate de înregistrat sau de reprodus imagine și sunet de televiziune și părți și accesorii ale acestora	44203,1	13,59
3	II	Produse ale regnului vegetal	43571,5	13,40
4	XI	Materiale textile și articole din aceste materiale	43339,0	13,33
5	IV	Produse alimentare, băuturi, lichide alcoolice și oțet; tutun și înlocuitori de tutun prelucrați	42225,7	12,98
6	VII	Materiale plastice și articole din material plastic; cauciuc și articole din cauciuc	36427,4	11,20
7	VI	Produse ale industriei chimice și ale industriilor conexe	16982,4	5,22
8	XVII	Vehicule, aeronave, vase și echipamente auxiliare de transport	14089,5	4,33
9	XIII	Articole din piatră, ipsos, ciment, azbest, mică și din materiale similare; produse ceramice; sticlă și articole din sticlă	7261,6	2,23
10	I	Animale vii și produse ale regnului animal	6219,5	1,91
11	III	Grăsimi și uleiuri de origine animală sau vegetală, produse ale disocierii lor; grăsimi alimentare prelucrate; ceară de origine animală sau vegetală	3892,7	1,20
12	IX	Lemn, cărbune de lemn și articole din lemn; plută și lucrări din plută; lucrări din împletituri din fibre vegetale sau din nuiele	3434,3	1,06
13	XX	Mărfuri și produse diverse	2497,5	0,77
14	VIII	Piei brute; piei tăbăcite; blănuri și produse din acestea; articole de curelărie și de șelărie, articole de voiaj, bagaje de mână, sacoșe și articole similare; articole obținute prin prelucrarea intestinelor de animale	2154,3	0,66
15	V	Produse minerale	1988,7	0,61
16	X	Pastă de lemn sau din alte materiale fibroase celulozice; hârtie sau carton recuperabile (maculatură); hârtie și carton și articole din acestea	1621,3	0,50
17	XII	Încălțăminte, pălării, umbrele, umbrele de soare, bastoane, bice, cravașe și părți ale acestora; pene și fulgi preparate și articole din acestea; flori artificiale; articole din păr uman	1531,4	0,47
18	XVIII	Instrumente și aparate optice, fotografice sau cinematografice, de măsură, de control sau de precizie; instrumente și aparate medico-chirurgicale; ceasornicărie; instrumente muzicale; părți și accesorii ale acestora	1321,0	0,41
19	99	Alte mărfuri	817,2	0,25

Nr. Crt.	Cod Sec	Secțiune NC	Valoare (mii EURO)	Ponderea secțiunii în total județ (%)
		Călărași Total	180535,9	100,00
1	XV	Metale comune și articole din metale comune	39576,0	21,92
2	XVI	Mașini și aparate, echipamente electrice și părți ale acestora; aparate de înregistrat sau de reprodus sunetul, aparate de înregistrat sau de reprodus imagine și sunet de televiziune și părți și accesorii ale acestora	28546,8	15,81
3	VI	Produse ale industriei chimice și ale industriilor conexe	21486,4	11,90
4	XI	Materiale textile și articole din aceste materiale	17547,6	9,72
5	VII	Materiale plastice și articole din material plastic; cauciuc și articole din cauciuc	13137,9	7,28
6	X	Pastă de lemn sau din alte materiale fibroase celulozice; hârtie sau carton recuperabile (maculatură); hârtie și carton și articole din acestea	12600,9	6,98
7	II	Produse ale regnului vegetal	9493,5	5,26
8	XVII	Vehicule, aeronave, vase și echipamente auxiliare de transport	8988,7	4,98
9	XIII	Articole din piatră, ipsos, ciment, azbest, mică și din materiale similare; produse ceramice; sticlă și articole din sticlă	8358,1	4,63
10	I	Animale vii și produse ale regnului animal	8277,5	4,58
11	V	Produse minerale	5751,9	3,19
12	IV	Produse alimentare, băuturi, lichide alcoolice și oțet; tutun și înlocuitori de tutun prelucrați	2095,3	1,16
13	XVIII	Instrumente și aparate optice, fotografice sau cinematografice, de măsură, de control sau de precizie; instrumente și aparate medico-chirurgicale; ceasornicărie; instrumente muzicale; părți și accesorii ale acestora	1771,6	0,98
14	XX	Mărfuri și produse diverse	1562,7	0,87
15	99	Alte mărfuri	791,6	0,44
16	VIII	Piei brute; piei tăbăcite; blănuri și produse din acestea; articole de curelărie și de șelărie, articole de voiaj, bagaje de mână, sacoșe și articole similare; articole obținute prin prelucrarea intestinelor de animale	244,1	0,14
17	XII	Încălțăminte, pălării, umbrele, umbrele de soare, bastoane, bice, cravașe și părți ale acestora; pene și fulgi preparate și articole din acestea; flori artificiale; articole din păr uman	145,3	0,08
18	IX	Lemn, cărbune de lemn și articole din lemn; plută și lucrări din plută; lucrări din împletituri din fibre vegetale sau din nuiele	126,2	0,07
19	III	Grăsimi și uleiuri de origine animală sau vegetală, produse ale disocierii lor; grăsimi alimentare prelucrate; ceară de origine animală sau vegetală	34,1	0,02

Nr. Crt.	Cod Sec	Secțiune NC	Valoare (mii EURO)	Ponderea secțiunii în total județ (%)
		Caraș Severin Total	174480,0	100,00
1	XVI	Mașini și aparate, echipamente electrice și părți ale acestora; aparate de înregistrat sau de reprodus sunetul, aparate de înregistrat sau de reprodus imagine și sunet de televiziune și părți și accesorii ale acestora	82970,9	47,55
2	XVII	Vehicule, aeronave, vase și echipamente auxiliare de transport	28012,3	16,05
3	VII	Materiale plastice și articole din material plastic; cauciuc și articole din cauciuc	17084,9	9,79
4	XI	Materiale textile și articole din aceste materiale	11276,2	6,46
5	I	Animale vii și produse ale regnului animal	8755,7	5,02
6	XV	Metale comune și articole din metale comune	6662,4	3,82
7	XIII	Articole din piatră, ipsos, ciment, azbest, mică și din materiale similare; produse ceramice; sticlă și articole din sticlă	5131,3	2,94
8	XVIII	Instrumente și aparate optice, fotografice sau cinematografice, de măsură, de control sau de precizie; instrumente și aparate medico-chirurgicale; ceasornicărie; instrumente muzicale; părți și accesorii ale acestora	3108,3	1,78
9	II	Produse ale regnului vegetal	3064,2	1,76
10	VI	Produse ale industriei chimice și ale industriilor conexe	2338,6	1,34
11	IX	Lemn, cărbune de lemn și articole din lemn; plută și lucrări din plută; lucrări din împletituri din fibre vegetale sau din nuiele	1569,1	0,90
12	99	Alte mărfuri	1529,0	0,88
13	XX	Mărfuri și produse diverse	1376,5	0,79
14	IV	Produse alimentare, băuturi, lichide alcoolice și oțet; tutun și înlocuitori de tutun prelucrați	814,0	0,47
15	V	Produse minerale	298,9	0,17
16	X	Pastă de lemn sau din alte materiale fibroase celulozice; hârtie sau carton recuperabile (maculatură); hârtie și carton și articole din acestea	255,1	0,15
17	III	Grăsimi și uleiuri de origine animală sau vegetală, produse ale disocierii lor; grăsimi alimentare prelucrate; ceară de origine animală sau vegetală	166,7	0,10
18	XII	Încălțăminte, pălării, umbrele, umbrele de soare, bastoane, bice, cravașe și părți ale acestora; pene și fulgi preparate și articole din acestea; flori artificiale; articole din păr uman	50,8	0,03
19	VIII	Piei brute; piei tăbăcite; blănuri și produse din acestea; articole de curelărie și de șelărie, articole de voiaj, bagaje de mână, sacoșe și articole similare; articole obținute prin prelucrarea intestinelor de animale	15,2	0,01

Nr. Crt.	Cod Sec	Secțiune NC	Valoare (mii EURO)	Pondere secțiunii în total județ (%)
		Cluj Total	1545650,7	100,00
1	XVI	Mașini și aparate, echipamente electrice și părți ale acestora; aparate de înregistrat sau de reprodus sunetul, aparate de înregistrat sau de reprodus imagine și sunet de televiziune și părți și accesorii ale acestora	409049,0	26,46
2	XV	Metale comune și articole din metale comune	190343,2	12,31
3	V	Produse minerale	181881,4	11,77
4	VII	Materiale plastice și articole din material plastic; cauciuc și articole din cauciuc	137391,0	8,89
5	XVII	Vehicule, aeronave, vase și echipamente auxiliare de transport	135800,5	8,79
6	VI	Produse ale industriei chimice și ale industriilor conexe	107165,8	6,93
7	XI	Materiale textile și articole din aceste materiale	77021,5	4,98
8	X	Pastă de lemn sau din alte materiale fibroase celulozice; hârtie sau carton recuperabile (maculatură); hârtie și carton și articole din acestea	72530,3	4,69
9	XVIII	Instrumente și aparate optice, fotografice sau cinematografice, de măsură, de control sau de precizie; instrumente și aparate medico-chirurgicale; ceasornicărie; instrumente muzicale; părți și accesorii ale acestora	42079,6	2,72
10	XX	Mărfuri și produse diverse	39081,9	2,53
11	IV	Produse alimentare, băuturi, lichide alcoolice și oțet; tutun și înlocuitori de tutun prelucrați	33668,2	2,18
12	XIII	Articole din piatră, ipsos, ciment, azbest, mică și din materiale similare; produse ceramice; sticlă și articole din sticlă	30587,2	1,98
13	I	Animale vii și produse ale regnului animal	26178,0	1,69
14	II	Produse ale regnului vegetal	19313,4	1,25
15	VIII	Piei brute; piei tăbăcite; blănuri și produse din acestea; articole de curelărie și de șelărie, articole de voiaj, bagaje de mână, sacoșe și articole similare; articole obținute prin prelucrarea intestinelor de animale	14682,2	0,95
16	IX	Lemn, cărbune de lemn și articole din lemn; plută și lucrări din plută; lucrări din împletituri din fibre vegetale sau din nuiele	13821,7	0,89
17	XII	Încălțăminte, pălării, umbrele, umbrele de soare, bastoane, bice, cravașe și părți ale acestora; pene și fulgi preparate și articole din acestea; flori artificiale; articole din păr uman	12358,3	0,80
18	99	Alte mărfuri	1981,2	0,13
19	III	Grăsimi și uleiuri de origine animală sau vegetală, produse ale disocierii lor; grăsimi alimentare prelucrate; ceară de origine animală sau vegetală	716,4	0,05

Nr. Crt.	Cod Sec	Secțiune NC	Valoare (mii EURO)	Pondere secțiunii în total județ (%)
		Constanța Total	1705850,1	100,00
1	V	Produse minerale	1058987,1	62,08
2	XVI	Mașini și aparate, echipamente electrice și părți ale acestora; aparate de înregistrat sau de reprodus sunetul, aparate de înregistrat sau de reprodus imagine și sunet de televiziune și părți și accesorii ale acestora	191089,9	11,20
3	VI	Produse ale industriei chimice și ale industriilor conexe	138986,0	8,15
4	XV	Metale comune și articole din metale comune	99776,0	5,85
5	II	Produse ale regnului vegetal	50154,8	2,94
6	XVII	Vehicule, aeronave, vase și echipamente auxiliare de transport	39323,6	2,31
7	VII	Materiale plastice și articole din material plastic; cauciuc și articole din cauciuc	23880,5	1,40
8	XI	Materiale textile și articole din aceste materiale	20032,4	1,17
9	IV	Produse alimentare, băuturi, lichide alcoolice și oțet; tutun și înlocuitori de tutun prelucrați	19301,6	1,13
10	I	Animale vii și produse ale regnului animal	15817,0	0,93
11	XIII	Articole din piatră, ipsos, ciment, azbest, mică și din materiale similare; produse ceramice; sticlă și articole din sticlă	14722,5	0,86
12	XX	Mărfuri și produse diverse	11892,8	0,70
13	XVIII	Instrumente și aparate optice, fotografice sau cinematografice, de măsură, de control sau de precizie; instrumente și aparate medico-chirurgicale; ceasornicărie; instrumente muzicale; părți și accesorii ale acestora	8838,3	0,52
14	99	Alte mărfuri	3913,9	0,23
15	IX	Lemn, cărbune de lemn și articole din lemn; plută și lucrări din plută; lucrări din împletituri din fibre vegetale sau din nuiele	3396,0	0,20
16	X	Pastă de lemn sau din alte materiale fibroase celulozice; hârtie sau carton recuperabile (maculatură); hârtie și carton și articole din acestea	2507,2	0,15
17	XII	Încălțăminte, pălării, umbrele, umbrele de soare, bastoane, bice, cravașe și părți ale acestora; pene și fulgi preparate și articole din acestea; flori artificiale; articole din păr uman	1796,2	0,11
18	VIII	Piei brute; piei tăbăcite; blănuri și produse din acestea; articole de curelărie și de șelărie, articole de voiaj, bagaje de mână, sacoșe și articole similare; articole obținute prin prelucrarea intestinelor de animale	1093,3	0,06
19	III	Grăsimi și uleiuri de origine animală sau vegetală, produse ale disocierii lor; grăsimi alimentare prelucrate; ceară de origine animală sau vegetală	341,1	0,02

Nr. Crt.	Cod Sec	Secțiune NC	Valoare (mii EURO)	Pondere secțiunii în total județ (%)
		Covasna Total	219387,0	100,00
1	XI	Materiale textile și articole din aceste materiale	61995,9	28,26
2	VII	Materiale plastice și articole din material plastic; cauciuc și articole din cauciuc	39395,4	17,96
3	XVI	Mașini și aparate, echipamente electrice și părți ale acestora; aparate de înregistrat sau de reprodus sunetul, aparate de înregistrat sau de reprodus imagine și sunet de televiziune și părți și accesorii ale acestora	32284,7	14,72
4	XV	Metale comune și articole din metale comune	14349,8	6,54
5	II	Produse ale regnului vegetal	14277,0	6,51
6	XVII	Vehicule, aeronave, vase și echipamente auxiliare de transport	13538,7	6,17
7	I	Animale vii și produse ale regnului animal	12718,3	5,80
8	VI	Produse ale industriei chimice și ale industriilor conexe	6756,0	3,08
9	XVIII	Instrumente și aparate optice, fotografice sau cinematografice, de măsură, de control sau de precizie; instrumente și aparate medico-chirurgicale; ceasornicărie; instrumente muzicale; părți și accesorii ale acestora	4407,5	2,01
10	IV	Produse alimentare, băuturi, lichide alcoolice și oțet; tutun și înlocuitori de tutun prelucrați	4391,0	2,00
11	XX	Mărfuri și produse diverse	4080,7	1,86
12	X	Pastă de lemn sau din alte materiale fibroase celulozice; hârtie sau carton recuperabile (maculatură); hârtie și carton și articole din acestea	4058,8	1,85
13	IX	Lemn, cărbune de lemn și articole din lemn; plută și lucrări din plută; lucrări din împletituri din fibre vegetale sau din nuiele	3068,2	1,40
14	XIII	Articole din piatră, ipsos, ciment, azbest, mică și din materiale similare; produse ceramice; sticlă și articole din sticlă	2169,6	0,99
15	VIII	Piei brute; piei tăbăcite; blănuri și produse din acestea; articole de curelărie și de șelărie, articole de voiaj, bagaje de mână, sacoșe și articole similare; articole obținute prin prelucrarea intestinelor de animale	796,9	0,36
16	V	Produse minerale	720,2	0,33
17	III	Grăsimi și uleiuri de origine animală sau vegetală, produse ale disocierii lor; grăsimi alimentare prelucrate; ceară de origine animală sau vegetală	280,2	0,13
18	XII	Încălțăminte, pălării, umbrele, umbrele de soare, bastoane, bice, cravașe și părți ale acestora; pene și fulgi preparate și articole din acestea; flori artificiale; articole din păr uman	69,8	0,03
19	99	Alte mărfuri	28,4	0,01

Nr. Crt.	Cod Sec	Secțiune NC	Valoare (mii EURO)	Pondere secțiunii în total județ (%)
		Dâmbovița Total	418558,6	100,00
1	XVI	Mașini și aparate, echipamente electrice și părți ale acestora; aparate de înregistrat sau de reprodus sunetul, aparate de înregistrat sau de reprodus imagine și sunet de televiziune și părți și accesorii ale acestora	121216,8	28,96
2	XV	Metale comune și articole din metale comune	113735,9	27,17
3	VII	Materiale plastice și articole din material plastic; cauciuc și articole din cauciuc	67287,0	16,08
4	XI	Materiale textile și articole din aceste materiale	28108,5	6,72
5	VI	Produse ale industriei chimice și ale industriilor conexe	18957,2	4,53
6	XVII	Vehicule, aeronave, vase și echipamente auxiliare de transport	15579,9	3,72
7	II	Produse ale regnului vegetal	12142,2	2,90
8	XIII	Articole din piatră, ipsos, ciment, azbest, mică și din materiale similare; produse ceramice; sticlă și articole din sticlă	10513,5	2,51
9	XVIII	Instrumente și aparate optice, fotografice sau cinematografice, de măsură, de control sau de precizie; instrumente și aparate medico-chirurgicale; ceasornicărie; instrumente muzicale; părți și accesorii ale acestora	5891,8	1,41
10	IX	Lemn, cărbune de lemn și articole din lemn; plută și lucrări din plută; lucrări din împletituri din fibre vegetale sau din nuiele	5080,6	1,21
11	XX	Mărfuri și produse diverse	4778,0	1,14
12	X	Pastă de lemn sau din alte materiale fibroase celulozice; hârtie sau carton recuperabile (maculatură); hârtie și carton și articole din acestea	4240,0	1,01
13	V	Produse minerale	3122,3	0,75
14	I	Animale vii și produse ale regnului animal	2756,6	0,66
15	99	Alte mărfuri	2526,0	0,60
16	IV	Produse alimentare, băuturi, lichide alcoolice și oțet; tutun și înlocuitori de tutun prelucrați	2158,6	0,52
17	VIII	Piei brute; piei tăbăcite; blănuri și produse din acestea; articole de curelărie și de șelărie, articole de voiaj, bagaje de mână, sacoșe și articole similare; articole obținute prin prelucrarea intestinelor de animale	390,0	0,09
18	XII	Încălțăminte, pălării, umbrele, umbrele de soare, bastoane, bice, cravașe și părți ale acestora; pene și fulgi preparate și articole din acestea; flori artificiale; articole din păr uman	73,0	0,02
19	III	Grăsimi și uleiuri de origine animală sau vegetală, produse ale disocierii lor; grăsimi alimentare prelucrate; ceară de origine animală sau vegetală	1,1	0,00

Nr. Crt.	Cod Sec	Secțiune NC	Valoare (mii EURO)	Ponderea secțiunii în total județ (%)
		Dolj Total	694654,2	100,00
1	XVI	Mașini și aparate, echipamente electrice și părți ale acestora; aparate de înregistrat sau de reprodus sunetul, aparate de înregistrat sau de reprodus imagine și sunet de televiziune și părți și accesorii ale acestora	224039,4	32,25
2	XVII	Vehicule, aeronave, vase și echipamente auxiliare de transport	220841,1	31,79
3	XV	Metale comune și articole din metale comune	53609,0	7,72
4	XI	Materiale textile și articole din aceste materiale	48529,8	6,99
5	VII	Materiale plastice și articole din material plastic; cauciuc și articole din cauciuc	37466,6	5,39
6	VI	Produse ale industriei chimice și ale industriilor conexe	25178,9	3,62
7	XVIII	Instrumente și aparate optice, fotografice sau cinematografice, de măsură, de control sau de precizie; instrumente și aparate medico-chirurgicale; ceasornicărie; instrumente muzicale; părți și accesorii ale acestora	16134,4	2,32
8	IV	Produse alimentare, băuturi, lichide alcoolice și oțet; tutun și înlocuitori de tutun prelucrați	12981,1	1,87
9	XIII	Articole din piatră, ipsos, ciment, azbest, mică și din materiale similare; produse ceramice; sticlă și articole din sticlă	12708,6	1,83
10	I	Animale vii și produse ale regnului animal	11520,3	1,66
11	VIII	Piei brute; piei tăbăcite; blănuri și produse din acestea; articole de curelărie și de șelărie, articole de voiaj, bagaje de mână, sacoșe și articole similare; articole obținute prin prelucrarea intestinelor de animale	8868,2	1,28
12	II	Produse ale regnului vegetal	7276,7	1,05
13	XX	Mărfuri și produse diverse	5271,0	0,76
14	V	Produse minerale	3485,1	0,50
15	X	Pastă de lemn sau din alte materiale fibroase celulozice; hârtie sau carton recuperabile (maculatură); hârtie și carton și articole din acestea	2374,4	0,34
16	IX	Lemn, cărbune de lemn și articole din lemn; plută și lucrări din plută; lucrări din împletituri din fibre vegetale sau din nuiele	1662,9	0,24
17	XII	Încălțăminte, pălării, umbrele, umbrele de soare, bastoane, bice, cravașe și părți ale acestora; pene și fulgi preparate și articole din acestea; flori artificiale; articole din păr uman	1657,8	0,24
18	III	Grăsimi și uleiuri de origine animală sau vegetală, produse ale disocierii lor; grăsimi alimentare prelucrate; ceară de origine animală sau vegetală	577,4	0,08
19	99	Alte mărfuri	471,6	0,07

Nr. Crt.	Cod Sec	Secțiune NC	Valoare (mii EURO)	Ponderea secțiunii în total județ (%)
		Galați Total	597636,7	100,00
1	V	Produse minerale	219687,7	36,76
2	XV	Metale comune și articole din metale comune	103302,3	17,29
3	XVI	Mașini și aparate, echipamente electrice și părți ale acestora; aparate de înregistrat sau de reprodus sunetul, aparate de înregistrat sau de reprodus imagine și sunet de televiziune și părți și accesorii ale acestora	100506,7	16,82
4	VI	Produse ale industriei chimice și ale industriilor conexe	44256,6	7,41
5	XIII	Articole din piatră, ipsos, ciment, azbest, mică și din materiale similare; produse ceramice; sticlă și articole din sticlă	24450,5	4,09
6	VII	Materiale plastice și articole din material plastic; cauciuc și articole din cauciuc	24382,0	4,08
7	XVII	Vehicule, aeronave, vase și echipamente auxiliare de transport	18396,0	3,08
8	IX	Lemn, cărbune de lemn și articole din lemn; plută și lucrări din plută; lucrări din împletituri din fibre vegetale sau din nuiele	15105,1	2,53
9	II	Produse ale regnului vegetal	14073,9	2,35
10	XI	Materiale textile și articole din aceste materiale	11450,6	1,92
11	XVIII	Instrumente și aparate optice, fotografice sau cinematografice, de măsură, de control sau de precizie; instrumente și aparate medico-chirurgicale; ceasornicărie; instrumente muzicale; părți și accesorii ale acestora	6219,4	1,04
12	XX	Mărfuri și produse diverse	5643,3	0,94
13	I	Animale vii și produse ale regnului animal	3061,6	0,51
14	IV	Produse alimentare, băuturi, lichide alcoolice și oțet; tutun și înlocuitori de tutun prelucrați	2637,7	0,44
15	X	Pastă de lemn sau din alte materiale fibroase celulozice; hârtie sau carton recuperabile (maculatură); hârtie și carton și articole din acestea	2424,5	0,41
16	III	Grăsimi și uleiuri de origine animală sau vegetală, produse ale disocierii lor; grăsimi alimentare prelucrate; ceară de origine animală sau vegetală	1013,0	0,17
17	XII	Încălțăminte, pălării, umbrele, umbrele de soare, bastoane, bice, cravașe și părți ale acestora; pene și fulgi preparate și articole din acestea; flori artificiale; articole din păr uman	534,1	0,09
18	VIII	Piei brute; piei tăbăcite; blănuri și produse din acestea; articole de curelărie și de șelărie, articole de voiaj, bagaje de mână, sacoșe și articole similare; articole obținute prin prelucrarea intestinelor de animale	459,0	0,08
19	99	Alte mărfuri	32,8	0,01

Nr. Crt.	Cod Sec	Secțiune NC	Valoare (mii EURO)	Ponderea secțiunii în total județ (%)
		Giurgiu Total	106712,8	100,00
1	XVI	Mașini și aparate, echipamente electrice și părți ale acestora; aparate de înregistrat sau de reprodus sunetul, aparate de înregistrat sau de reprodus imagine și sunet de televiziune și părți și accesorii ale acestora	37020,9	34,69
2	XVII	Vehicule, aeronave, vase și echipamente auxiliare de transport	24479,9	22,94
3	XV	Metale comune și articole din metale comune	12958,0	12,14
4	XI	Materiale textile și articole din aceste materiale	6760,9	6,34
5	VI	Produse ale industriei chimice și ale industriilor conexe	5698,2	5,34
6	X	Pastă de lemn sau din alte materiale fibroase celulozice; hârtie sau carton recuperabile (maculatură); hârtie și carton și articole din acestea	4735,8	4,44
7	VII	Materiale plastice și articole din material plastic; cauciuc și articole din cauciuc	4687,7	4,39
8	XIII	Articole din piatră, ipsos, ciment, azbest, mică și din materiale similare; produse ceramice; sticlă și articole din sticlă	2388,4	2,24
9	I	Animale vii și produse ale regnului animal	2312,3	2,17
10	II	Produse ale regnului vegetal	2142,9	2,01
11	V	Produse minerale	1254,8	1,18
12	IV	Produse alimentare, băuturi, lichide alcoolice și oțet; tutun și înlocuitori de tutun prelucrați	910,8	0,85
13	IX	Lemn, cărbune de lemn și articole din lemn; plută și lucrări din plută; lucrări din împletituri din fibre vegetale sau din nuiele	527,8	0,49
14	XVIII	Instrumente și aparate optice, fotografice sau cinematografice, de măsură, de control sau de precizie; instrumente și aparate medico-chirurgicale; ceasornicărie; instrumente muzicale; părți și accesorii ale acestora	296,7	0,28
15	XX	Mărfuri și produse diverse	280,8	0,26
16	99	Alte mărfuri	185,4	0,17
17	XII	Încălțăminte, pălării, umbrele, umbrele de soare, bastoane, bice, cravașe și părți ale acestora; pene și fulgi preparate și articole din acestea; flori artificiale; articole din păr uman	61,9	0,06
18	VIII	Piei brute; piei tăbăcite; blănuri și produse din acestea; articole de curelărie și de șelărie, articole de voiaj, bagaje de mână, sacoșe și articole similare; articole obținute prin prelucrarea intestinelor de animale	9,5	0,01
19	III	Grăsimi și uleiuri de origine animală sau vegetală, produse ale disocierii lor; grăsimi alimentare prelucrate; ceară de origine animală sau vegetală	0,2	0,00

Nr. Crt.	Cod Sec	Secțiune NC	Valoare (mii EURO)	Ponderea secțiunii în total județ (%)
		Gorj Total	33408,0	100,00
1	XVI	Mașini și aparate, echipamente electrice și părți ale acestora; aparate de înregistrat sau de reprodus sunetul, aparate de înregistrat sau de reprodus imagine și sunet de televiziune și părți și accesorii ale acestora	6378,6	19,09
2	XV	Metale comune și articole din metale comune	4917,6	14,72
3	VII	Materiale plastice și articole din material plastic; cauciuc și articole din cauciuc	4901,9	14,67
4	XVII	Vehicule, aeronave, vase și echipamente auxiliare de transport	4109,3	12,30
5	VI	Produse ale industriei chimice și ale industriilor conexe	3424,7	10,25
6	XI	Materiale textile și articole din aceste materiale	3179,3	9,52
7	II	Produse ale regnului vegetal	2044,6	6,12
8	XX	Mărfuri și produse diverse	843,4	2,52
9	X	Pastă de lemn sau din alte materiale fibroase celulozice; hârtie sau carton recuperabile (maculatură); hârtie și carton și articole din acestea	539,5	1,61
10	IX	Lemn, cărbune de lemn și articole din lemn; plută și lucrări din plută; lucrări din împletituri din fibre vegetale sau din nuiele	514,4	1,54
11	XII	Încălțăminte, pălării, umbrele, umbrele de soare, bastoane, bice, cravașe și părți ale acestora; pene și fulgi preparate și articole din acestea; flori artificiale; articole din păr uman	508,8	1,52
12	XIII	Articole din piatră, ipsos, ciment, azbest, mică și din materiale similare; produse ceramice; sticlă și articole din sticlă	488,8	1,46
13	I	Animale vii și produse ale regnului animal	455,4	1,36
14	V	Produse minerale	324,2	0,97
15	VIII	Piei brute; piei tăbăcite; blănuri și produse din acestea; articole de curelărie și de șelărie, articole de voiaj, bagaje de mână, sacoșe și articole similare; articole obținute prin prelucrarea intestinelor de animale	310,7	0,93
16	IV	Produse alimentare, băuturi, lichide alcoolice și oțet; tutun și înlocuitori de tutun prelucrați	189,0	0,57
17	99	Alte mărfuri	180,6	0,54
18	XVIII	Instrumente și aparate optice, fotografice sau cinematografice, de măsură, de control sau de precizie; instrumente și aparate medico-chirurgicale; ceasornicărie; instrumente muzicale; părți și accesorii ale acestora	93,9	0,28
19	III	Grăsimi și uleiuri de origine animală sau vegetală, produse ale disocierii lor; grăsimi alimentare prelucrate; ceară de origine animală sau vegetală	3,3	0,01

Nr. Crt.	Cod Sec	Secțiune NC	Valoare (mii EURO)	Pondere secțiunii în total județ (%)
		Harghita Total	293762,5	100,00
1	XI	Materiale textile și articole din aceste materiale	55168,0	18,78
2	XV	Metale comune și articole din metale comune	53050,8	18,06
3	VII	Materiale plastice și articole din material plastic; cauciuc și articole din cauciuc	39954,3	13,60
4	XVI	Mașini și aparate, echipamente electrice și părți ale acestora; aparate de înregistrat sau de reprodus sunetul, aparate de înregistrat sau de reprodus imagine și sunet de televiziune și părți și accesorii ale acestora	34308,7	11,68
5	X	Pastă de lemn sau din alte materiale fibroase celulozice; hârtie sau carton recuperabile (maculatură); hârtie și carton și articole din acestea	19490,0	6,63
6	VI	Produse ale industriei chimice și ale industriilor conexe	14174,8	4,83
7	IV	Produse alimentare, băuturi, lichide alcoolice și oțet; tutun și înlocuitori de tutun prelucrați	13744,8	4,68
8	XVII	Vehicule, aeronave, vase și echipamente auxiliare de transport	13731,7	4,67
9	II	Produse ale regnului vegetal	10743,0	3,66
10	IX	Lemn, cărbune de lemn și articole din lemn; plută și lucrări din plută; lucrări din împletituri din fibre vegetale sau din nuiele	9058,9	3,08
11	I	Animale vii și produse ale regnului animal	6538,1	2,23
12	XX	Mărfuri și produse diverse	5061,8	1,72
13	XII	Încălțăminte, pălării, umbrele, umbrele de soare, bastoane, bice, cravașe și părți ale acestora; pene și fulgi preparate și articole din acestea; flori artificiale; articole din păr uman	4941,6	1,68
14	XVIII	Instrumente și aparate optice, fotografice sau cinematografice, de măsură, de control sau de precizie; instrumente și aparate medico-chirurgicale; ceasornicărie; instrumente muzicale; părți și accesorii ale acestora	4329,1	1,47
15	VIII	Piei brute; piei tăbăcite; blănuri și produse din acestea; articole de curelărie și de șelărie, articole de voiaj, bagaje de mână, sacoșe și articole similare; articole obținute prin prelucrarea intestinelor de animale	3947,8	1,34
16	XIII	Articole din piatră, ipsos, ciment, azbest, mică și din materiale similare; produse ceramice; sticlă și articole din sticlă	3185,0	1,08
17	V	Produse minerale	1304,3	0,44
18	III	Grăsimi și uleiuri de origine animală sau vegetală, produse ale disocierii lor; grăsimi alimentare prelucrate; ceară de origine animală sau vegetală	845,7	0,29
19	99	Alte mărfuri	184,3	0,06

Nr. Crt.	Cod Sec	Secțiune NC	Valoare (mii EURO)	Ponderea secțiunii în total județ (%)
		Hunedoara Total	458976,5	100,00
1	XVI	Mașini și aparate, echipamente electrice și părți ale acestora; aparate de înregistrat sau de reprodus sunetul, aparate de înregistrat sau de reprodus imagine și sunet de televiziune și părți și accesorii ale acestora	156535,7	34,11
2	XI	Materiale textile și articole din aceste materiale	64448,9	14,04
3	VII	Materiale plastice și articole din material plastic; cauciuc și articole din cauciuc	47358,8	10,32
4	XV	Metale comune și articole din metale comune	39783,9	8,67
5	XVII	Vehicule, aeronave, vase și echipamente auxiliare de transport	31460,2	6,85
6	VI	Produse ale industriei chimice și ale industriilor conexe	31093,0	6,77
7	VIII	Piei brute; piei tăbăcite; blănuri și produse din acestea; articole de curelărie și de șelărie, articole de voiaj, bagaje de mână, sacoșe și articole similare; articole obținute prin prelucrarea intestinelor de animale	27872,8	6,07
8	II	Produse ale regnului vegetal	10371,6	2,26
9	XX	Mărfuri și produse diverse	9742,3	2,12
10	I	Animale vii și produse ale regnului animal	8584,5	1,87
11	XII	Încălțăminte, pălării, umbrele, umbrele de soare, bastoane, bice, cravașe și părți ale acestora; pene și fulgi preparate și articole din acestea; flori artificiale; articole din păr uman	7223,6	1,57
12	X	Pastă de lemn sau din alte materiale fibroase celulozice; hârtie sau carton recuperabile (maculatură); hârtie și carton și articole din acestea	6991,8	1,52
13	XVIII	Instrumente și aparate optice, fotografice sau cinematografice, de măsură, de control sau de precizie; instrumente și aparate medico-chirurgicale; ceasornicărie; instrumente muzicale; părți și accesorii ale acestora	5194,7	1,13
14	XIII	Articole din piatră, ipsos, ciment, azbest, mică și din materiale similare; produse ceramice; sticlă și articole din sticlă	4143,6	0,90
15	IX	Lemn, cărbune de lemn și articole din lemn; plută și lucrări din plută; lucrări din împletituri din fibre vegetale sau din nuiele	2997,8	0,65
16	IV	Produse alimentare, băuturi, lichide alcoolice și oțet; tutun și înlocuitori de tutun prelucrați	2782,7	0,61
17	V	Produse minerale	1256,3	0,27
18	99	Alte mărfuri	1035,9	0,23
19	III	Grăsimi și uleiuri de origine animală sau vegetală, produse ale disocierii lor; grăsimi alimentare prelucrate; ceară de origine animală sau vegetală	98,6	0,02

Nr. Crt.	Cod Sec	Secțiune NC	Valoare (mii EURO)	Ponderea secțiunii în total județ (%)
		Ialomița Total	145329,2	100,00
1	XI	Materiale textile și articole din aceste materiale	30764,7	21,17
2	XVI	Mașini și aparate, echipamente electrice și părți ale acestora; aparate de înregistrat sau de reprodus sunetul, aparate de înregistrat sau de reprodus imagine și sunet de televiziune și părți și accesorii ale acestora	23526,1	16,19
3	VI	Produse ale industriei chimice și ale industriilor conexe	22709,6	15,63
4	VII	Materiale plastice și articole din material plastic; cauciuc și articole din cauciuc	17578,6	12,10
5	XVII	Vehicule, aeronave, vase și echipamente auxiliare de transport	10699,2	7,36
6	II	Produse ale regnului vegetal	9690,6	6,67
7	XV	Metale comune și articole din metale comune	8441,7	5,81
8	XIII	Articole din piatră, ipsos, ciment, azbest, mică și din materiale similare; produse ceramice; sticlă și articole din sticlă	7029,9	4,84
9	III	Grăsimi și uleiuri de origine animală sau vegetală, produse ale disocierii lor; grăsimi alimentare prelucrate; ceară de origine animală sau vegetală	4825,0	3,32
10	I	Animale vii și produse ale regnului animal	3096,1	2,13
11	IV	Produse alimentare, băuturi, lichide alcoolice și oțet; tutun și înlocuitori de tutun prelucrați	2523,7	1,74
12	IX	Lemn, cărbune de lemn și articole din lemn; plută și lucrări din plută; lucrări din împletituri din fibre vegetale sau din nuiele	1120,9	0,77
13	X	Pastă de lemn sau din alte materiale fibroase celulozice; hârtie sau carton recuperabile (maculatură); hârtie și carton și articole din acestea	1061,9	0,73
14	V	Produse minerale	864,7	0,60
15	XX	Mărfuri și produse diverse	697,3	0,48
16	XII	Încălțăminte, pălării, umbrele, umbrele de soare, bastoane, bice, cravașe și părți ale acestora; pene și fulgi preparate și articole din acestea; flori artificiale; articole din păr uman	588,7	0,41
17	XVIII	Instrumente și aparate optice, fotografice sau cinematografice, de măsură, de control sau de precizie; instrumente și aparate medico-chirurgicale; ceasornicărie; instrumente muzicale; părți și accesorii ale acestora	50,5	0,03
18	VIII	Piei brute; piei tăbăcite; blănuri și produse din acestea; articole de curelărie și de șelărie, articole de voiaj, bagaje de mână, sacoșe și articole similare; articole obținute prin prelucrarea intestinelor de animale	30,9	0,02
19	99	Alte mărfuri	29,0	0,02

Nr. Crt.	Cod Sec	Secțiune NC	Valoare (mii EURO)	Ponderea secțiunii în total județ (%)
		Iași Total	577347,8	100,00
1	XVI	Mașini și aparate, echipamente electrice și părți ale acestora; aparate de înregistrat sau de reprodus sunetul, aparate de înregistrat sau de reprodus imagine și sunet de televiziune și părți și accesorii ale acestora	209667,2	36,32
2	XV	Metale comune și articole din metale comune	81061,0	14,04
3	XI	Materiale textile și articole din aceste materiale	58860,3	10,19
4	VI	Produse ale industriei chimice și ale industriilor conexe	48821,7	8,46
5	XVII	Vehicule, aeronave, vase și echipamente auxiliare de transport	41576,4	7,20
6	VII	Materiale plastice și articole din material plastic; cauciuc și articole din cauciuc	23731,3	4,11
7	II	Produse ale regnului vegetal	19921,7	3,45
8	XVIII	Instrumente și aparate optice, fotografice sau cinematografice, de măsură, de control sau de precizie; instrumente și aparate medico-chirurgicale; ceasornicărie; instrumente muzicale; părți și accesorii ale acestora	18603,4	3,22
9	IV	Produse alimentare, băuturi, lichide alcoolice și oțet; tutun și înlocuitori de tutun prelucrați	17313,9	3,00
10	XX	Mărfuri și produse diverse	11087,9	1,92
11	XIII	Articole din piatră, ipsos, ciment, azbest, mică și din materiale similare; produse ceramice; sticlă și articole din sticlă	10572,3	1,83
12	I	Animale vii și produse ale regnului animal	9414,7	1,63
13	V	Produse minerale	7948,7	1,38
14	X	Pastă de lemn sau din alte materiale fibroase celulozice; hârtie sau carton recuperabile (maculatură); hârtie și carton și articole din acestea	6075,2	1,05
15	XII	Încălțăminte, pălării, umbrele, umbrele de soare, bastoane, bice, cravașe și părți ale acestora; pene și fulgi preparate și articole din acestea; flori artificiale; articole din păr uman	4518,3	0,78
16	IX	Lemn, cărbune de lemn și articole din lemn; plută și lucrări din plută; lucrări din împletituri din fibre vegetale sau din nuiele	3614,5	0,63
17	99	Alte mărfuri	2025,6	0,35
18	VIII	Piei brute; piei tăbăcite; blănuri și produse din acestea; articole de curelărie și de șelărie, articole de voiaj, bagaje de mână, sacoșe și articole similare; articole obținute prin prelucrarea intestinelor de animale	1394,9	0,24
19	III	Grăsimi și uleiuri de origine animală sau vegetală, produse ale disocierii lor; grăsimi alimentare prelucrate; ceară de origine animală sau vegetală	1138,7	0,20

Nr. Crt.	Cod Sec	Secțiune NC	Valoare (mii EURO)	Ponderea secțiunii în total județ (%)
		Ilfov Total	4125260,8	100,00
1	XVII	Vehicule, aeronave, vase și echipamente auxiliare de transport	786851,1	19,07
2	XVI	Mașini și aparate, echipamente electrice și părți ale acestora; aparate de înregistrat sau de reprodus sunetul, aparate de înregistrat sau de reprodus imagine și sunet de televiziune și părți și accesorii ale acestora	639477,4	15,50
3	VI	Produse ale industriei chimice și ale industriilor conexe	593848,1	14,40
4	VII	Materiale plastice și articole din material plastic; cauciuc și articole din cauciuc	385913,1	9,35
5	II	Produse ale regnului vegetal	302223,1	7,33
6	XV	Metale comune și articole din metale comune	301582,0	7,31
7	IV	Produse alimentare, băuturi, lichide alcoolice și oțet; tutun și înlocuitori de tutun prelucrați	265292,6	6,43
8	V	Produse minerale	185581,5	4,50
9	XI	Materiale textile și articole din aceste materiale	151698,7	3,68
10	XX	Mărfuri și produse diverse	105855,8	2,57
11	I	Animale vii și produse ale regnului animal	83265,2	2,02
12	X	Pastă de lemn sau din alte materiale fibroase celulozice; hârtie sau carton recuperabile (maculatură); hârtie și carton și articole din acestea	80608,1	1,95
13	XIII	Articole din piatră, ipsos, ciment, azbest, mică și din materiale similare; produse ceramice; sticlă și articole din sticlă	57530,0	1,39
14	XII	Încălțăminte, pălării, umbrele, umbrele de soare, bastoane, bice, cravașe și părți ale acestora; pene și fulgi preparate și articole din acestea; flori artificiale; articole din păr uman	45370,0	1,10
15	XVIII	Instrumente și aparate optice, fotografice sau cinematografice, de măsură, de control sau de precizie; instrumente și aparate medico-chirurgicale; ceasornicărie; instrumente muzicale; părți și accesorii ale acestora	42427,6	1,03
16	IX	Lemn, cărbune de lemn și articole din lemn; plută și lucrări din plută; lucrări din împletituri din fibre vegetale sau din nuiele	34631,3	0,84
17	III	Grăsimi și uleiuri de origine animală sau vegetală, produse ale disocierii lor; grăsimi alimentare prelucrate; ceară de origine animală sau vegetală	32882,0	0,80
18	VIII	Piei brute; piei tăbăcite; blănuri și produse din acestea; articole de curelărie și de șelărie, articole de voiaj, bagaje de mână, sacoșe și articole similare; articole obținute prin prelucrarea intestinelor de animale	24188,0	0,59
19	99	Alte mărfuri	6035,5	0,15

Nr. Crt.	Cod Sec	Secțiune NC	Valoare (mii EURO)	Ponderea secțiunii în total județ (%)
		Maramureș Total	682785,9	100,00
1	XVI	Mașini și aparate, echipamente electrice și părți ale acestora; aparate de înregistrat sau de reprodus sunetul, aparate de înregistrat sau de reprodus imagine și sunet de televiziune și părți și accesorii ale acestora	247732,0	36,28
2	XI	Materiale textile și articole din aceste materiale	75316,9	11,03
3	XV	Metale comune și articole din metale comune	70307,4	10,30
4	VII	Materiale plastice și articole din material plastic; cauciuc și articole din cauciuc	65204,1	9,55
5	XVII	Vehicule, aeronave, vase și echipamente auxiliare de transport	56581,8	8,29
6	VI	Produse ale industriei chimice și ale industriilor conexe	34689,2	5,08
7	VIII	Piei brute; piei tăbăcite; blănuri și produse din acestea; articole de curelărie și de șelărie, articole de voiaj, bagaje de mână, sacoșe și articole similare; articole obținute prin prelucrarea intestinelor de animale	27670,1	4,05
8	IX	Lemn, cărbune de lemn și articole din lemn; plută și lucrări din plută; lucrări din împletituri din fibre vegetale sau din nuiele	27570,4	4,04
9	XX	Mărfuri și produse diverse	14676,5	2,15
10	I	Animale vii și produse ale regnului animal	13150,0	1,93
11	II	Produse ale regnului vegetal	10897,1	1,60
12	IV	Produse alimentare, băuturi, lichide alcoolice și oțet; tutun și înlocuitori de tutun prelucrați	9788,9	1,43
13	XIII	Articole din piatră, ipsos, ciment, azbest, mică și din materiale similare; produse ceramice; sticlă și articole din sticlă	8056,5	1,18
14	X	Pastă de lemn sau din alte materiale fibroase celulozice; hârtie sau carton recuperabile (maculatură); hârtie și carton și articole din acestea	7235,4	1,06
15	XVIII	Instrumente și aparate optice, fotografice sau cinematografice, de măsură, de control sau de precizie; instrumente și aparate medico-chirurgicale; ceasornicărie; instrumente muzicale; părți și accesorii ale acestora	6946,7	1,02
16	V	Produse minerale	3969,3	0,58
17	XII	Încălțăminte, pălării, umbrele, umbrele de soare, bastoane, bice, cravașe și părți ale acestora; pene și fulgi preparate și articole din acestea; flori artificiale; articole din păr uman	2304,0	0,34
18	99	Alte mărfuri	581,7	0,09
19	III	Grăsimi și uleiuri de origine animală sau vegetală, produse ale disocierii lor; grăsimi alimentare prelucrate; ceară de origine animală sau vegetală	108,0	0,02

Nr. Crt.	Cod Sec	Secțiune NC	Valoare (mii EURO)	Ponderea secțiunii în total județ (%)
		Mehedinți Total	67107,0	100,00
1	99	Alte mărfuri	43201,5	64,38
2	XV	Metale comune și articole din metale comune	7080,2	10,55
3	XVI	Mașini și aparate, echipamente electrice și părți ale acestora; aparate de înregistrat sau de reprodus sunetul, aparate de înregistrat sau de reprodus imagine și sunet de televiziune și părți și accesorii ale acestora	5915,9	8,82
4	XVII	Vehicule, aeronave, vase și echipamente auxiliare de transport	4214,1	6,28
5	I	Animale vii și produse ale regnului animal	1335,3	1,99
6	XI	Materiale textile și articole din aceste materiale	1007,9	1,50
7	VI	Produse ale industriei chimice și ale industriilor conexe	977,9	1,46
8	X	Pastă de lemn sau din alte materiale fibroase celulozice; hârtie sau carton recuperabile (maculatură); hârtie și carton și articole din acestea	813,6	1,21
9	XIII	Articole din piatră, ipsos, ciment, azbest, mică și din materiale similare; produse ceramice; sticlă și articole din sticlă	693,0	1,03
10	VII	Materiale plastice și articole din material plastic; cauciuc și articole din cauciuc	637,7	0,95
11	XX	Mărfuri și produse diverse	559,5	0,83
12	II	Produse ale regnului vegetal	230,5	0,34
13	V	Produse minerale	206,2	0,31
14	IX	Lemn, cărbune de lemn și articole din lemn; plută și lucrări din plută; lucrări din împletituri din fibre vegetale sau din nuiele	84,0	0,13
15	XVIII	Instrumente și aparate optice, fotografice sau cinematografice, de măsură, de control sau de precizie; instrumente și aparate medico-chirurgicale; ceasornicărie; instrumente muzicale; părți și accesorii ale acestora	80,8	0,12
16	IV	Produse alimentare, băuturi, lichide alcoolice și oțet; tutun și înlocuitori de tutun prelucrați	51,0	0,08
17	XII	Încălțăminte, pălării, umbrele, umbrele de soare, bastoane, bice, cravașe și părți ale acestora; pene și fulgi preparate și articole din acestea; flori artificiale; articole din păr uman	12,2	0,02
18	VIII	Piei brute; piei tăbăcite; blănuri și produse din acestea; articole de curelărie și de șelărie, articole de voiaj, bagaje de mână, sacoșe și articole similare; articole obținute prin prelucrarea intestinelor de animale	5,7	0,01
19	III	Grăsimi și uleiuri de origine animală sau vegetală, produse ale disocierii lor; grăsimi alimentare prelucrate; ceară de origine animală sau vegetală		0,00

Nr. Crt.	Cod Sec	Secțiune NC	Valoare (mii EURO)	Pondere secțiunii în total județ (%)
		Municipiul București Total	15008655,2	100,00
1	XVI	Mașini și aparate, echipamente electrice și părți ale acestora; aparate de înregistrat sau de reprodus sunetul, aparate de înregistrat sau de reprodus imagine și sunet de televiziune și părți și accesorii ale acestora	4080401,9	27,19
2	VI	Produse ale industriei chimice și ale industriilor conexe	2576202,6	17,16
3	XVII	Vehicule, aeronave, vase și echipamente auxiliare de transport	1497231,2	9,98
4	XV	Metale comune și articole din metale comune	1114827,1	7,43
5	IV	Produse alimentare, băuturi, lichide alcoolice și oțet; tutun și înlocuitori de tutun prelucrați	1000550,5	6,67
6	XI	Materiale textile și articole din aceste materiale	865349,0	5,77
7	VII	Materiale plastice și articole din material plastic; cauciuc și articole din cauciuc	694987,7	4,63
8	II	Produse ale regnului vegetal	628439,9	4,19
9	XX	Mărfuri și produse diverse	499282,3	3,33
10	V	Produse minerale	387502,7	2,58
11	XVIII	Instrumente și aparate optice, fotografice sau cinematografice, de măsură, de control sau de precizie; instrumente și aparate medico-chirurgicale; ceasornicărie; instrumente muzicale; părți și accesorii ale acestora	379236,2	2,53
12	X	Pastă de lemn sau din alte materiale fibroase celulozice; hârtie sau carton recuperabile (maculatură); hârtie și carton și articole din acestea	310892,7	2,07
13	XII	Încălțăminte, pălării, umbrele, umbrele de soare, bastoane, bice, cravașe și părți ale acestora; pene și fulgi preparate și articole din acestea; flori artificiale; articole din păr uman	256209,3	1,71
14	I	Animale vii și produse ale regnului animal	247286,9	1,65
15	XIII	Articole din piatră, ipsos, ciment, azbest, mică și din materiale similare; produse ceramice; sticlă și articole din sticlă	179967,4	1,20
16	VIII	Piei brute; piei tăbăcite; blănuri și produse din acestea; articole de curelărie și de șelărie, articole de voiaj, bagaje de mână, sacoșe și articole similare; articole obținute prin prelucrarea intestinelor de animale	144539,1	0,96
17	IX	Lemn, cărbune de lemn și articole din lemn; plută și lucrări din plută; lucrări din împletituri din fibre vegetale sau din nuiele	54418,0	0,36
18	III	Grăsimi și uleiuri de origine animală sau vegetală, produse ale disocierii lor; grăsimi alimentare prelucrate; ceară de origine animală sau vegetală	51128,8	0,34
19	99	Alte mărfuri	40201,9	0,27

Nr. Crt.	Cod Sec	Secțiune NC	Valoare (mii EURO)	Ponderea secțiunii în total județ (%)
		Mureș Total	867734,6	100,00
1	VI	Produse ale industriei chimice și ale industriilor conexe	155905,1	17,97
2	XVI	Mașini și aparate, echipamente electrice și părți ale acestora; aparate de înregistrat sau de reprodus sunetul, aparate de înregistrat sau de reprodus imagine și sunet de televiziune și părți și accesorii ale acestora	135447,8	15,61
3	XV	Metale comune și articole din metale comune	110266,4	12,71
4	VII	Materiale plastice și articole din material plastic; cauciuc și articole din cauciuc	77991,7	8,99
5	XI	Materiale textile și articole din aceste materiale	72576,8	8,36
6	V	Produse minerale	63159,7	7,28
7	I	Animale vii și produse ale regnului animal	53030,5	6,11
8	XVII	Vehicule, aeronave, vase și echipamente auxiliare de transport	45222,7	5,21
9	II	Produse ale regnului vegetal	39176,4	4,51
10	IV	Produse alimentare, băuturi, lichide alcoolice și oțet; tutun și înlocuitori de tutun prelucrați	29151,7	3,36
11	XVIII	Instrumente și aparate optice, fotografice sau cinematografice, de măsură, de control sau de precizie; instrumente și aparate medico-chirurgicale; ceasornicărie; instrumente muzicale; părți și accesorii ale acestora	16325,1	1,88
12	X	Pastă de lemn sau din alte materiale fibroase celulozice; hârtie sau carton recuperabile (maculatură); hârtie și carton și articole din acestea	15988,5	1,84
13	XX	Mărfuri și produse diverse	14545,4	1,68
14	IX	Lemn, cărbune de lemn și articole din lemn; plută și lucrări din plută; lucrări din împletituri din fibre vegetale sau din nuiele	10876,1	1,25
15	XII	Încălțăminte, pălării, umbrele, umbrele de soare, bastoane, bice, cravașe și părți ale acestora; pene și fulgi preparate și articole din acestea; flori artificiale; articole din păr uman	9024,3	1,04
16	VIII	Piei brute; piei tăbăcite; blănuri și produse din acestea; articole de curelărie și de șelărie, articole de voiaj, bagaje de mână, sacoșe și articole similare; articole obținute prin prelucrarea intestinelor de animale	7791,4	0,90
17	XIII	Articole din piatră, ipsos, ciment, azbest, mică și din materiale similare; produse ceramice; sticlă și articole din sticlă	5349,5	0,62
18	99	Alte mărfuri	4072,8	0,47
19	III	Grăsimi și uleiuri de origine animală sau vegetală, produse ale disocierii lor; grăsimi alimentare prelucrate; ceară de origine animală sau vegetală	1833,0	0,21

Nr. Crt.	Cod Sec	Secțiune NC	Valoare (mii EURO)	Ponderea secțiunii în total județ (%)
		Neamț Total	284346,0	100,00
1	XI	Materiale textile și articole din aceste materiale	78297,6	27,54
2	XVII	Vehicule, aeronave, vase și echipamente auxiliare de transport	43459,5	15,28
3	XVI	Mașini și aparate, echipamente electrice și părți ale acestora; aparate de înregistrat sau de reprodus sunetul, aparate de înregistrat sau de reprodus imagine și sunet de televiziune și părți și accesorii ale acestora	37239,7	13,10
4	VII	Materiale plastice și articole din material plastic; cauciuc și articole din cauciuc	37155,8	13,07
5	XV	Metale comune și articole din metale comune	23516,5	8,27
6	VI	Produse ale industriei chimice și ale industriilor conexe	16714,7	5,88
7	X	Pastă de lemn sau din alte materiale fibroase celulozice; hârtie sau carton recuperabile (maculatură); hârtie și carton și articole din acestea	12706,3	4,47
8	XIII	Articole din piatră, ipsos, ciment, azbest, mică și din materiale similare; produse ceramice; sticlă și articole din sticlă	7668,3	2,70
9	IX	Lemn, cărbune de lemn și articole din lemn; plută și lucrări din plută; lucrări din împletituri din fibre vegetale sau din nuiele	6505,7	2,29
10	I	Animale vii și produse ale regnului animal	6030,4	2,12
11	XX	Mărfuri și produse diverse	4762,5	1,67
12	II	Produse ale regnului vegetal	2982,1	1,05
13	V	Produse minerale	2829,8	1,00
14	IV	Produse alimentare, băuturi, lichide alcoolice și oțet; tutun și înlocuitori de tutun prelucrați	1555,2	0,55
15	VIII	Piei brute; piei tăbăcite; blănuri și produse din acestea; articole de curelărie și de șelărie, articole de voiaj, bagaje de mână, sacoșe și articole similare; articole obținute prin prelucrarea intestinelor de animale	1520,2	0,53
16	XVIII	Instrumente și aparate optice, fotografice sau cinematografice, de măsură, de control sau de precizie; instrumente și aparate medico-chirurgicale; ceasornicărie; instrumente muzicale; părți și accesorii ale acestora	773,1	0,27
17	99	Alte mărfuri	406,1	0,14
18	III	Grăsimi și uleiuri de origine animală sau vegetală, produse ale disocierii lor; grăsimi alimentare prelucrate; ceară de origine animală sau vegetală	147,6	0,05
19	XII	Încălțăminte, pălării, umbrele, umbrele de soare, bastoane, bice, cravașe și părți ale acestora; pene și fulgi preparate și articole din acestea; flori artificiale; articole din păr uman	75,2	0,03

Nr. Crt.	Cod Sec	Secțiune NC	Valoare (mii EURO)	Pondere secțiunii în total județ (%)
		Olt Total	491540,1	100,00
1	VII	Materiale plastice și articole din material plastic; cauciuc și articole din cauciuc	126003,3	25,63
2	XV	Metale comune și articole din metale comune	107896,0	21,95
3	XVI	Mașini și aparate, echipamente electrice și părți ale acestora; aparate de înregistrat sau de reprodus sunetul, aparate de înregistrat sau de reprodus imagine și sunet de televiziune și părți și accesorii ale acestora	79689,7	16,21
4	XI	Materiale textile și articole din aceste materiale	68236,8	13,88
5	VI	Produse ale industriei chimice și ale industriilor conexe	45258,9	9,21
6	XVII	Vehicule, aeronave, vase și echipamente auxiliare de transport	16586,5	3,37
7	XVIII	Instrumente și aparate optice, fotografice sau cinematografice, de măsură, de control sau de precizie; instrumente și aparate medico-chirurgicale; ceasornicărie; instrumente muzicale; părți și accesorii ale acestora	15176,6	3,09
8	V	Produse minerale	15127,2	3,08
9	IV	Produse alimentare, băuturi, lichide alcoolice și oțet; tutun și înlocuitori de tutun prelucrați	5887,8	1,20
10	XIII	Articole din piatră, ipsos, ciment, azbest, mică și din materiale similare; produse ceramice; sticlă și articole din sticlă	3548,0	0,72
11	I	Animale vii și produse ale regnului animal	2334,4	0,47
12	II	Produse ale regnului vegetal	1809,0	0,37
13	X	Pastă de lemn sau din alte materiale fibroase celulozice; hârtie sau carton recuperabile (maculatură); hârtie și carton și articole din acestea	1521,8	0,31
14	XX	Mărfuri și produse diverse	1084,9	0,22
15	III	Grăsimi și uleiuri de origine animală sau vegetală, produse ale disocierii lor; grăsimi alimentare prelucrate; ceară de origine animală sau vegetală	449,3	0,09
16	IX	Lemn, cărbune de lemn și articole din lemn; plută și lucrări din plută; lucrări din împletituri din fibre vegetale sau din nuiele	394,4	0,08
17	XII	Încălțăminte, pălării, umbrele, umbrele de soare, bastoane, bice, cravașe și părți ale acestora; pene și fulgi preparate și articole din acestea; flori artificiale; articole din păr uman	305,4	0,06
18	99	Alte mărfuri	188,9	0,04
19	VIII	Piei brute; piei tăbăcite; blănuri și produse din acestea; articole de curelărie și de șelărie, articole de voiaj, bagaje de mână, sacoșe și articole similare; articole obținute prin prelucrarea intestinelor de animale	41,3	0,01

Nr. Crt.	Cod Sec	Secțiune NC	Valoare (mii EURO)	Pondere secțiunii în total județ (%)
		Prahova Total	2143858,8	100,00
1	V	Produse minerale	551100,3	25,71
2	XVI	Mașini și aparate, echipamente electrice și părți ale acestora; aparate de înregistrat sau de reprodus sunetul, aparate de înregistrat sau de reprodus imagine și sunet de televiziune și părți și accesorii ale acestora	322110,2	15,02
3	IV	Produse alimentare, băuturi, lichide alcoolice și oțet; tutun și înlocuitori de tutun prelucrați	290083,1	13,53
4	XV	Metale comune și articole din metale comune	209583,8	9,78
5	VII	Materiale plastice și articole din material plastic; cauciuc și articole din cauciuc	146230,3	6,82
6	XI	Materiale textile și articole din aceste materiale	142784,3	6,66
7	VI	Produse ale industriei chimice și ale industriilor conexe	120002,8	5,60
8	I	Animale vii și produse ale regnului animal	89402,9	4,17
9	II	Produse ale regnului vegetal	85358,2	3,98
10	X	Pastă de lemn sau din alte materiale fibroase celulozice; hârtie sau carton recuperabile (maculatură); hârtie și carton și articole din acestea	62736,0	2,93
11	XVII	Vehicule, aeronave, vase și echipamente auxiliare de transport	31351,2	1,46
12	XIII	Articole din piatră, ipsos, ciment, azbest, mică și din materiale similare; produse ceramice; sticlă și articole din sticlă	21679,6	1,01
13	XVIII	Instrumente și aparate optice, fotografice sau cinematografice, de măsură, de control sau de precizie; instrumente și aparate medico-chirurgicale; ceasornicărie; instrumente muzicale; părți și accesorii ale acestora	21145,8	0,99
14	XX	Mărfuri și produse diverse	18984,5	0,89
15	III	Grăsimi și uleiuri de origine animală sau vegetală, produse ale disocierii lor; grăsimi alimentare prelucrate; ceară de origine animală sau vegetală	16631,1	0,78
16	XII	Încălțăminte, pălării, umbrele, umbrele de soare, bastoane, bice, cravașe și părți ale acestora; pene și fulgi preparate și articole din acestea; flori artificiale; articole din păr uman	5628,4	0,26
17	IX	Lemn, cărbune de lemn și articole din lemn; plută și lucrări din plută; lucrări din împletituri din fibre vegetale sau din nuiele	4520,7	0,21
18	VIII	Piei brute; piei tăbăcite; blănuri și produse din acestea; articole de curelărie și de șelărie, articole de voiaj, bagaje de mână, sacoșe și articole similare; articole obținute prin prelucrarea intestinelor de animale	2774,2	0,13
19	99	Alte mărfuri	1751,4	0,08

Nr. Crt.	Cod Sec	Secțiune NC	Valoare (mii EURO)	Ponderea secțiunii în total județ (%)
		Sălaș Total	200338,0	100,00
1	XI	Materiale textile și articole din aceste materiale	50642,2	25,28
2	XV	Metale comune și articole din metale comune	48548,4	24,23
3	XVI	Mașini și aparate, echipamente electrice și părți ale acestora; aparate de înregistrat sau de reprodus sunetul, aparate de înregistrat sau de reprodus imagine și sunet de televiziune și părți și accesorii ale acestora	27251,1	13,60
4	II	Produse ale regnului vegetal	12194,5	6,09
5	XVII	Vehicule, aeronave, vase și echipamente auxiliare de transport	10214,5	5,10
6	VI	Produse ale industriei chimice și ale industriilor conexe	9411,0	4,70
7	VII	Materiale plastice și articole din material plastic; cauciuc și articole din cauciuc	9208,9	4,60
8	I	Animale vii și produse ale regnului animal	7143,1	3,57
9	XX	Mărfuri și produse diverse	6519,1	3,25
10	V	Produse minerale	4050,4	2,02
11	XIII	Articole din piatră, ipsos, ciment, azbest, mică și din materiale similare; produse ceramice; sticlă și articole din sticlă	3169,1	1,58
12	IX	Lemn, cărbune de lemn și articole din lemn; plută și lucrări din plută; lucrări din împletituri din fibre vegetale sau din nuiele	3167,7	1,58
13	XVIII	Instrumente și aparate optice, fotografice sau cinematografice, de măsură, de control sau de precizie; instrumente și aparate medico-chirurgicale; ceasornicărie; instrumente muzicale; părți și accesorii ale acestora	2925,9	1,46
14	IV	Produse alimentare, băuturi, lichide alcoolice și oțet; tutun și înlocuitori de tutun prelucrați	2519,5	1,26
15	VIII	Piei brute; piei tăbăcite; blănuri și produse din acestea; articole de curelărie și de șelărie, articole de voiaj, bagaje de mână, sacoșe și articole similare; articole obținute prin prelucrarea intestinelor de animale	2048,5	1,02
16	X	Pastă de lemn sau din alte materiale fibroase celulozice; hârtie sau carton recuperabile (maculatură); hârtie și carton și articole din acestea	900,4	0,45
17	III	Grăsimi și uleiuri de origine animală sau vegetală, produse ale disocierii lor; grăsimi alimentare prelucrate; ceară de origine animală sau vegetală	199,9	0,10
18	99	Alte mărfuri	184,6	0,09
19	XII	Încălțăminte, pălării, umbrele, umbrele de soare, bastoane, bice, cravașe și părți ale acestora; pene și fulgi preparate și articole din acestea; flori artificiale; articole din păr uman	39,3	0,02

Nr. Crt.	Cod Sec	Secțiune NC	Valoare (mii EURO)	Ponderea secțiunii în total județ (%)
		Satu Mare Total	730338,2	100,00
1	XVI	Mașini și aparate, echipamente electrice și părți ale acestora; aparate de înregistrat sau de reprodus sunetul, aparate de înregistrat sau de reprodus imagine și sunet de televiziune și părți și accesorii ale acestora	225502,9	30,88
2	XV	Metale comune și articole din metale comune	95070,1	13,02
3	VII	Materiale plastice și articole din material plastic; cauciuc și articole din cauciuc	93768,4	12,84
4	XVII	Vehicule, aeronave, vase și echipamente auxiliare de transport	85802,6	11,75
5	XI	Materiale textile și articole din aceste materiale	53518,8	7,33
6	VI	Produse ale industriei chimice și ale industriilor conexe	32863,6	4,50
7	I	Animale vii și produse ale regnului animal	26184,2	3,59
8	IV	Produse alimentare, băuturi, lichide alcoolice și oțet; tutun și înlocuitori de tutun prelucrați	19604,8	2,68
9	II	Produse ale regnului vegetal	18864,4	2,58
10	XIII	Articole din piatră, ipsos, ciment, azbest, mică și din materiale similare; produse ceramice; sticlă și articole din sticlă	13947,9	1,91
11	XVIII	Instrumente și aparate optice, fotografice sau cinematografice, de măsură, de control sau de precizie; instrumente și aparate medico-chirurgicale; ceasornicărie; instrumente muzicale; părți și accesorii ale acestora	13297,3	1,82
12	XX	Mărfuri și produse diverse	12261,9	1,68
13	V	Produse minerale	10832,2	1,48
14	XII	Încălțăminte, pălării, umbrele, umbrele de soare, bastoane, bice, cravașe și părți ale acestora; pene și fulgi preparate și articole din acestea; flori artificiale; articole din păr uman	7573,6	1,04
15	VIII	Piei brute; piei tăbăcite; blănuri și produse din acestea; articole de curelărie și de șelărie, articole de voiaj, bagaje de mână, sacoșe și articole similare; articole obținute prin prelucrarea intestinelor de animale	7545,7	1,03
16	X	Pastă de lemn sau din alte materiale fibroase celulozice; hârtie sau carton recuperabile (maculatură); hârtie și carton și articole din acestea	6146,9	0,84
17	IX	Lemn, cărbune de lemn și articole din lemn; plută și lucrări din plută; lucrări din împletituri din fibre vegetale sau din nuiele	5797,8	0,79
18	III	Grăsimi și uleiuri de origine animală sau vegetală, produse ale disocierii lor; grăsimi alimentare prelucrate; ceară de origine animală sau vegetală	1342,0	0,18
19	99	Alte mărfuri	413,2	0,06

Nr. Crt.	Cod Sec	Secțiune NC	Valoare (mii EURO)	Pondere secțiunii în total județ (%)
		Sibiu Total	1535205,4	100,00
1	XVI	Mașini și aparate, echipamente electrice și părți ale acestora; aparate de înregistrat sau de reprodus sunetul, aparate de înregistrat sau de reprodus imagine și sunet de televiziune și părți și accesorii ale acestora	775444,7	50,51
2	XV	Metale comune și articole din metale comune	195345,4	12,72
3	VII	Materiale plastice și articole din material plastic; cauciuc și articole din cauciuc	153452,0	10,00
4	XI	Materiale textile și articole din aceste materiale	110697,0	7,21
5	VIII	Piei brute; piei tăbăcite; blănuri și produse din acestea; articole de curelărie și de șelărie, articole de voiaj, bagaje de mână, sacoșe și articole similare; articole obținute prin prelucrarea intestinelor de animale	70979,7	4,62
6	XVII	Vehicule, aeronave, vase și echipamente auxiliare de transport	65450,3	4,26
7	VI	Produse ale industriei chimice și ale industriilor conexe	44255,8	2,88
8	XVIII	Instrumente și aparate optice, fotografice sau cinematografice, de măsură, de control sau de precizie; instrumente și aparate medico-chirurgicale; ceasornicărie; instrumente muzicale; părți și accesorii ale acestora	31177,8	2,03
9	XII	Încălțăminte, pălării, umbrele, umbrele de soare, bastoane, bice, cravașe și părți ale acestora; pene și fulgi preparate și articole din acestea; flori artificiale; articole din păr uman	14369,4	0,94
10	XIII	Articole din piatră, ipsos, ciment, azbest, mică și din materiale similare; produse ceramice; sticlă și articole din sticlă	12958,1	0,84
11	X	Pastă de lemn sau din alte materiale fibroase celulozice; hârtie sau carton recuperabile (maculatură); hârtie și carton și articole din acestea	11844,3	0,77
12	XX	Mărfuri și produse diverse	11649,8	0,76
13	I	Animale vii și produse ale regnului animal	10854,9	0,71
14	IV	Produse alimentare, băuturi, lichide alcoolice și oțet; tutun și înlocuitori de tutun prelucrați	10613,2	0,69
15	IX	Lemn, cărbune de lemn și articole din lemn; plută și lucrări din plută; lucrări din împletituri din fibre vegetale sau din nuiele	5589,4	0,36
16	II	Produse ale regnului vegetal	4242,7	0,28
17	V	Produse minerale	3897,5	0,25
18	99	Alte mărfuri	1716,2	0,11
19	III	Grăsimi și uleiuri de origine animală sau vegetală, produse ale disocierii lor; grăsimi alimentare prelucrate; ceară de origine animală sau vegetală	667,4	0,04

Nr. Crt.	Cod Sec	Secțiune NC	Valoare (mii EURO)	Pondere secțiunii în total județ (%)
		Suceava Total	432767,9	100,00
1	XVI	Mașini și aparate, echipamente electrice și părți ale acestora; aparate de înregistrat sau de reprodus sunetul, aparate de înregistrat sau de reprodus imagine și sunet de televiziune și părți și accesorii ale acestora	90563,5	20,93
2	IX	Lemn, cărbune de lemn și articole din lemn; plută și lucrări din plută; lucrări din împletituri din fibre vegetale sau din nuiele	54658,2	12,63
3	VI	Produse ale industriei chimice și ale industriilor conexe	54494,5	12,59
4	XVII	Vehicule, aeronave, vase și echipamente auxiliare de transport	50687,4	11,71
5	VII	Materiale plastice și articole din material plastic; cauciuc și articole din cauciuc	43984,3	10,16
6	XV	Metale comune și articole din metale comune	38445,1	8,88
7	X	Pastă de lemn sau din alte materiale fibroase celulozice; hârtie sau carton recuperabile (maculatură); hârtie și carton și articole din acestea	21001,2	4,85
8	XI	Materiale textile și articole din aceste materiale	20827,4	4,81
9	I	Animale vii și produse ale regnului animal	14830,4	3,43
10	XIII	Articole din piatră, ipsos, ciment, azbest, mică și din materiale similare; produse ceramice; sticlă și articole din sticlă	8078,9	1,87
11	IV	Produse alimentare, băuturi, lichide alcoolice și oțet; tutun și înlocuitori de tutun prelucrați	6089,3	1,41
12	VIII	Piei brute; piei tăbăcite; blănuri și produse din acestea; articole de curelărie și de șelărie, articole de voiaj, bagaje de mână, sacoșe și articole similare; articole obținute prin prelucrarea intestinelor de animale	5930,1	1,37
13	II	Produse ale regnului vegetal	5583,3	1,29
14	V	Produse minerale	4165,3	0,96
15	XX	Mărfuri și produse diverse	3989,8	0,92
16	XII	Încălțăminte, pălării, umbrele, umbrele de soare, bastoane, bice, cravașe și părți ale acestora; pene și fulgi preparate și articole din acestea; flori artificiale; articole din păr uman	3313,7	0,77
17	XVIII	Instrumente și aparate optice, fotografice sau cinematografice, de măsură, de control sau de precizie; instrumente și aparate medico-chirurgicale; ceasornicărie; instrumente muzicale; părți și accesorii ale acestora	2911,5	0,67
18	99	Alte mărfuri	2533,4	0,59
19	III	Grăsimi și uleiuri de origine animală sau vegetală, produse ale disocierii lor; grăsimi alimentare prelucrate; ceară de origine animală sau vegetală	680,9	0,16

Nr. Crt.	Cod Sec	Secțiune NC	Valoare (mii EURO)	Ponderea secțiunii în total județ (%)
		Teleorman Total	119704,9	100,00
1	XVI	Mașini și aparate, echipamente electrice și părți ale acestora; aparate de înregistrat sau de reprodus sunetul, aparate de înregistrat sau de reprodus imagine și sunet de televiziune și părți și accesorii ale acestora	40930,8	34,19
2	VI	Produse ale industriei chimice și ale industriilor conexe	22851,1	19,09
3	XI	Materiale textile și articole din aceste materiale	18096,1	15,12
4	XVII	Vehicule, aeronave, vase și echipamente auxiliare de transport	11571,2	9,67
5	XV	Metale comune și articole din metale comune	10318,3	8,62
6	VII	Materiale plastice și articole din material plastic; cauciuc și articole din cauciuc	2967,6	2,48
7	I	Animale vii și produse ale regnului animal	2667,7	2,23
8	V	Produse minerale	2160,5	1,80
9	IV	Produse alimentare, băuturi, lichide alcoolice și oțet; tutun și înlocuitori de tutun prelucrați	1986,3	1,66
10	II	Produse ale regnului vegetal	1479,9	1,24
11	XVIII	Instrumente și aparate optice, fotografice sau cinematografice, de măsură, de control sau de precizie; instrumente și aparate medico-chirurgicale; ceasornicărie; instrumente muzicale; părți și accesorii ale acestora	1225,9	1,02
12	X	Pastă de lemn sau din alte materiale fibroase celulozice; hârtie sau carton recuperabile (maculatură); hârtie și carton și articole din acestea	987,5	0,82
13	III	Grăsimi și uleiuri de origine animală sau vegetală, produse ale disocierii lor; grăsimi alimentare prelucrate; ceară de origine animală sau vegetală	808,2	0,68
14	XX	Mărfuri și produse diverse	735,3	0,61
15	XIII	Articole din piatră, ipsos, ciment, azbest, mică și din materiale similare; produse ceramice; sticlă și articole din sticlă	703,6	0,59
16	IX	Lemn, cărbune de lemn și articole din lemn; plută și lucrări din plută; lucrări din împletituri din fibre vegetale sau din nuiele	106,2	0,09
17	99	Alte mărfuri	89,6	0,07
18	VIII	Piei brute; piei tăbăcite; blănuri și produse din acestea; articole de curelărie și de șelărie, articole de voiaj, bagaje de mână, sacoșe și articole similare; articole obținute prin prelucrarea intestinelor de animale	16,7	0,01
19	XII	Încălțăminte, pălării, umbrele, umbrele de soare, bastoane, bice, cravașe și părți ale acestora; pene și fulgi preparate și articole din acestea; flori artificiale; articole din păr uman	2,4	0,00

Nr. Crt.	Cod Sec	Secțiune NC	Valoare (mii EURO)	Ponderea secțiunii în total județ (%)
		Timiș Total	3745228,9	100,00
1	XVI	Mașini și aparate, echipamente electrice și părți ale acestora; aparate de înregistrat sau de reprodus sunetul, aparate de înregistrat sau de reprodus imagine și sunet de televiziune și părți și accesorii ale acestora	1776042,8	47,42
2	VII	Materiale plastice și articole din material plastic; cauciuc și articole din cauciuc	411403,1	10,98
3	XV	Metale comune și articole din metale comune	333993,3	8,92
4	VI	Produse ale industriei chimice și ale industriilor conexe	248640,1	6,64
5	XVII	Vehicule, aeronave, vase și echipamente auxiliare de transport	166171,3	4,44
6	XI	Materiale textile și articole din aceste materiale	153828,9	4,11
7	XVIII	Instrumente și aparate optice, fotografice sau cinematografice, de măsură, de control sau de precizie; instrumente și aparate medico-chirurgicale; ceasornicărie; instrumente muzicale; părți și accesorii ale acestora	131071,2	3,50
8	XX	Mărfuri și produse diverse	83353,1	2,23
9	XII	Încălțăminte, pălării, umbrele, umbrele de soare, bastoane, bice, cravașe și părți ale acestora; pene și fulgi preparate și articole din acestea; flori artificiale; articole din păr uman	77029,8	2,06
10	VIII	Piei brute; piei tăbăcite; blănuri și produse din acestea; articole de curelărie și de șelărie, articole de voiaj, bagaje de mână, sacoșe și articole similare; articole obținute prin prelucrarea intestinelor de animale	69194,3	1,85
11	II	Produse ale regnului vegetal	61979,4	1,65
12	X	Pastă de lemn sau din alte materiale fibroase celulozice; hârtie sau carton recuperabile (maculatură); hârtie și carton și articole din acestea	59852,2	1,60
13	IV	Produse alimentare, băuturi, lichide alcoolice și oțet; tutun și înlocuitori de tutun prelucrați	46454,8	1,24
14	I	Animale vii și produse ale regnului animal	33619,0	0,90
15	XIII	Articole din piatră, ipsos, ciment, azbest, mică și din materiale similare; produse ceramice; sticlă și articole din sticlă	31795,7	0,85
16	V	Produse minerale	27043,3	0,72
17	99	Alte mărfuri	15178,7	0,41
18	IX	Lemn, cărbune de lemn și articole din lemn; plută și lucrări din plută; lucrări din împletituri din fibre vegetale sau din nuiele	12394,2	0,33
19	III	Grăsimi și uleiuri de origine animală sau vegetală, produse ale disocierii lor; grăsimi alimentare prelucrate; ceară de origine animală sau vegetală	6183,7	0,17

Nr. Crt.	Cod Sec	Secțiune NC	Valoare (mii EURO)	Ponderea secțiunii în total județ (%)
		Tulcea Total	161604,8	100,00
1	XVI	Mașini și aparate, echipamente electrice și părți ale acestora; aparate de înregistrat sau de reprodus sunetul, aparate de înregistrat sau de reprodus imagine și sunet de televiziune și părți și accesorii ale acestora	49498,5	30,63
2	V	Produse minerale	42878,8	26,53
3	XI	Materiale textile și articole din aceste materiale	27176,3	16,82
4	XVII	Vehicule, aeronave, vase și echipamente auxiliare de transport	12722,0	7,87
5	XV	Metale comune și articole din metale comune	10606,5	6,56
6	VI	Produse ale industriei chimice și ale industriilor conexe	5397,9	3,34
7	IV	Produse alimentare, băuturi, lichide alcoolice și oțet; tutun și înlocuitori de tutun prelucrați	3202,3	1,98
8	I	Animale vii și produse ale regnului animal	2428,6	1,50
9	II	Produse ale regnului vegetal	2135,9	1,32
10	VII	Materiale plastice și articole din material plastic; cauciuc și articole din cauciuc	1538,9	0,95
11	XX	Mărfuri și produse diverse	1241,3	0,77
12	XVIII	Instrumente și aparate optice, fotografice sau cinematografice, de măsură, de control sau de precizie; instrumente și aparate medico-chirurgicale; ceasornicărie; instrumente muzicale; părți și accesorii ale acestora	906,2	0,56
13	VIII	Piei brute; piei tăbăcite; blănuri și produse din acestea; articole de curelărie și de șelărie, articole de voiaj, bagaje de mână, sacoșe și articole similare; articole obținute prin prelucrarea intestinelor de animale	542,7	0,34
14	III	Grăsimi și uleiuri de origine animală sau vegetală, produse ale disocierii lor; grăsimi alimentare prelucrate; ceară de origine animală sau vegetală	405,2	0,25
15	X	Pastă de lemn sau din alte materiale fibroase celulozice; hârtie sau carton recuperabile (maculatură); hârtie și carton și articole din acestea	338,7	0,21
16	XIII	Articole din piatră, ipsos, ciment, azbest, mică și din materiale similare; produse ceramice; sticlă și articole din sticlă	246,2	0,15
17	XII	Încălțăminte, pălării, umbrele, umbrele de soare, bastoane, bice, cravașe și părți ale acestora; pene și fulgi preparate și articole din acestea; flori artificiale; articole din păr uman	234,6	0,15
18	IX	Lemn, cărbune de lemn și articole din lemn; plută și lucrări din plută; lucrări din împletituri din fibre vegetale sau din nuiele	71,7	0,04
19	99	Alte mărfuri	32,7	0,02

Nr. Crt.	Cod Sec	Secțiune NC	Valoare (mii EURO)	Ponderea secțiunii în total județ (%)
		Vâlcea Total	200795,3	100,00
1	XV	Metale comune și articole din metale comune	33957,9	16,91
2	XI	Materiale textile și articole din aceste materiale	28024,2	13,96
3	VI	Produse ale industriei chimice și ale industriilor conexe	23270,4	11,59
4	XVI	Mașini și aparate, echipamente electrice și părți ale acestora; aparate de înregistrat sau de reprodus sunetul, aparate de înregistrat sau de reprodus imagine și sunet de televiziune și părți și accesorii ale acestora	22599,4	11,25
5	I	Animale vii și produse ale regnului animal	21544,2	10,73
6	VII	Materiale plastice și articole din material plastic; cauciuc și articole din cauciuc	21255,3	10,59
7	XVII	Vehicule, aeronave, vase și echipamente auxiliare de transport	11670,9	5,81
8	II	Produse ale regnului vegetal	8403,5	4,19
9	V	Produse minerale	6957,2	3,46
10	IV	Produse alimentare, băuturi, lichide alcoolice și oțet; tutun și înlocuitori de tutun prelucrați	6827,6	3,40
11	VIII	Piei brute; piei tăbăcite; blănuri și produse din acestea; articole de curelărie și de șelărie, articole de voiaj, bagaje de mână, sacoșe și articole similare; articole obținute prin prelucrarea intestinelor de animale	4960,4	2,47
12	XX	Mărfuri și produse diverse	2640,3	1,31
13	99	Alte mărfuri	2333,5	1,16
14	XIII	Articole din piatră, ipsos, ciment, azbest, mică și din materiale similare; produse ceramice; sticlă și articole din sticlă	1971,8	0,98
15	XII	Încălțăminte, pălării, umbrele, umbrele de soare, bastoane, bice, cravașe și părți ale acestora; pene și fulgi preparate și articole din acestea; flori artificiale; articole din păr uman	1618,6	0,81
16	X	Pastă de lemn sau din alte materiale fibroase celulozice; hârtie sau carton recuperabile (maculatură); hârtie și carton și articole din acestea	1530,6	0,76
17	XVIII	Instrumente și aparate optice, fotografice sau cinematografice, de măsură, de control sau de precizie; instrumente și aparate medico-chirurgicale; ceasornicărie; instrumente muzicale; părți și accesorii ale acestora	847,1	0,42
18	IX	Lemn, cărbune de lemn și articole din lemn; plută și lucrări din plută; lucrări din împletituri din fibre vegetale sau din nuiele	278,9	0,14
19	III	Grăsimi și uleiuri de origine animală sau vegetală, produse ale disocierii lor; grăsimi alimentare prelucrate; ceară de origine animală sau vegetală	103,6	0,05

Nr. Crt.	Cod Sec	Secțiune NC	Valoare (mii EURO)	Pondere secțiunii în total județ (%)
		Vaslui Total	99461,0	100,00
1	XI	Materiale textile și articole din aceste materiale	31760,1	31,93
2	XVI	Mașini și aparate, echipamente electrice și părți ale acestora; aparate de înregistrat sau de reprodus sunetul, aparate de înregistrat sau de reprodus imagine și sunet de televiziune și părți și accesorii ale acestora	9435,6	9,49
3	XV	Metale comune și articole din metale comune	9232,8	9,28
4	XVII	Vehicle, aeronave, vase și echipamente auxiliare de transport	8706,0	8,75
5	VIII	Piei brute; piei tăbăcite; blănuri și produse din acestea; articole de curelărie și de șelărie, articole de voiaj, bagaje de mână, sacoșe și articole similare; articole obținute prin prelucrarea intestinelor de animale	7908,5	7,95
6	XII	Încălțăminte, pălării, umbrele, umbrele de soare, bastoane, bice, cravașe și părți ale acestora; pene și fulgi preparate și articole din acestea; flori artificiale; articole din păr uman	7122,1	7,16
7	I	Animale vii și produse ale regnului animal	5887,9	5,92
8	X	Pastă de lemn sau din alte materiale fibroase celulozice; hârtie sau carton recuperabile (maculatură); hârtie și carton și articole din acestea	3773,9	3,79
9	VII	Materiale plastice și articole din material plastic; cauciuc și articole din cauciuc	2861,2	2,88
10	II	Produse ale regnului vegetal	2419,3	2,43
11	XIII	Articole din piatră, ipsos, ciment, azbest, mică și din materiale similare; produse ceramice; sticlă și articole din sticlă	2400,3	2,41
12	VI	Produse ale industriei chimice și ale industriilor conexe	2318,5	2,33
13	III	Grăsimi și uleiuri de origine animală sau vegetală, produse ale disocierii lor; grăsimi alimentare prelucrate; ceară de origine animală sau vegetală	1795,2	1,80
14	XX	Mărfuri și produse diverse	1687,0	1,70
15	XVIII	Instrumente și aparate optice, fotografice sau cinematografice, de măsură, de control sau de precizie; instrumente și aparate medico-chirurgicale; ceasornicărie; instrumente muzicale; părți și accesorii ale acestora	989,0	0,99
16	IV	Produse alimentare, băuturi, lichide alcoolice și oțet; tutun și înlocuitori de tutun prelucrați	952,0	0,96
17	IX	Lemn, cărbune de lemn și articole din lemn; plută și lucrări din plută; lucrări din împletituri din fibre vegetale sau din nuiele	168,7	0,17
18	99	Alte mărfuri	34,6	0,03
19	V	Produse minerale	8,4	0,01

Nr. Crt.	Cod Sec	Secțiune NC	Valoare (mii EURO)	Pondere secțiunii în total județ (%)
		Vrancea Total	194980,8	100,00
1	XI	Materiale textile și articole din aceste materiale	95878,7	49,17
2	XV	Metale comune și articole din metale comune	22484,7	11,53
3	XVI	Mașini și aparate, echipamente electrice și părți ale acestora; aparate de înregistrat sau de reprodus sunetul, aparate de înregistrat sau de reprodus imagine și sunet de televiziune și părți și accesorii ale acestora	15729,5	8,07
4	VII	Materiale plastice și articole din material plastic; cauciuc și articole din cauciuc	13416,9	6,88
5	XVII	Vehicule, aeronave, vase și echipamente auxiliare de transport	9155,3	4,70
6	IV	Produse alimentare, băuturi, lichide alcoolice și oțet; tutun și înlocuitori de tutun prelucrați	8279,9	4,25
7	I	Animale vii și produse ale regnului animal	6258,0	3,21
8	XX	Mărfuri și produse diverse	5549,0	2,85
9	VI	Produse ale industriei chimice și ale industriilor conexe	5069,7	2,60
10	X	Pastă de lemn sau din alte materiale fibroase celulozice; hârtie sau carton recuperabile (maculatură); hârtie și carton și articole din acestea	2991,4	1,53
11	II	Produse ale regnului vegetal	2725,4	1,40
12	V	Produse minerale	2147,1	1,10
13	VIII	Piei brute; piei tăbăcite; blănuri și produse din acestea; articole de curelărie și de șelărie, articole de voiaj, bagaje de mână, sacoșe și articole similare; articole obținute prin prelucrarea intestinelor de animale	1916,6	0,98
14	IX	Lemn, cărbune de lemn și articole din lemn; plută și lucrări din plută; lucrări din împletituri din fibre vegetale sau din nuiele	1270,5	0,65
15	XIII	Articole din piatră, ipsos, ciment, azbest, mică și din materiale similare; produse ceramice; sticlă și articole din sticlă	1022,9	0,52
16	XVIII	Instrumente și aparate optice, fotografice sau cinematografice, de măsură, de control sau de precizie; instrumente și aparate medico-chirurgicale; ceasornicărie; instrumente muzicale; părți și accesorii ale acestora	664,7	0,34
17	XII	Încălțăminte, pălării, umbrele, umbrele de soare, bastoane, bice, cravașe și părți ale acestora; pene și fulgi preparate și articole din acestea; flori artificiale; articole din păr uman	259,0	0,13
18	99	Alte mărfuri	161,1	0,08
19	III	Grăsimi și uleiuri de origine animală sau vegetală, produse ale disocierii lor; grăsimi alimentare prelucrate; ceară de origine animală sau vegetală	0,7	0,00

Nr. Crt.	Cod Sec	Secțiune NC	Valoare (mii EURO)	Ponderea secțiunii în total județ (%)
		Județ neprecizat Total	253060,9	100,00
1	VI	Produse ale industriei chimice și ale industriilor conexe	40326,9	15,94
2	XVI	Mașini și aparate, echipamente electrice și părți ale acestora; aparate de înregistrat sau de reprodus sunetul, aparate de înregistrat sau de reprodus imagine și sunet de televiziune și părți și accesorii ale acestora	37490,8	14,81
3	XV	Metale comune și articole din metale comune	33288,4	13,15
4	V	Produse minerale	27321,7	10,80
5	VII	Materiale plastice și articole din material plastic; cauciuc și articole din cauciuc	26189,7	10,35
6	XI	Materiale textile și articole din aceste materiale	21030,1	8,31
7	II	Produse ale regnului vegetal	18750,0	7,41
8	XX	Mărfuri și produse diverse	14825,0	5,86
9	IV	Produse alimentare, băuturi, lichide alcoolice și oțet; tutun și înlocuitori de tutun prelucrați	13720,8	5,42
10	XVII	Vehicule, aeronave, vase și echipamente auxiliare de transport	6661,5	2,63
11	VIII	Piei brute; piei tăbăcite; blănuri și produse din acestea; articole de curelărie și de șelărie, articole de voiaj, bagaje de mână, sacoșe și articole similare; articole obținute prin prelucrarea intestinelor de animale	5164,5	2,04
12	XII	Încălțăminte, pălării, umbrele, umbrele de soare, bastoane, bice, cravașe și părți ale acestora; pene și fulgi preparate și articole din acestea; flori artificiale; articole din păr uman	2218,0	0,88
13	I	Animale vii și produse ale regnului animal	1779,1	0,70
14	IX	Lemn, cărbune de lemn și articole din lemn; plută și lucrări din plută; lucrări din împletituri din fibre vegetale sau din nuiele	1398,9	0,55
15	99	Alte mărfuri	1240,6	0,49
16	XVIII	Instrumente și aparate optice, fotografice sau cinematografice, de măsură, de control sau de precizie; instrumente și aparate medico-chirurgicale; ceasornicărie; instrumente muzicale; părți și accesorii ale acestora	950,2	0,38
17	XIII	Articole din piatră, ipsos, ciment, azbest, mică și din materiale similare; produse ceramice; sticlă și articole din sticlă	538,1	0,21
18	X	Pastă de lemn sau din alte materiale fibroase celulozice; hârtie sau carton recuperabile (maculatură); hârtie și carton și articole din acestea	139,5	0,06
19	III	Grăsimi și uleiuri de origine animală sau vegetală, produse ale disocierii lor; grăsimi alimentare prelucrate; ceară de origine animală sau vegetală	27,2	0,01

**MINISTERUL PENTRU MEDIUL DE AFACERI,
COMERȚ ȘI ANTREPRENORAT**

DEPARTAMENTUL DE COMERȚ EXTERIOR

Calea Victoriei nr.152, sector 1, București
Tel: 021-4010504, Fax: 021-4010594, E-mail: dgre@dce.gov.ro